

SECRETARÍA DISTRITAL DE MOVILIDAD

SUBSECRETARÍA DE GESTIÓN DE LA MOVILIDAD

INFORME MENSUAL DE EJECUCIÓN CORRESPONDIENTE A FEBRERO DE
2024

CONTRATO DE OBRA SDM 2021-2025

INTRODUCCIÓN

El presente informe contiene el resumen del avance en la ejecución para el mes de febrero de 2024 del Contrato de Obra SDM 2021-2025 correspondiente a las actividades llevadas a cabo en cumplimiento de las obligaciones establecidas en el Contrato, celebrado entre el CONSORCIO SEÑALIZACIÓN VIAL BOGOTÁ y la SECRETARÍA DISTRITAL DE MOVILIDAD – SDM, el cual tiene por objeto “**REALIZAR LAS ACTIVIDADES INHERENTES AL SUMINISTRO E IMPLEMENTACIÓN DE ELEMENTOS DE SEÑALIZACIÓN Y DISPOSITIVOS DE SEGURIDAD VIAL EN LA CIUDAD DE BOGOTÁ D.C.**” LOTE 7 - ZONA SUR-OCCIDENTE.

1. OBJETIVO DEL INFORME

Presentar el avance en la ejecución con corte al 29 de febrero del año 2024 con énfasis en el estado financiero según las vigencias futuras asignadas del Contrato de Obra SDM-2021-2025 con Interventoría SDM-2021-2018 para el suministro e implementación de señalización vial en la ciudad.

Objetivos Específicos Del Informe

- Relacionar el avance del Contrato de Obra SDM-2021-2025 con corte al 29 de febrero de 2024, en cada uno de los componentes definidos para la ejecución del proyecto de suministro e implementación de señalización vial en la ciudad.
- Relacionar el estado financiero del proyecto con corte de 29 de febrero de 2024 relacionando los recursos asignados como vigencias futuras y su respectiva ejecución.

2. DATOS DEL CONTRATO SDM-2021-2025

A continuación, se muestra la localización y los principales datos del contrato y las modificaciones y ajustes realizados en la ejecución del contrato con corte al 29 de febrero de 2024.

Figura 1. Localización y localidades zona 7 - Sur-occidente

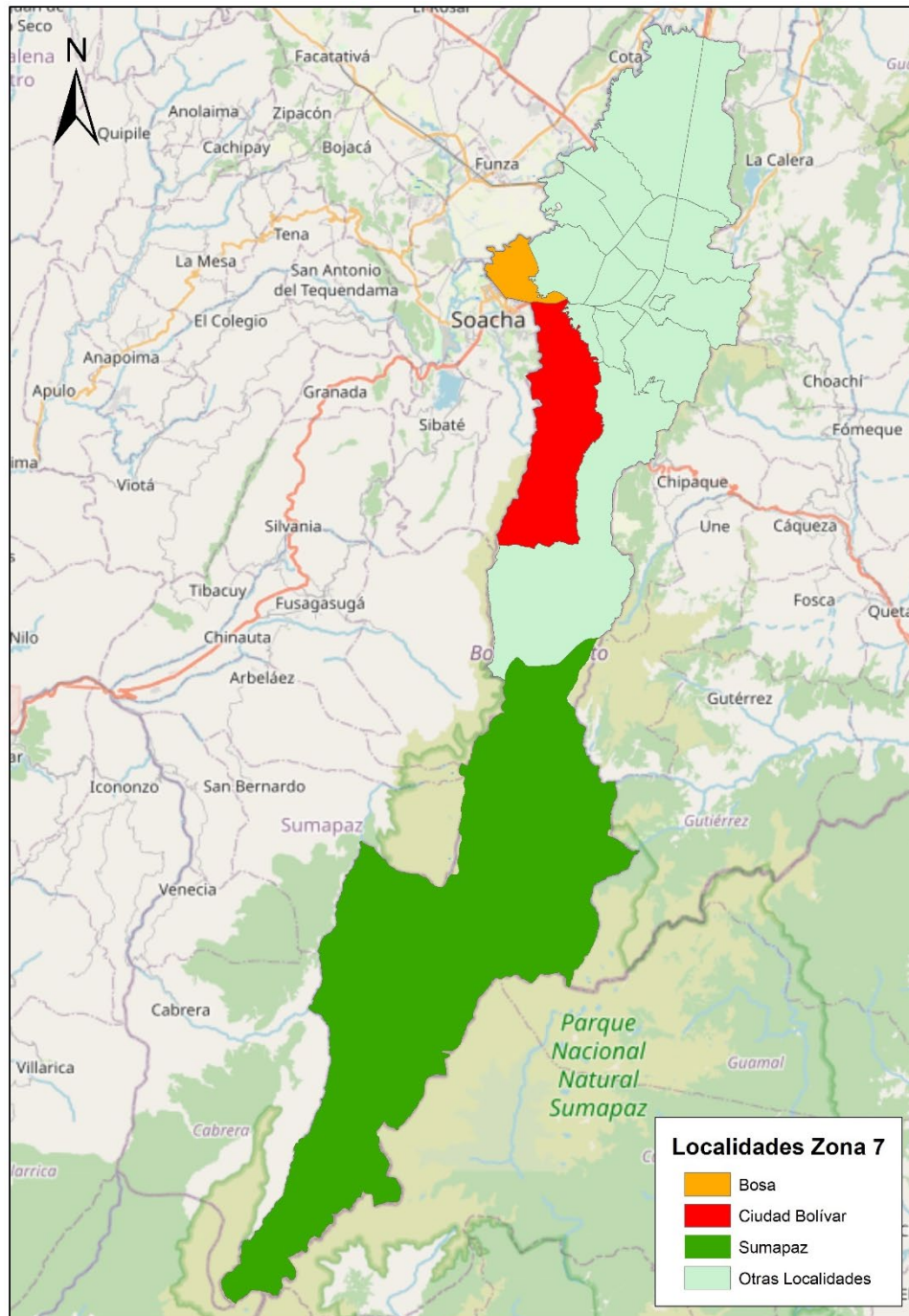

Fuente: Elaboración propia

Tabla 1. Datos del Contrato

CONTRATO No.	SDM-2021-2025			
OBJETO	REALIZAR LAS ACTIVIDADES INHERENTES AL SUMINISTRO E IMPLEMENTACIÓN DE ELEMENTOS DE SEÑALIZACIÓN Y DISPOSITIVOS DE SEGURIDAD VIAL EN LA CIUDAD DE BOGOTÁ D.C." LOTE 7- ZONA SUR-OCCIDENTE.			
CERTIFICADOS DE DISPONIBILIDAD PRESUPUESTAL:	CDPs			
	No.	FECHA	VALOR	VIGENCIA
	1224	23/02/2021	\$ 19.810.000.000,00	2021
	12	12/03/2021	\$ 26.248.317.500,00	2022
	13	12/03/2021	\$ 26.248.317.500,00	2022
	12	12/03/2021	\$ 26.248.317.500,00	2023
	13	12/03/2021	\$ 26.248.317.500,00	2023
CERTIFICADO DE DISPONIBILIDAD PRESUPUESTAL 2022:	CDP ACTUALIZADO VIGENCIA 2022			
	No.	FECHA	VALOR	VIGENCIA
	10	04/01/2022	\$44.997.073.858	2022
CERTIFICADO DE DISPONIBILIDAD PRESUPUESTAL 2023:	CDP ACTUALIZADO VIGENCIA 2023			
	No.	FECHA	VALOR	VIGENCIA
	20	01/01/2022	\$45.597.087.000	2023
CERTIFICADOS DE REGISTRO PRESUPUESTAL:	RPs			
	No.	FECHA	VALOR	VIGENCIA
	1921	28/07/2021	\$ 2.829.999.937	2021
	20	28/07/2021	\$ 7.499.519.218	2022
CERTIFICADOS DE REGISTRO PRESUPUESTAL 2022:	RP ACTUALIZADO VIGENCIA 2022			
	No.	FECHA	VALOR	VIGENCIA
	2	10/01/2022	\$7.499.519.218	2022
CERTIFICADOS DE REGISTRO PRESUPUESTAL 2023:	RP ACTUALIZADO VIGENCIA 2023			
	No.	FECHA	VALOR	VIGENCIA
	29	02/01/2022	\$7.499.519.195	2023
VALOR INICIAL DEL CONTRATO:	DIECISIETE MIL OCHOCIENTOS VEINTINUEVE MILLONES TREINTA Y OCHO MIL TRESCIENTOS CINCUENTA PESOS M/CTE (\$17.829.038.350), equivalente a 19.624,13 SMLMV para el año de suscripción del contrato (2021), dichas sumas incluyen IVA, administración, imprevistos y utilidad (AIU), impuestos, tasas, gravámenes y todos los costos directos o indirectos derivados de la ejecución del contrato.			
VALOR ADICIÓN No. 1	QUINIENTOS SESENTA Y TRES MILLONES CUATROCIENTOS CINCUENTA Y SIETE MIL DOSCIENTOS SESENTA Y CINCO PESOS M/CTE (\$563.457.265)			

VALOR ADICIÓN No. 2	CUATRO MIL OCHOCIENTOS CUARENTA MILLONES CIENTO NOVENTA Y DOS MIL OCHOCIENTOS SESENTA Y SEIS PESOS M/CTE (\$4.840.192.866)			
CERTIFICADO DE DISPONIBILIDAD PRESUPUESTAL ADICIÓN No. 1	CDP ADICIÓN No. 1			
	No.	FECHA	VALOR	VIGENCIA
	3507	22/12/2022	\$563.457.265	2022
CERTIFICADOS DE REGISTRO PRESUPUESTAL ADICIÓN No. 1	RP ADICIÓN No. 1			
	No.	FECHA	VALOR	VIGENCIA
	3233	28/12/2022	\$563.457.265	2023
CERTIFICADO DE DISPONIBILIDAD PRESUPUESTAL ADICIÓN No. 2	CDP ADICIÓN No. 2			
	No.	FECHA	VALOR	VIGENCIA
	5	04/01/2024	4.840.192.866	2024
CERTIFICADOS DE REGISTRO PRESUPUESTAL ADICIÓN No. 2	RP ADICIÓN No. 2			
	No.	FECHA	VALOR	VIGENCIA
	5	13/01/2024	4.840.192.866	2024
VALOR INICIAL DEL CONTRATO MÁS (+) VALOR ADICIÓN No. 1 (+) VALOR ADICIÓN No. 2	VEINTITRÉS MIL DOSCIENTOS TREINTA DOS MILLONES SEISCIENTOS OCHENTA Y OCHO MIL CUATROCIENTOS OCHENTA Y UN PESOS M/CTE (\$ 23.232.688.481)			
PLAZO INICIAL DE EJECUCIÓN:	El plazo de ejecución inicial del contrato es VEINTINUEVE (29) MESES. De acuerdo con lo establecido en la minuta del Contrato SDM-2021-2025.			
FECHA DE INICIACIÓN:	12 de agosto de 2021			
FECHA DE TERMINACIÓN INICIAL:	11 de febrero de 2024			
NUEVA FECHA DE TERMINACIÓN:	11 de julio de 2024			
CONTRATISTA:	CONSORCIO SEÑALIZACIÓN VIAL BOGOTÁ			
IDENTIFICACION:	NIT: 901.500.183-3			
INTERVENTORIA	CONSORCIO DCB SEGURIDAD VIAL 2021 CONTRATO SDM-2021-2018			

Fuente: Elaboración propia

3. ALCANCE DEL PROYECTO

El Contratista deberá desarrollar el objeto del Contrato de conformidad con las especificaciones y características técnicas señaladas en los Documentos del Proceso de Contratación No. SDM-LP-033-2021, los cuales hacen parte integral del presente contrato. De conformidad con el proceso de selección adelantado, al Contratista corresponde adelantar las labores en la(s) siguiente(s) zona(s) o lote(s): **LOTE 7 - ZONA SUR-OCCIDENTE.**

El Contratista se obliga para con la Entidad a ejecutar, los precios cotizados en la oferta económica y con sus propios medios: materiales, maquinaria, laboratorios, equipos y personal, en forma independiente y con plena autonomía técnica y administrativa, hasta su

total terminación y aceptación final, las cantidades de obra que se detallan en su propuesta económica, conforme lo señaló en el Formulario 1 – Formulario de Presupuesto Oficial. El Contratista y la Entidad contratante asumen de forma obligatoria los riesgos previsibles identificados y plasmados en el Pliego de Condiciones en la Matriz 3 - Riesgos, aceptados por el Contratista con la presentación de su propuesta.

4. AVANCE DEL PROYECTO

Teniendo en cuenta la fecha de inicio del Contrato de Obra SDM-2021-2025 corresponde al 12 de agosto de 2021 y de acuerdo con el corte mensual a 29 de febrero de 2024; desde la SDM-DTI-SS se asignó a través del Contrato de Interventoría SDM-2021-2018 la implementación de los ID's relacionados en la **Tabla 2**, los cuales hacen parte de los proyectos estratégicos de la SDM en términos de señalización y seguridad vial buscando garantizar la adecuada información de todos los usuarios durante su desplazamiento sobre las vías de estos proyectos.

Tabla 2. Relación ID diseños asignados para implementación a fecha 29 de febrero de 2024

ID Ejecutados durante la semana 127

ID EN EJECUCIÓN						
SEMANA No. 127 (Del 17 de enero del 2024 al 23 de enero de 2024)						
No.	ID	LOCALIDAD	DIRECCION	VALOR EJECUTADO		
				VERTICAL	HORIZONTAL	TOTAL
1						\$ -
2						
3						
4						
5						
6						
7						
				\$ -	\$ -	\$ -

ID Ejecutados durante la semana 128

ID EN EJECUCIÓN						
SEMANA No. 128 (Del 24 de enero del 2024 al 30 de enero de 2024)						
No.	ID	LOCALIDAD	DIRECCION	VALOR EJECUTADO		
				VERTICAL	HORIZONTAL	TOTAL
1	ZE_07_311_1561_101	7. BOSA	CL 76 sur Hasta Cl 75Bis sur entre KR 81 hasta KR 80M	\$ -	\$ 146,721,081	\$ 146,721,081
2	EX_07_192_1244_11	7. BOSA	Calle 56D Sur 72 D	\$ -	\$ 57,902,163	\$ 57,902,163
3	EX_07-012-1561-10	7. BOSA		\$ -	\$ 22,021,393	\$ 22,021,393
				\$ -	\$ 226,644,637	\$ 226,644,637

ID Ejecutados durante la semana 129

ID EN EJECUCIÓN						
SEMANA No. 129 (Del 31 de enero del 2024 al 06 de enero de 2024)						
No.	ID	LOCALIDAD	DIRECCION	VALOR EJECUTADO		
				VERTICAL	HORIZONTAL	TOTAL
1	SH_SV_ZPP_2470_2021_SANTA_MARTHA_VO_D-1	13. TEUSAQUILLO	KR 23 HASTA KR 19 ENTRE CL 50 HASTA CL 51	\$ -	\$ 40,189,381	\$ 40,189,381
2	MV_20_025_670_11	20. SUMAPAZ	VIA USME - SUMAPAZ	\$ 45,719,518		\$ 45,719,518
3	EX_19_189_1867_12	19. CIUDAD BOLÍVAR	CL 67 SUR ENTRE KR 17 A - KR 17 B HASTA KR 17 D ENTRE DG 69 SUR - CL 69 A BIS SUR	\$ -	\$ 8,535,957	\$ 8,535,957
4	EX_07_220_1867_12	7. BOSA	CL 61 SUR ENTRE KR 82 - KR 82 A HASTA KR 82 F X CL 60 A SUR	\$ -	\$ 5,129,725	\$ 5,129,725
				\$ 45,719,518	\$ 53,855,063	\$ 99,574,581

ID Ejecutados durante la semana 130

ID EN EJECUCIÓN						
SEMANA No. 130 (Del 07 de febrero del 2024 al 13 de febrero de 2024)						
No.	ID	LOCALIDAD	DIRECCION	VALOR EJECUTADO		
				VERTICAL	HORIZONTAL	TOTAL
1	SH_SV_ZPP_2470_2021_SANTA_MARTHA_VO_D-1	13. TEUSAQUILLO	KR 23 HASTA KR 19 ENTRE CL 50 HASTA CL 51	\$ -	\$ 17,027,923	\$ 17,027,923
2	MV_20_025_670_11	20. SUMAPAZ	VIA USME - SUMAPAZ	\$ 99,447,826		\$ 99,447,826
3	EX_19_189_1867_12	19. CIUDAD BOLÍVAR	CL 67 SUR ENTRE KR 17 A - KR 17 B HASTA KR 17 D ENTRE DG 69 SUR - CL 69 A BIS SUR	\$ -	\$ 28,350,258	\$ 28,350,258
4	EX_07_220_1867_12	7. BOSA	CL 61 SUR ENTRE KR 82 - KR 82 A HASTA KR 82 F X CL 60 A SUR	\$ -	\$ 7,149,754	\$ 7,149,754
5	EX_19_167_1244_11	19. CIUDAD BOLÍVAR	CL 73 SUR ENTRE TV 181 HASTA KR 17N BIS	\$ -	\$ 120,791,893	\$ 120,791,893
				\$ 99,447,826	\$ 173,319,828	\$ 272,767,654

Fuente: Interventoría.

Teniendo en cuenta la fecha de inicio del Contrato de Obra SDM-2021-2025 corresponde al 12 de agosto de 2021 y de acuerdo con el corte mensual a 29 de febrero de 2023; desde la SDM-DTI-SS se asignó a través del Contrato de Interventoría SDM-2021-2018 la implementación de los ID's relacionados en la **Tabla 3**, los cuales hacen parte de los proyectos estratégicos de la SDM para la prorroga No. 1 y adición No. 2 en términos de señalización y seguridad vial buscando garantizar la adecuada información de todos los usuarios durante su desplazamiento sobre las vías de estos proyectos.

Tabla 3. Relación ID diseños asignados para implementación de la adición No. 2

ÍTEM	FECHA DE ASIGNACIÓN INTERVENTORIA	ID DE DISEÑO	PROYECTO Y/O ELEMENTO	DIRECCIÓN	LOCALIDAD
1	15/01/2024	MV_19_178_1244_11	AV Villavicencio desde la Autopista Sur hasta la KR AK 51	AV Villavicencio desde la Autopista Sur hasta la KR AK 51	Ciudad Bolívar
2	15/01/2024	MV_07_373_937_09	DE LA AK 89B ENTRE AC 42 G BIS SUR HASTA CL 61A S	DE LA AK 89B ENTRE AC 42 G BIS SUR HASTA CL 61A S	Bosa
2	15/01/2024	EX_19_189_1867_12	ENTRE LA CL 66 S Y CL 70BIS S Y ENTRE LA KR 17 Y LA KR 17G	ENTRE LA CL 66 S Y CL 70BIS S Y ENTRE LA KR 17 Y LA KR 17G	Ciudad Bolívar
3	15/01/2024	MV_19_412_943_10	TRAMO KR 18DBIS CON DG 77A SUR, KR 18BBISB CON DG 77A SUR Y KR 18BBIS CON DG 77 SUR.	KR 18DBIS CON DG 77A SUR, KR 18BBISB CON DG 77A SUR Y KR 18BBIS CON DG 77 SUR.	Ciudad Bolívar
4	15/01/2024	EX_19_197_1867_12	TRAMO CL 75A SUR HASTA KR 46A ENTRE KR 75C Y TV 49C	CL 75A SUR HASTA KR 46A ENTRE KR 75C Y TV 49C	Ciudad Bolívar
5	15/01/2024	EX_07_220_1867_12	ENTRE LA KR 82 Y LA KR 84 B Y ENTRE CL 58 I S Y CL 62 S	ENTRE LA KR 82 Y LA KR 84 B Y ENTRE CL 58 I S Y CL 62 S	Bosa
6	15/01/2024	EX_19_167_1244_11	TRAMO TV 18I HASTA CL 73 S Y KR 18I HASTA KR 17N BIS	TV 18I HASTA CL 73 S Y KR 18I HASTA KR 17N BIS	Ciudad Bolívar
7	15/01/2024	EX_07_012_1561_10	CUADRANTE ENTRE LA AK 89 B Y KR 93 C Y ENTRE CL 56 F S Y CL 51 S	ENTRE LA AK 89 B Y KR 93 C Y ENTRE CL 56 F S Y CL 51 S	Bosa
8	15/01/2024	ZE_19_226_1561_10	CUADRANTE AC 61 sur hasta la KR 16B y entre la CL 65 SUR y la AC 60G SUR	AC 61 sur hasta la KR 16B y entre la CL 65 SUR y la AC 60G SUR	Ciudad Bolívar
9	15/01/2024	EX_19_390_1561_10	CUADRANTE CL 65 D Sur y CL 68 Sur y KR 18 C y KR 17 M	CL 65 D Sur y CL 68 Sur y KR 18 C y KR 17 M	Ciudad Bolívar
10	15/01/2024	EX_07_192_1244_11	KR 72D Y LA KR 73BBISD Y LA CL 56 S Y LA CL 57BS	KR 72D Y LA KR 73BBISD Y LA CL 56 S Y LA CL 57BS	Bosa
11	15/01/2024	EX_07_208_1244_11	TRAMO CL 73B S Y DG 72S Y ENTRE TV 88B Y TV 88B BIS	CL 73B S Y DG 72S Y ENTRE TV 88B Y TV 88B BIS	Bosa
12	18/01/2024	MV_19_174_1244_11	CL 61 C SUR Y LA AC 75 R SUR Y ENTRE LA KR 76 Y LA KR 77 B	CL 61 C SUR Y LA AC 75 R SUR Y ENTRE LA KR 76 Y LA KR 77 B	Ciudad Bolívar
13	18/01/2024	MV_19_318_1561_10	CUADRANTE CL 69D S ENTRE LA KR 44D Y LA KR 38 Y	CL 69D S ENTRE LA KR 44D Y LA KR 38 Y	Ciudad Bolívar
			CL 68H S entre la KR 38 y la KR 34	CL 68H S entre LA KR 38 y la KR 34	
14	18/01/2024	EX_19_152_1244_11	ENTRE LA KR 73 C Y LA TV 23 Y ENTRE LA CL 64 S Y DG 67 B SUR	ENTRE LA KR 73 C Y LA TV 23 Y ENTRE LA CL 64 S Y DG 67 B SUR	Ciudad Bolívar
15	18/01/2024	EX_19_202_1867_12	DG 77A SUR HASTA CL 81 B SUR ENTRE KR 17A Y KR 18I	DG 77A SUR HASTA CL 81 B SUR ENTRE KR 17A Y KR 18I	Ciudad Bolívar

Fuente: Elaboración propia

Adicionalmente, a continuación, se presenta el estado de avance de ejecución de los componentes que hacen parte del Contrato SDM-2021-2025, en donde se registran los valores ejecutados durante el desarrollo del proyecto en el periodo del 12 de agosto de 2021 al 11 de febrero de 2024 con corte mensual a 29 de febrero de 2024.

Tabla 4. Relación Avance proyecto contrato 2021-2025 periodo 12/01/2024 – 11/02/2024 con corte a 29 de febrero de 2024

VALOR EJECUTADO MENSUAL				
CUENTA	VALOR VERTICAL	VALOR HORIZONTAL (+) SUMINISTROS	VALOR TOTAL	ESTADO
			(Incluido A.I.U.)	
ACTA MES 1	\$56.990.754	\$279.588.752	\$336.579.506	CANCELADO
ACTA MES 2	\$102.663.244	\$480.200.048	\$582.863.292	CANCELADO
ACTA MES 3	\$78.288.774	\$445.946.185	\$524.234.959	CANCELADO
ACTA MES 4	\$86.093.645	\$420.408.897	\$506.502.542	CANCELADO
ACTA MES 5	\$76.273.066	\$484.684.946	\$560.958.012	CANCELADO
ACTA MES 6	\$132.000.318	\$529.199.019	\$661.199.337	CANCELADO
ACTA MES 7	\$119.603.817	\$661.430.935	\$781.034.753	CANCELADO
ACTA MES 8	\$ 101.159.908	\$569.870.338	\$671.030.246	CANCELADO
ACTA MES 9	\$107.941.859	\$526.693.854	\$634.635.713	CANCELADO
ACTA MES 10	\$123.097.357	\$506.758.787	\$629.856.144	CANCELADO
ACTA MES 11	\$109.577.053	\$498.184.556	\$607.761.609	CANCELADO
ACTA MES 12	\$113.931.254	\$540.583.370	\$654.514.624	CANCELADO
ACTA MES 13	\$107.803.838	\$566.549.918	\$674.353.756	CANCELADO
ACTA MES 14	\$25.975.051	\$675.498.285	\$701.473.336	CANCELADO
ACTA MES 15	\$107.510.258	\$569.205.000	\$676.715.258	CANCELADO
ACTA MES 16	\$83.008.812	\$451.022.000	\$534.030.812	CANCELADO
ACTA MES 17	\$129.164.714	\$389.286.952	\$518.451.666	CANCELADO
ACTA MES 18	\$117.103.930	\$665.818.215	\$782.922.145	CANCELADO
ACTA MES 19	\$188.144.983	\$453.820.237	\$641.965.220	CANCELADO
ACTA MES 20	\$161.630.357	\$448.724.064	\$610.354.421	CANCELADO
ACTA MES 21	\$185.405.426	\$473.876.318	\$659.281.744	CANCELADO
ACTA MES 22	\$217.067.680	\$406.968.986	\$624.036.666	CANCELADO
ACTA MES 23	\$220.393.439	\$455.247.292	\$675.640.731	CANCELADO
ACTA MES 24	\$128.707.056	\$501.292.484	\$629.999.540	CANCELADO
ACTA MES 25	\$90.403.559	\$580.610.419	\$671.013.977	CANCELADO
ACTA MES 26	\$298.222.662	\$527.727.961	\$825.950.622	CANCELADO
ACTA MES 27	\$230.581.149	\$406.480.230	\$637.061.379	CANCELADO
ACTA MES 28	\$278.088.708	\$99.421.987	\$377.510.695	CANCELADO
ACTA MES 29	\$278.808.868	\$158.717.829	\$437.526.696	CANCELADO

VALOR EJECUTADO MENSUAL				
CUENTA	VALOR VERTICAL	VALOR HORIZONTAL (+) SUMINISTROS	VALOR TOTAL	ESTADO
			(Incluido A.I.U.)	
ACTA MES 30	\$145.167.344	\$408.662.407	\$553.829.751	CANCELADO

Fuente: Contrato de Interventoría 2021-2018

5. CONTROL FINANCIERO DEL CONTRATO – CERTIFICADOS DE REGISTROS PRESUPUESTALES – CRP

En este numeral se relaciona el balance financiero de los recursos asignados al proyecto como vigencias futuras, conforme a los cortes de obra aprobados por la Interventoría según la ejecución relacionada en el numeral anterior con corte al 29 de febrero de 2023.

En razón de lo anterior, en las siguientes tablas se muestra la relación de recursos asignados.

Tabla 5. Recursos asignados como vigencias futuras

CDP	FECHA DE CDP	CODIGO	CONCEPTO	VIGENCIA CDP
1224	23/02/2021	133011604490000007587	Maquinaria y Equipo	2021
12	12/03/2021	133011604490000007587	Maquinaria y Equipo	2022
13	12/03/2021	133011604490000007587	Maquinaria y Equipo	2022
12	12/03/2021	133011604490000007587	Maquinaria y Equipo	2023
13	12/03/2021	133011604490000007587	Maquinaria y Equipo	2023

CDP	FECHA DE CDP	CODIGO	CONCEPTO	VIGENCIA CDP
10	04/01/2022	O23011604490000007587	Pinturas para señales de tránsito	2022

CDP	FECHA DE CDP	CODIGO	CONCEPTO	VIGENCIA CDP
3507	22/12/2022	O23011604490000007587	Pinturas para señales de tránsito	2022

CDP	FECHA DE CDP	CODIGO	CONCEPTO	VIGENCIA CDP
20	01/01/2023	O23011604490000007587	Pinturas para señales de tránsito	2023

CRP	FECHA	VALOR APROBADO POR VIGENCIA	VALOR TOTAL
1921	28/07/2021	\$ 2,829,999,937.00	\$ 2,829,999,937.00
20	28/07/2021	\$ 7,499,519,218.00	\$ 7,499,519,218.00
20	28/07/2021	\$ 7,499,519,195.00	\$ 7,499,519,195.00

CRP	FECHA	VALOR APROBADO POR VIGENCIA	VALOR TOTAL
2	10/01/2022	\$ 7,499,519,218.00	\$ 7,499,519,218.00

CRP	FECHA	VALOR APROBADO POR VIGENCIA	VALOR TOTAL
29	02/01/2023	\$ 7.499.519.195.00	\$ 7.499.519.195.00

CRP	FECHA	VALOR APROBADO POR VIGENCIA	VALOR TOTAL
3233	28/12/2022	\$ 563.457.265.00	\$ 563.457.265.00

CDP	FECHA DE CDP	CODIGO	CONCEPTO	VIGENCIA CDP
5	01/04/2024	O2301160449000007587	Pinturas para señales de tránsito	2024

CRP	FECHA	VALOR APROBADO POR VIGENCIA	VALOR TOTAL
5	13/01/2024	\$4.840.192.866.00	\$ 4.840.192.866.00

Fuente: Elaboración propia

En la **Tabla 6** se presenta el estado de los cortes realizados, según la ejecución mostrada en la **Tabla 4**, versus los Certificados de Registro Presupuestal asignados y relacionados en la **Tabla 5 "Recursos asignados como vigencias futuras"**.

Tabla 6. Cortes de Obra Vs Recursos asignados

VIGENCIA CRP	CRP	FECHA	VIGENCIAS FUTURAS	VALOR TOTAL FACTURA	VALOR SIN RETEGARANTÍA	RETEGARANTÍA	SALDO CRP	ACUMULADO POR RP	ACUMULADO TOTAL	No. DE CUENTA
2021	1921	28/07/2021	\$ 2.829.999.937	\$ 336.579.506	\$ 319.750.531	\$ 16.828.975	\$ 2.510.249.406	\$ 319.750.531	\$ 336.579.506	1
				\$ 582.863.292	\$ 553.720.127	\$ 29.143.165	\$ 1.956.529.279	\$ 873.470.658	\$ 919.442.798	2
				\$ 524.234.959	\$ 498.023.211	\$ 26.211.748	\$ 1.458.506.068	\$ 1.371.493.869	\$ 1.443.677.757	3
				\$ 506.502.542	\$ 481.177.415	\$ 25.325.127	\$ 977.328.653	\$ 1.852.671.284	\$ 1.950.180.299	4
				\$ 560.958.012	\$ 532.910.111	\$ 28.047.901	\$ 444.418.542	\$ 2.385.581.395	\$ 2.511.138.311	5
2022	2	10/01/2022	\$ 7.499.519.218	\$ 661.199.337	\$ 444.418.542	\$ 33.059.967	\$ 0	\$ 2.829.999.937	\$ 3.172.337.648	6
				\$ 781.034.753	\$ 741.983.015	\$ 39.051.738	\$ 6.573.815.375	\$ 925.703.843	\$ 3.953.372.401	7
				\$ 671.030.246	\$ 637.478.734	\$ 33.551.512	\$ 5.936.336.641	\$ 1.563.182.577	\$ 4.624.402.647	8
				\$ 634.214.654	\$ 602.503.921	\$ 31.710.733	\$ 5.333.832.720	\$ 2.165.686.498	\$ 5.258.617.301	9
				\$ 629.856.144	\$ 598.363.337	\$ 31.492.807	\$ 4.735.469.383	\$ 2.764.049.835	\$ 5.888.473.445	10
				\$ 607.761.609	\$ 577.373.529	\$ 30.388.080	\$ 4.158.095.854	\$ 3.341.423.364	\$ 6.496.235.054	11
				\$ 654.514.624	\$ 621.788.893	\$ 32.725.731	\$ 3.536.306.962	\$ 3.963.212.257	\$ 7.150.749.678	12
				\$ 674.353.756	\$ 640.636.068	\$ 33.717.688	\$ 2.895.670.893	\$ 4.603.848.325	\$ 7.825.103.434	13
				\$ 701.473.336	\$ 666.399.669	\$ 35.073.667	\$ 2.229.271.224	\$ 5.270.247.994	\$ 8.526.576.770	14
				\$ 676.715.258	\$ 642.879.495	\$ 33.835.763	\$ 1.586.391.729	\$ 5.913.127.489	\$ 9.203.292.028	15
				\$ 534.030.812	\$ 507.329.271	\$ 26.701.541	\$ 1.079.062.458	\$ 6.420.456.760	\$ 9.737.322.840	16
				\$ 518.451.666	\$ 492.529.083	\$ 25.922.583	\$ 586.533.375	\$ 6.912.985.843	\$ 10.255.774.506	17
					\$ 512.788.725	\$ -	\$ 0	\$ 7.499.519.218	\$ 10.255.774.506	
	\$ 782.922.145	\$ 73.744.650	\$ 39.146.107	\$ 512.788.725	\$ 6.986.730.493	\$ 11.038.696.651	18			
		\$ 670.031.388		\$ 6.829.487.807	\$ 670.031.388					

2023	29	2/01/2023	\$ 7.499.519.195,00	\$ 641.965.220	\$ 609.866.959	\$ 32.098.261	\$ 6.219.620.848	\$ 1.279.898.347	\$ 11.680.661.871	19
				\$ 610.354.421	\$ 67.047.975	\$ 30.517.721	\$ 6.152.572.873	\$ 1.346.946.322	\$ 12.291.016.292	20
				\$ 659.281.744	\$ 626.317.657	\$ 32.964.087	\$ 5.526.255.216	\$ 1.973.263.979	\$ 12.950.298.036	21
				\$ 624.036.666	\$ 592.834.833	\$ 31.201.833	\$ 4.933.420.384	\$ 2.566.098.812	\$ 13.574.334.702	22
				\$ 675.640.731	\$ 641.858.694	\$ 33.782.037	\$ 4.291.561.689	\$ 3.207.957.506	\$ 14.249.975.433	23
				\$ 629.999.540	\$ 598.499.563	\$ 31.499.977	\$ 3.693.062.126	\$ 3.806.457.069	\$ 14.879.974.973	24
				\$ 878.726.082	\$ 627.077.675	\$ 43.936.304	\$ 3.065.984.451	\$ 4.433.534.744	\$ 15.758.701.055	25
				\$ 207.712.103		CRP 3233 ADICION 1	\$ 563.457.265	Saldo: 355745162		
				\$ 825.950.626	\$ 784.653.095	\$ 41.297.531	\$ 2.281.331.356	\$ 5.218.187.839	\$ 16.584.651.681	26
				\$ 637.061.381	\$ 605.208.312	\$ 31.853.069	\$ 1.676.123.044	\$ 5.823.396.151	\$ 17.221.713.062	27
				\$ 377.510.695	\$ 358.635.160	\$ 18.875.535	\$ 1.317.487.884	\$ 6.182.031.311	\$ 17.599.223.757	28
				\$ 437.526.696	\$ 415.650.361	\$ 21.876.335	\$ 901.837.523	\$ 6.597.681.672	\$ 18.036.750.453	29
				\$ 553.829.751	\$ 526.138.263	\$ 27.691.488	\$ 375.699.260	\$ 7.123.819.936	\$ 18.590.580.204	30
				\$ 781.831.530	\$ 375.699.260	\$ 39.091.577	\$ 0	\$ 7.499.519.196	\$ 19.372.411.734	31
2024	5	13/01/2024	\$ 4.840.192.866,00	\$ 406.132.270			\$ 4.434.060.596	\$ 406.132.270		32
										33
										34
										35

Fuente: Elaboración propia

De acuerdo con lo anterior, en la **Tabla 7** se muestra el análisis financiero a corte del 29 de febrero de 2023 conforme con los Certificados de Registro Presupuestal de los recursos asignados:

Tabla 3. Estado del Contrato con corte al 29 de febrero de 2024

No.	ITEMS	VALORES
1	Valor del Contrato	\$ 17.829.038.350
2	Valor adición No. 1	\$ 563.457.265
3	Valor adición No. 2	\$ 4.840.192.866
4	Valor del Contrato más (+) adición No. 1 (+) adición No. 2	\$ 23.232.688.481
5	Valor Ejecutado	\$ 19.372.411.734
6	Saldo por Ejecutar	\$ 3.860.276.747
7	Valor pagado	\$ 18.442.882.724
8	Saldo CRP 1921	\$0,00
9	Saldo CRP 2	\$0,00
10	Saldo CRP 29	\$0,00
11	Saldo CRP 3233	\$355.745.162
12	Saldo CRP 5	\$ 4.434.060.596

Fuente: Elaboración propia

6. CONCLUSIONES

Con corte al 29 de febrero de 2024, en el Marco del Contrato SDM-2021-2025 se realizó implementación de los componentes de señalización vertical y horizontal de los ID's relacionados en la **Tabla 2** localizados en las localidades de Bosa y Ciudad Bolívar, Sumapaz, Suba, Usaquén, Chapinero, Los Mártires, Puente Aranda, Teusaquillo, Engativá, Fontibón y Tunjuelito.

Se finalizó la implementación de señalización de los ID's y CPs asignados en las localidades de Bosa, Ciudad Bolívar y Sumapaz para las vigencias 2021, 2022 y 2023.

Al corte del 29 de febrero de 2024, se han realizado treinta (30) pagos del contrato de obra 2021-2025 por valor de \$17.661.051.194.

Con el pago de la cuenta No. 6 se agotaron los recursos del Registro presupuestal No. 1921 de la vigencia 2021 por valor de \$2.829.999.937.00.

Con el pago de la cuenta No. 20 se agotaron los recursos del Registro presupuestal No. 2 de la vigencia 2022 por valor de \$7.499.519.218.00.

El acumulado facturado para la adición 2 y prórroga 1 asciende a \$553,829,751, lo que representa un 11.44% de avance con respecto a lo contractualmente programado, que corresponde a un total de \$4,840,192,866. En consecuencia, el saldo pendiente por facturar es de \$4,286,363,115 millones de pesos M/CTE.