

# Rendición de Cuentas 2022

# Barrios Unidos

Abril de 2023

# Estacionamiento La Castellana

## Cupos:

- 58 cupos de automóvil
- 8 cupos de motocicletas
- 5 cupos de bicicletas

## Horario:

- Lunes a Domingo 24 horas

## Tarifas:

### ● Automóvil

- Minuto: \$84
- Plena: \$27.000
- Mes: \$220.000

### ● Motocicleta

- Minuto: \$50
- Plena: \$10.000
- Mes: \$90.000

### ● Bicicleta

- Minuto: \$10
- Plena: \$3.000
- Mes: \$38.000

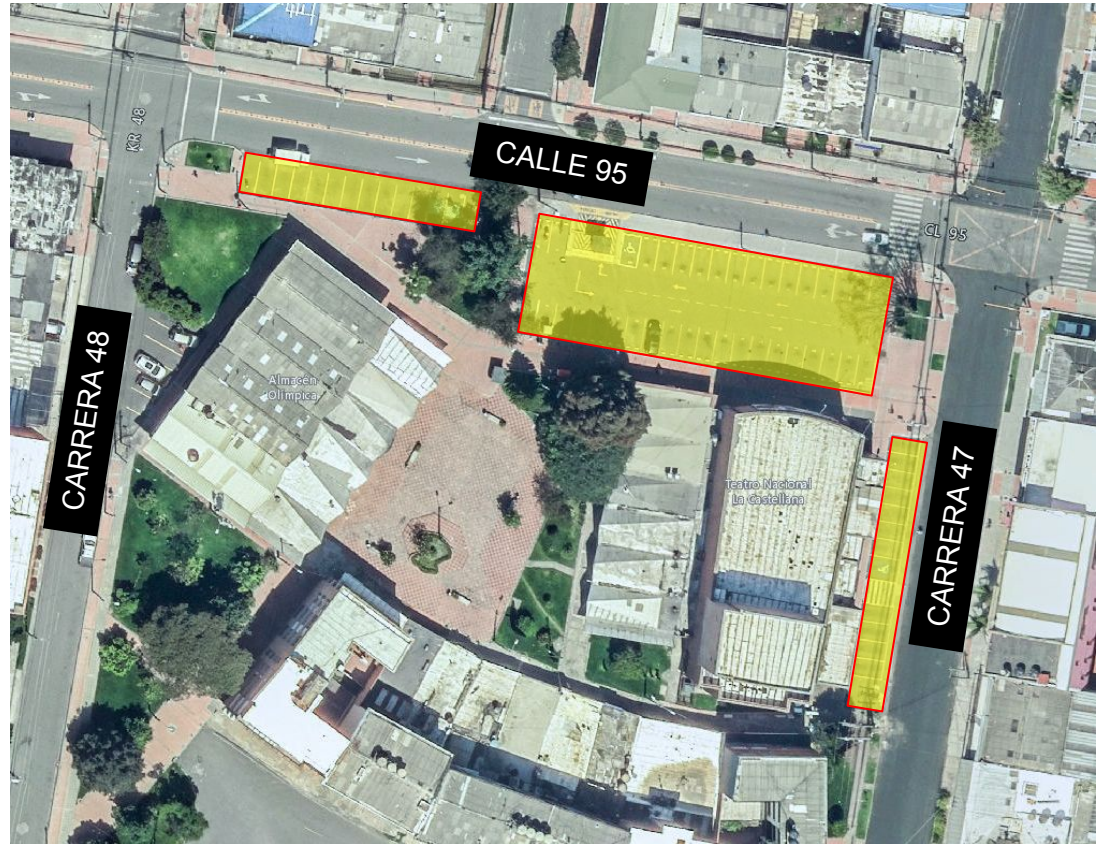

# GRACIAS

Terminal Salitre (Central):  
Diagonal 23 # 69 - 11

Terminal Satélite del Sur:  
Calle 57Q #75F - 82

Terminal Satélite del Norte:  
Calle 192 # 19-43



<https://www.terminaldetransporte.gov.co>



# Rendición de cuentas 2022

19 de abril de 2023



# Terminal de Transporte de Bogotá (Operador del proyecto)



**Acuerdo 695 de  
2017 – Concejo de  
Bogotá**

Autorización a la  
Administración Pública de  
cobrar una tasa por el  
derecho al estacionamiento  
en vía pública.



**Decreto 519 de  
2019 Alcaldía  
Mayor de Bogotá**

Reglamentación  
Acuerdo 695 de 2017.  
- Administración  
- Tarifas  
- Medios de pago  
- Inspección, vigilancia  
y control SIE



**C.I. 313 de 2021  
SDM & TTSA**

Aunar esfuerzos para  
estructurar, diseñar,  
implementar, operar,  
administrar, controlar y  
fiscalizar el  
estacionamiento en vía  
pública.



**Contrato  
Interadministrativo  
2021-2470  
SDM & TTSA**

Autorizar a la TTSA para ejecutar  
la implementación,  
administración, operación,  
explotación y control de la  
Operación Pública del Servicio de  
Estacionamiento en Vía en las  
áreas de implementación y  
segmentos viales autorizados.



# Qué son las Zonas de Parqueo Pago - ZPP

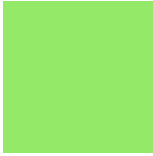
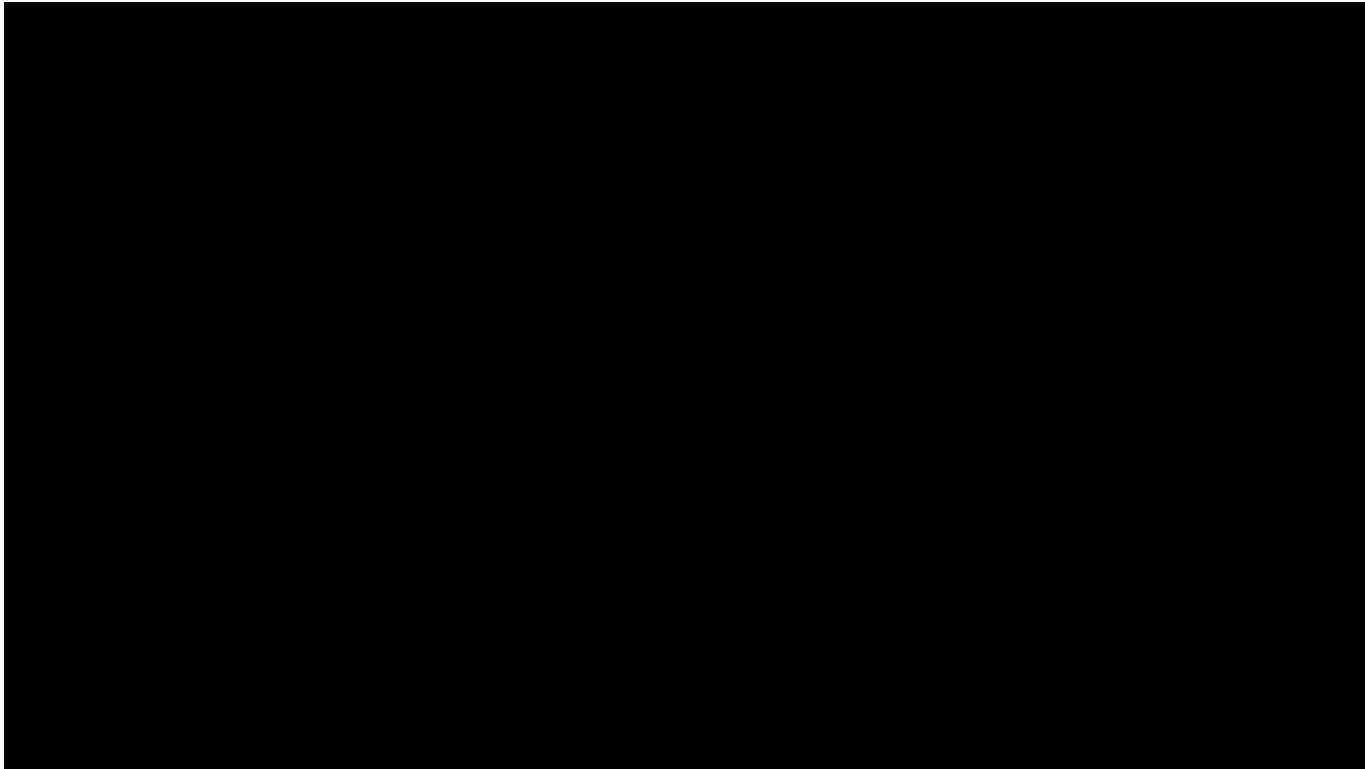



# Cómo funciona la Zona de Parqueo Pago

Las **ZPP** permiten que el espacio público tenga un uso adecuado y eficiente.



Pago anticipado.

## 1 Autogestión

\*Tramos con reconfacilitadores



APP Zona de Parqueo Pago – Ciudadano  
Pago electrónico.

## 2 Tramos con facilitadores



Pago en efectivo o electrónico.



# Recursos recaudados

## CONTRATO 2021/2470 - CLÁUSULA 15 DESTINACIÓN DE LOS RECURSOS OBTENIDOS

Los recursos que se obtengan como consecuencia de la ejecución de la Operación Pública del Servicio de Estacionamiento en Vía, serán distribuidos de la siguiente forma

a) Gestión y costos de prestación del servicio



b) Plataforma y medios tecnológicos



c) Mantenimiento de la infraestructura vial y espacio público (segmentos habilitados)



Excedentes al Sistema Integrado de Transporte Público (SITP).



El literal (a) anterior incluye la estructuración, costos de capital y de financiación, implementación, operación y mantenimiento de la Operación Pública del Servicio Estacionamiento en Vía.





# Áreas de implementación

## Barrios Unidos

### Beneficios de las Zonas de Parqueo Pago

- Contribuye al ordenamiento y cuidado del espacio público.
- Recupera andenes para los peatones.
- Genera empleo formalizando antiguos cuidadores.
- Disminuye tiempos de búsqueda de parqueo.
- Mejora la movilidad.



### Red de apoyo con Policía Nacional



Porcentaje de cupos en la localidad: 1,5%.

Cantidad de cupos: 73

Personal contratado de la localidad: 10.

Reuniones y recorridos realizadas con la comunidad: 21

Personas asistieron a las reuniones: 341

## Total histórico

58 cupos de automóvil/campero/camioneta



8 cupos de motocicletas



5 cupos de bicicletas





# Estrategia Gestión Social

## 1. Ruta de formalización laboral

## 2. Diálogo e interacción ciudadana

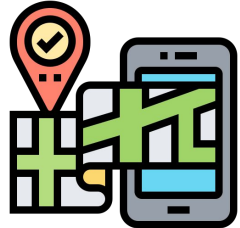

Mapeo territorial por AI – diagnóstico:  
Cuidadores informales, parqueo en vía,  
dinámicas sociales, actores, entre otros.



Apoyo en la formalización laboral – gestión humana



Caracterización cuidadores informales



Encuentros diálogo abierto con comunidad

Acompañamiento: IDPAC, Alcaldías Locales, SDM.

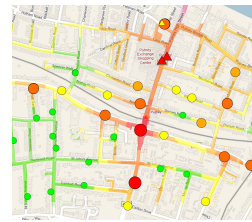

Retroalimentación de alertas y viabilidad de tramos con el equipo técnico.



# GRACIAS

Terminal Salitre (Central):  
Diagonal 23 # 69 - 11

Terminal Satélite del Sur:  
Calle 57Q #75F - 82

Terminal Satélite del Norte:  
Calle 192 # 19-43



SECRETARÍA DE  
MOVILIDAD

