

RENDICION DE CUENTAS

Localidad de La Candelaria

Instituto de Desarrollo Urbano

Mayo 2023



Bienvenidos al IDU

Filosofía Organizacional (Nuestra Ruta 2030)

Propósito
Central



Estructuramos y desarrollamos proyectos de infraestructura vial y movilidad multimodal, de forma sostenible, incluyente, innovadora y eficiente, para contribuir al desarrollo urbano de Bogotá Región y mejorar la calidad de vida de su gente

Objetivo
Retador



Consolidarnos en el 2030 como la entidad LIDER en estructuración, ejecución y conservación de proyectos integrales de infraestructura vial, transporte y movilidad multimodal para Bogotá región.

TEMAS

- Malla Vial e Inventario de Espacio Público.
- Inventario de Puentes y Cicloruta.
- Proyectos en ejecución (Conservación).
- Plan de Conservación IDU 2023.

1

MALLA VIAL LA CANDELARIA (DICIEMBRE 2022)



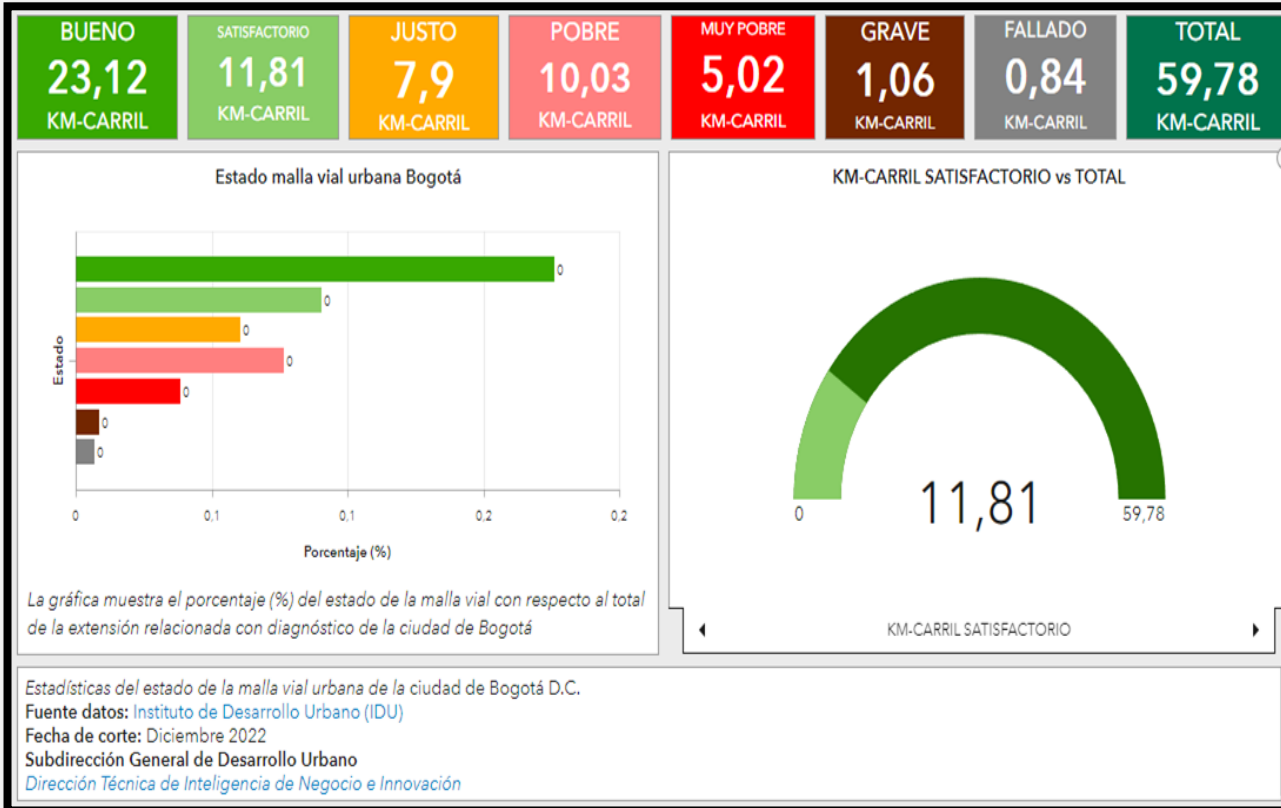

2

INVENTARIO DE ESPACIO PÚBLICO (DICIEMBRE 2022)

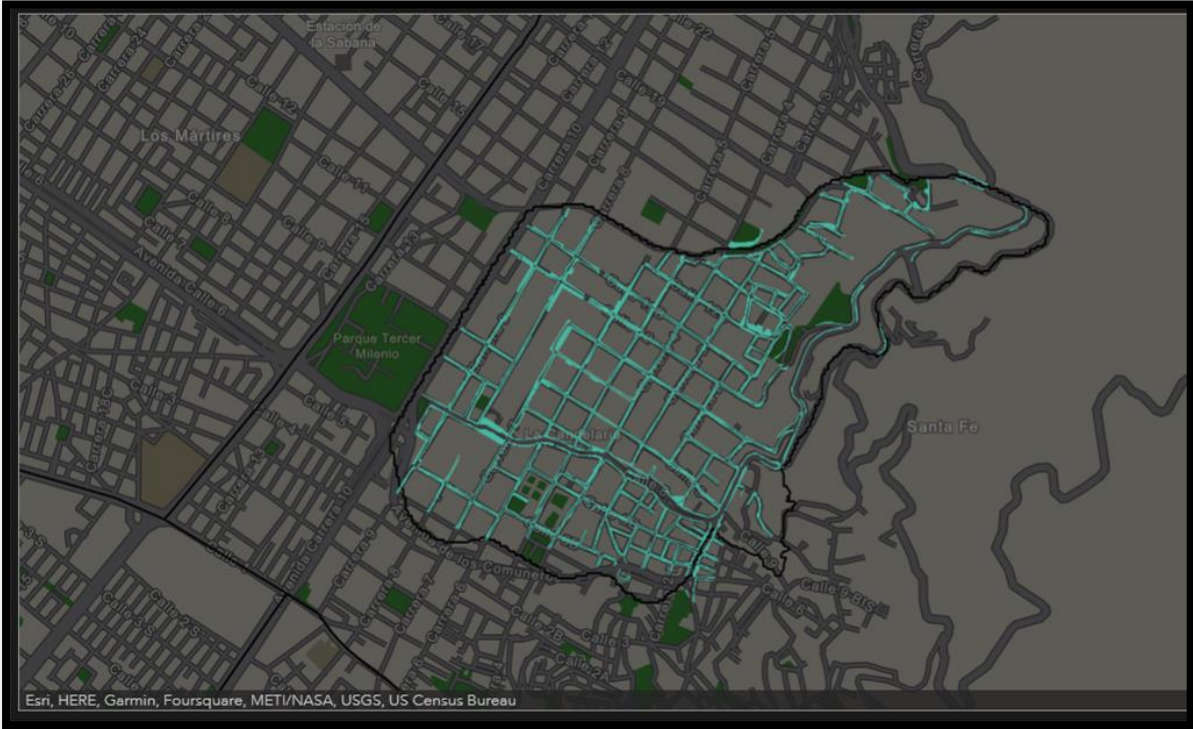
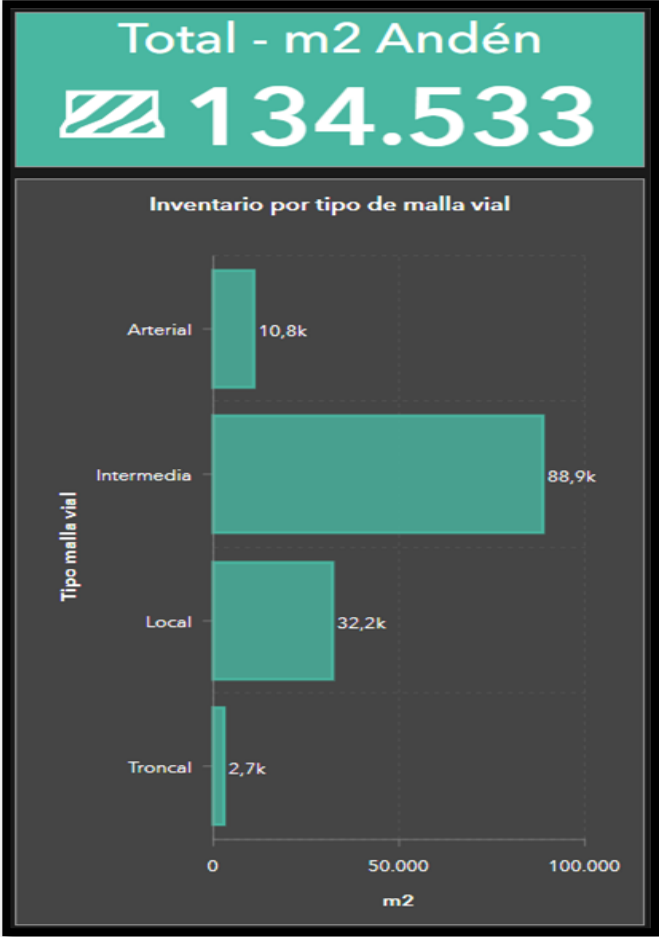

3

INVENTARIO Y ESTADO DE PUENTES LOCALIDAD LA CANDELARIA (DICIEMBRE 2022)

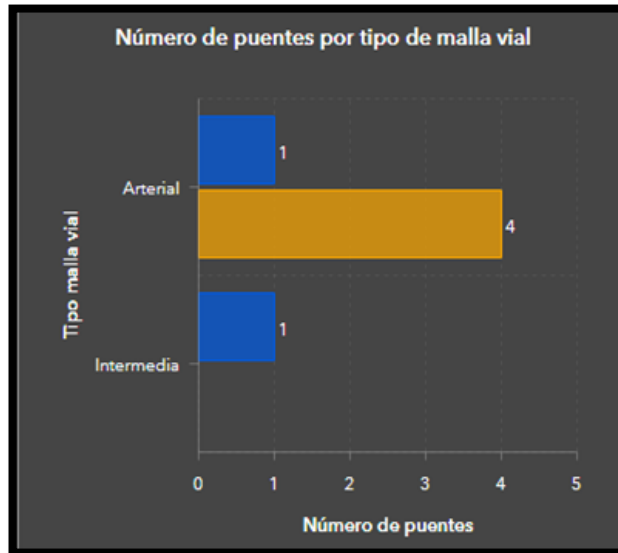

4

INVENTARIO DE CICLORUTA LA CANDELARIA (DICIEMBRE 2022)

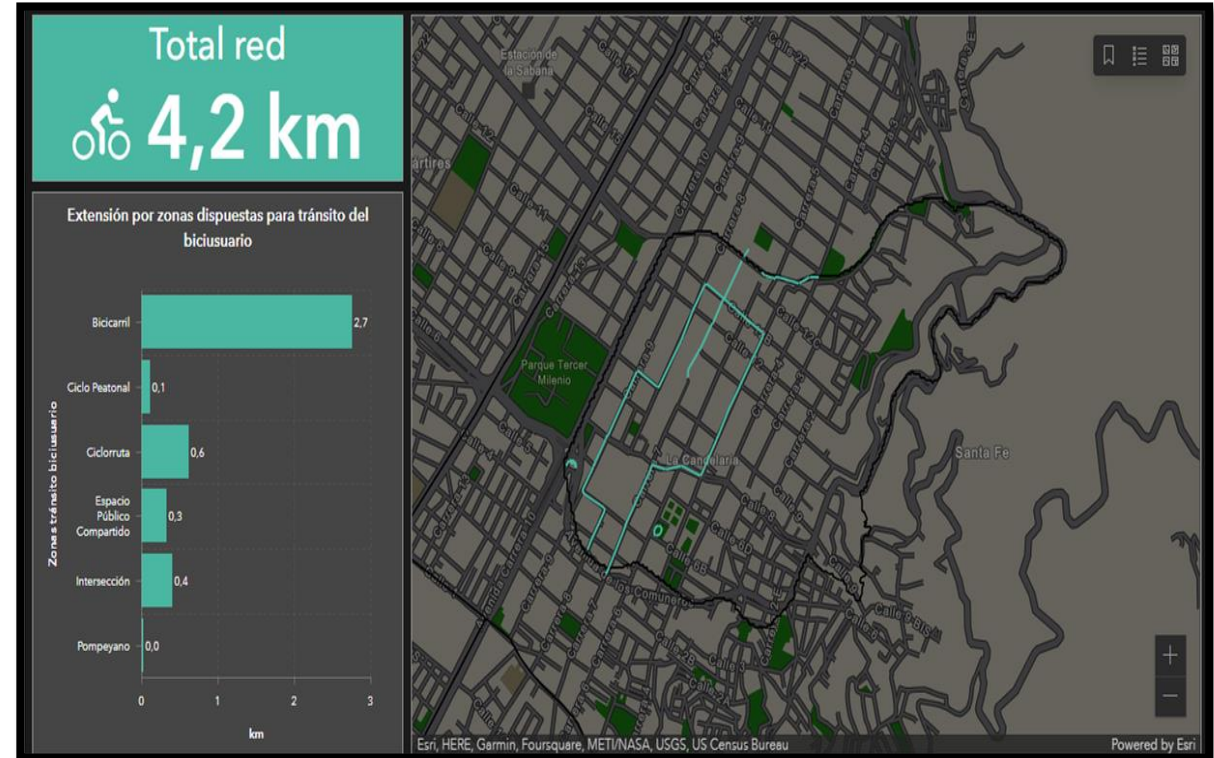

CONTRATOS CONSERVACION

—



CONTRATOS DE CONSERVACIÓN

No CTTO DE INTERVENTORÍA	No CTTO DE OBRA	ALCANCE DEL PROYECTO	OBJETO CONTRACTUAL INTERVENTORÍA, CONTRATISTA O CONSULTOR	LOCALIDAD	FECHA DE INICIO	FECHA FINALIZACIÓN
IDU-1781-2021 Valor: \$ 4.085.450.589,00	IDU-1775-2021 Valor: \$ 48.971.461.437,00	Conservación puentes peatonales	Ejecutar a precios unitarios las obras y actividades necesarias para la conservación de puentes peatonales en Bogotá D.C. incluye superestructura, subestructura y accesos.	Usaquén, Chapinero, Engativá, Suba, Barrios Unidos, Teusaquillo, Puente Aranda, Bosa, Kennedy, Usme, Tunjuelito, Rafael Uribe Uribe, Ciudad Bolívar, Fontibón y Candelaria	16/12/2021	15/03/2024
IDU-1774-2021 Valor: \$ 5.461.532.007,00	IDU-1721-2021 Valor: \$ 42.412.637.743,00	Malla Vial Arterial Grupo 3	Ejecutar a precios unitarios las obras y actividades necesarias para la conservación de la malla vial arterial troncal, en la ciudad de Bogotá D.C. grupo 3.	La Candelaria, Santa Fe Los Mártires, Puente Aranda, Kennedy, Usme, Tunjuelito, Rafael Uribe, Uribe, Antonio Nariño, Teusaquillo, Barrios Unidos, Chapinero, San Cristóbal, Tunjuelito y Ciudad Bolívar.	21/01/2022	20/04/2024
IDU-1730-2021 Valor: \$ 5.513.948.216,00	IDU-1713-2021 Valor: \$ 41.104.436.934,00	Conservación malla vial arterial no troncal grupo 2 2021	Ejecutar a precios unitarios las obras y actividades necesarias para la conservación de la malla vial arterial no troncal, en la ciudad de Bogotá D.C. grupos 1, 2 y 3.	Usaquén, Chapinero, Santa Fé, San Cristóbal, Barrios Unidos, Teusaquillo y Candelaria.	06/12/2021	05/03/2024

CONTRATOS DE CONSERVACIÓN

No CTTO DE INTERVENTORÍA	No CTTO DE OBRA	ALCANCE DEL PROYECTO	OBJETO CONTRACTUAL INTERVENTORÍA, CONTRATISTA O CONSULTOR	LOCALIDAD	FECHA DE INICIO	FECHA FINALIZACIÓN
IDU-1823-2021 Valor: \$ 4.019.058.261,00	IDU-1794-2021 Valor: \$ 27.086.194.236	Conservación de espacio y ciclorutas	Ejecutar a precios unitarios las obras y actividades necesarias para la conservación de espacio público y ciclorutas en Bogotá D.C Grupo 4.	Teusaquillo, Santa Fé, La Candelaria.	21/01/2022	20/04/2024
IDU-1772-2021 Valor: \$ 6.893.520.427,00	IDU-1746-2021 Valor: \$ 44.301.221.036,00	Conservación de la malla vial	Ejecutar a precios unitarios y a monto agotable, las obras y actividades necesarias para la conservación de la malla vial que soporta rutas del sistema integrado de transporte público-SITP, en la ciudad de Bogotá D.C-Grupo 3.	Santa Fé, San Cristóbal. Usme, Bosa, La Candelaria, Ciudad Bolívar.	23/12/2021	22/09/2024

CONTRATO IDU-1746-2021

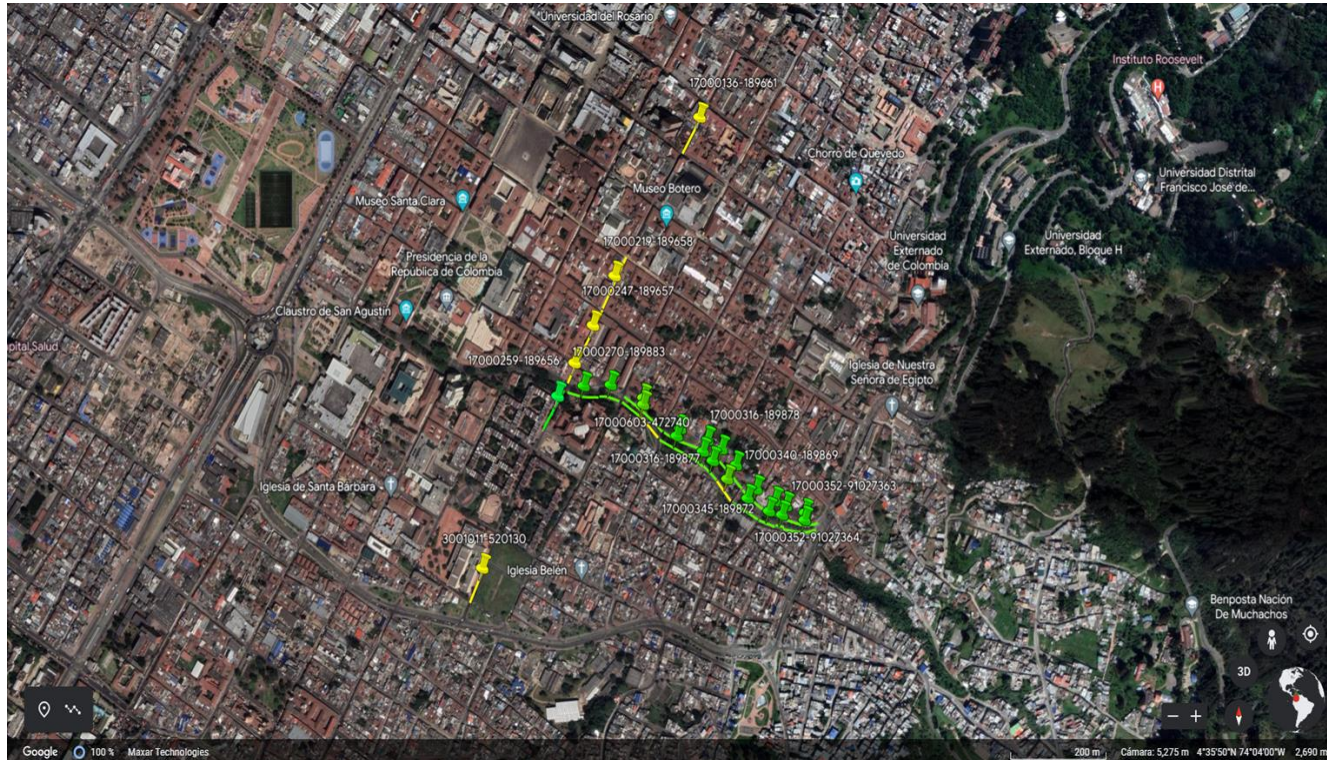

Localización del proyecto: Avenida Jiménez, carrera 10, calle 5, carrera 3E y cerros orientales.

Alcance:

- Elaboración actividades de diagnóstico, diseños de alternativas de intervención y las estrategias de intervención por conservación programada: mantenimiento rutinario, mantenimiento periódico, rehabilitación y/o reconstrucción, así como actividades especiales (reparaciones puntuales, actividades de atención inmediata) en los tramos preseleccionados de corredores viales que hacen parte de la malla vial que soporta las rutas del Sistema Integrado de Transporte Público – SITP de la localidad.

INFRAESTRUCTURA A CONSERVAR	UNIDAD	META PRESELECCIONADA PARA INTERVENCIÓN
Malla Vial *	M2	12.638,91
Malla Vial *	Kilometro Carril	3,61

Nota: el contrato es a monto agotable y las intervenciones están sujetas a la priorización y disponibilidad de recursos con los que se cuente en la fecha establecida para su ejecución.

Conservación La Candelaria 2022

ACTIVIDAD	UNIDAD	LOCALIDAD DE LA CANDELARIA	CONTRATO	OBJETO
CONSERVACIÓN ESPACIO PÚBLICO	m2	62.274,33	IDU-1550-2021	EJECUTAR LAS ACTIVIDADES DE LIMPIEZA DE LAS ESTRUCTURAS HIDRÁULICAS (VALLADOS, SUMIDEROS DE LA AUTOPISTA NORTE, Y ATENCIÓN DE EMERGENCIAS EN LOS PUNTOS CRITICOS DEL DISTRITO CAPITAL) QUE HACEN PARTE DEL DRENAJE DE LAS VÍAS Y LAVADO DE LAS PILETAS DEL EJE AMBIENTAL, EN LA CIUDAD DE BOGOTÁ D.C.

VALOR APROXIMADO DE INVERSIÓN

\$ 675.972.360

Conservación La Candelaria 2022



Limpieza piletas del Eje Ambiental

PLAN DE CONSERVACIÓN IDU 2023



IDU-1686-2022

EJECUTAR A PRECIOS UNITARIOS LAS OBRAS Y ACTIVIDADES NECESARIAS PARA LA REVITALIZACIÓN DEL EJE AMBIENTAL EN BOGOTÁ D.C. FASE II

Fecha de inicio: 20/01/2023

Fecha finalización: 19/04/2024

Plazo 15 meses

Valor contrato: \$ 13.437.626.606



Revitalización Eje Ambiental

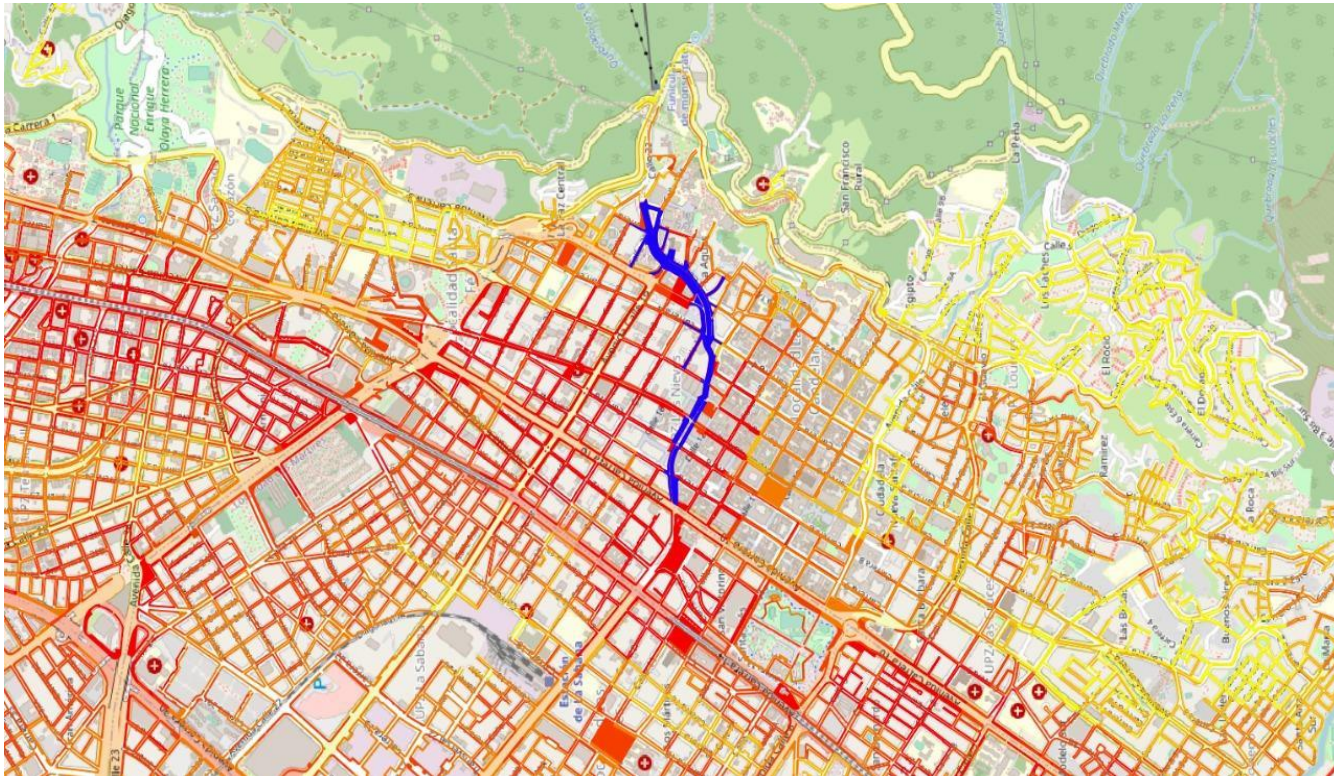

Localización del proyecto: Avenida Jiménez (Calle 13) entre la Carrera 1 y la Avenida Caracas

Alcance:

- Validación de los diagnósticos entregados por la Entidad en los tramos preseleccionados de Espacio Público y la Red de Ciclorrutas.
- Elaboración de diagnósticos en los tramos preseleccionados de corredores viales que hacen parte de la malla vial del eje ambiental.
- Elaboración de diseños de alternativas de intervención .
- Ejecución de estrategias de intervención para la conservación de espacio público, red ciclorrutas y malla vial, reparación de las piletas y actividades especiales.

INFRAESTRUCTURA A CONSERVAR	UNIDAD	META PRESELECCIONADA PARA INTERVENCIÓN
Espacio Público	m2	76,050.02
Red de Ciclorrutas	Km	0.94
Malla Vial *	Kilometro Carril	10,43

Nota: el contrato es a monto agotable y las intervenciones están sujetas a la priorización y disponibilidad de recursos con los que se cuente en la fecha establecida para su ejecución.

MAPA LOCALIDAD DE LA CANDELARIA

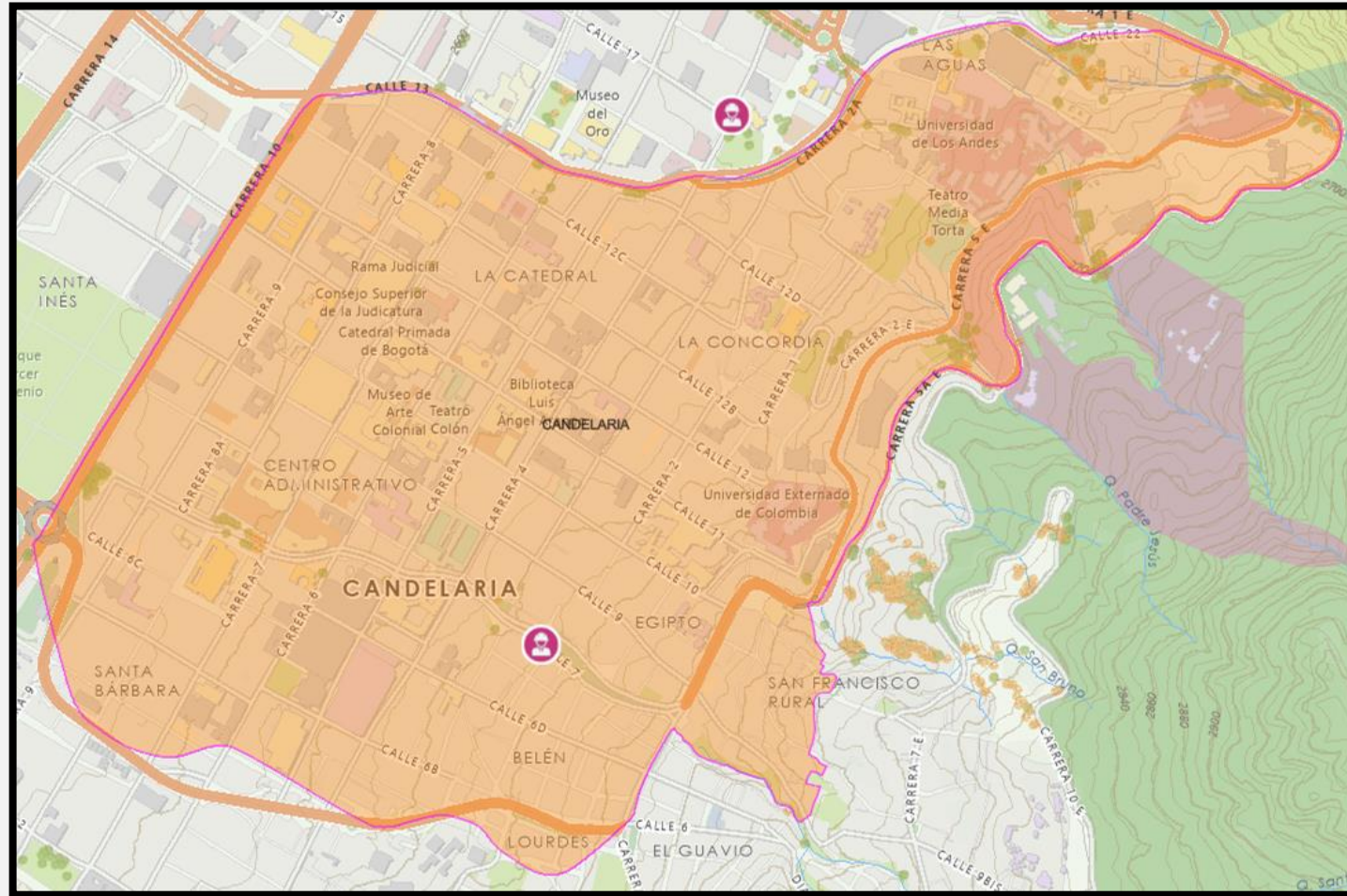

Gracias



ALCALDÍA MAYOR
DE BOGOTÁ D.C.

INSTITUTO DE
DESARROLLO URBANO

