

# INFORME ANUAL – VIGENCIAS FUTURAS AÑO 2023

## ZONA 3 – OCCIDENTE - NORTE



**CONSORCIO SEGURIDAD VIAL PROCEL 2021**

**CONTRATO INTERVENTORÍA 2021 – 2014**

PA01-PR01-MD01 V.2.0

**Secretaría Distrital de Movilidad**

Calle 13 # 37 - 35

Teléfono: (1) 364 9400

[www.movilidadbogota.gov.co](http://www.movilidadbogota.gov.co)

**SECRETARÍA DISTRITAL DE MOVILIDAD****SUBSECRETARÍA DE GESTIÓN DE LA MOVILIDAD****INFORME ANUAL DE EJECUCIÓN COMPRENDIDO ENTRE EL 01 ENERO Y 30  
DICIEMBRE DE 2023****CONTRATO INTERVENTORIA SDM 2021 – 2014****1. INTRODUCCIÓN**

El presente documento contiene la información reportada en los informes mensuales de ejecución para las vigencias futuras del año 2023, correspondiente al periodo comprendido entre el 01 de enero y el 30 de diciembre de 2023. En cada numeral se puede apreciar el estado del contrato en la fecha de corte, esto es para el 30 de diciembre de 2023. El comportamiento del contrato mes a mes fue el reportado en los informes de vigencias futuras de los meses respectivos, durante el pasado año 2023, y los cuales fueron base para la elaboración del presente informe.

Se hace referencia al contrato de Interventoría ejecutado por el **CONSORCIO SEGURIDAD VIAL PROCEL 2021**, integrado por las firmas PROES INGENIERIA S.A.S y CELQO SAS suscribiendo el **contrato No. 2021-2014**, cuyo objeto es la *“INTERVENTORÍA TÉCNICA, ADMINISTRATIVA, FINANCIERA, CONTABLE Y JURÍDICA A LOS CONTRATOS DE OBRA CUYO OBJETO ES: “REALIZAR LAS ACTIVIDADES INHERENTES AL SUMINISTRO E IMPLEMENTACIÓN DE ELEMENTOS DE SEÑALIZACIÓN Y DISPOSITIVOS DE SEGURIDAD VIAL EN LA CIUDAD DE BOGOTÁ D.C.” LOTE 3- ZONA OCCIDENTE-NORTE.”*.

El contrato sobre el cual se lleva a cabo la interventoría es el ejecutado por el **CONSORCIO SEÑAL VIAL**, quien realiza las actividades de señalización según el alcance contemplado en el contrato de obra el **No. 2021-2021** que tiene por objeto *“REALIZAR LAS ACTIVIDADES INHERENTES AL SUMINISTRO E IMPLEMENTACIÓN DE ELEMENTOS DE SEÑALIZACIÓN Y DISPOSITIVOS DE SEGURIDAD VIAL EN LA CIUDAD DE BOGOTÁ D.C.”. LOTE 3 – ZONA OCCIDENTE - NORTE.”*

**2. OBJETIVO DEL INFORME**

Presentar el avance en la ejecución entre el 01 de enero al 30 de diciembre del año 2023 con énfasis en el estado financiero del proyecto según las vigencias futuras asignadas al Contrato de interventoría SDM-2021-2014.

### 2.1 Objetivos Específicos Del Informe

- Relacionar el avance del Contrato de interventoría SDM-2021-2014 de manera consolidada para el año 2023, en cada uno de los componentes definidos para la ejecución del proyecto.
- Presentar el estado financiero del proyecto para el año comprendido entre el 01 de enero y el 30 de diciembre de 2023 relacionando los recursos asignados como vigencias futuras y su respectiva ejecución.

### 3. INFORMACION CONTRACTUAL

En la siguiente figura se presenta la ubicación de las localidades objeto del alcance del contrato.

Figura 1. Localización y localidades zona 3 - Nor-occidente

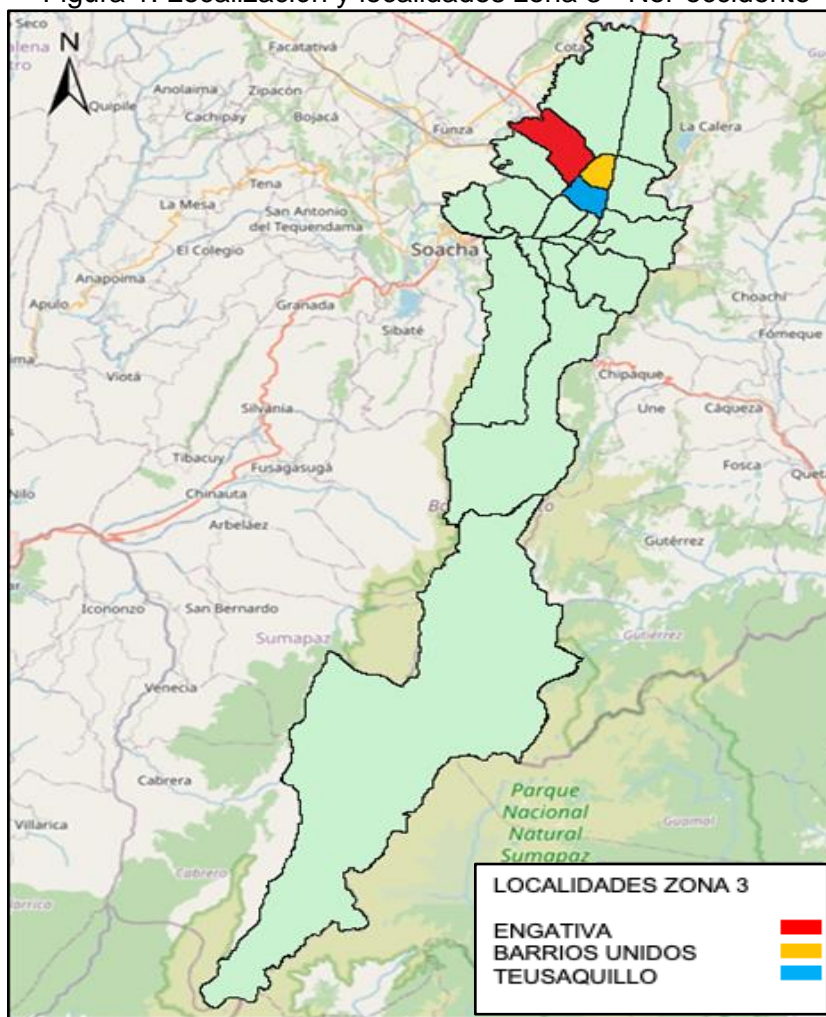

Fuente: Google maps y Elaboración propia

### 3.1 Contrato De Obra

A continuación, se relaciona la información general del contrato de obra.

Durante el mes de diciembre de 2022, la Entidad dio aprobación al Modificadorio No. 01, con el cual se incluyó el ítem no previsto No. NP-01, basado en el ítem contractual 77, para la instalación de bordillos no traspasables en concreto.

En el mismo mes de 2022 realizó el trámite de la Adición No. 01, la cual fue aprobada por la Entidad por un valor de \$563.457.264. Lo anterior sin modificar el plazo contractual inicial del contrato.

A continuación, se presentan las condiciones actualizadas del contrato de obra al 30 de diciembre de 2023:

Tabla 1 Información General Contrato de Obra

<b>LOTE 3- ZONA OCCIDENTE-NORTE</b>	
<b>CONTRATO No.</b>	SDM-2021-2021
<b>OBJETO</b>	"REALIZAR LAS ACTIVIDADES INHERENTES AL SUMINISTRO E IMPLEMENTACIÓN DE ELEMENTOS DE SEÑALIZACIÓN Y DISPOSITIVOS DE SEGURIDAD VIAL EN LA CIUDAD DE BOGOTÁ D.C.". LOTE 3 – ZONA OCCIDENTE - NORTE.
<b>CONTRATANTE</b>	<b>SECRETARÍA DISTRITAL DE MOVILIDAD - SDM</b>
<b>SUPERVISOR CONTRATO</b>	CONSORCIO SEGURIDAD VIAL PROCEL 2021
<b>CONTRATISTA</b>	<b>CONSORCIO SEÑAL VIAL</b>
<b>REPRESENTANTE LEGAL O APODERADO</b>	JOSÉ ALEXANDER ROMÁN RUIZ
<b>DOMICILIO</b>	Kra. 71 No. 79 A – 71 Barrio Bonanza – Bogotá
<b>NIT</b>	901.498.594-9
<b>PLAZO INICIAL</b>	Veintinueve (29) meses
<b>FECHA DE INICIO</b>	20 de Agosto de 2021
<b>FECHA DE TERMINACIÓN</b>	19 de Enero de 2024
<b>MODIFICATORIO N. 01</b>	Inclusión ítem No previsto NP-01: Instalación de Bordillos no traspasables basado en el ítem 76 contractual
<b>VALOR INICIAL</b>	\$ 17.829.038.350
	DIECISIETE MIL OCHOCIENTOS VEINTINUEVE MILLONES TREINTA Y OCHO MIL TRESCIENTOS CINCUENTA PESOS M/CTE
<b>VALOR ADICION No.01</b>	\$ 563.457.264
	QUINIENTOS SESENTA Y TRES MILLONES CUATROCIENTOS CINCUENTA Y SIETE MIL DOSCIENTOS SESENTA Y CUATRO PESOS M/CTE
<b>VALOR FINAL</b>	\$ 18.392.495.614

<b>LOTE 3- ZONA OCCIDENTE-NORTE</b>	
	DIECIOCHO MIL TRESCIENTOS NOVENTA Y DOS MILLONES CUATROCIENTOS NOVENTA Y CINCO MIL SEISCIENTOS CATORCE PESOS M/CTE

Fuente: Elaboración propia

### 3.2 Contrato De Interventoría

En el mes de diciembre de 2022 la Entidad aprobó la Adición No. 01 al contrato de interventoría, por un valor de \$117.193.690. Lo anterior sin modificar el plazo contractual inicial del contrato.

En la Tabla 2 se consigna la información general correspondiente a la interventoría al 30 de diciembre de 2023:

Tabla 2 Información General Contrato de Interventoría

<b>LOTE 3- ZONA OCCIDENTE-NORTE</b>	
<b>CONTRATO No.</b>	SDM-2021-2014
<b>OBJETO</b>	INTERVENTORÍA TÉCNICA, ADMINISTRATIVA, FINANCIERA, CONTABLE Y JURÍDICA A LOS CONTRATOS DE OBRA CUYO OBJETO ES: "REALIZAR LAS ACTIVIDADES INHERENTES AL SUMINISTRO E IMPLEMENTACIÓN DE ELEMENTOS DE SEÑALIZACIÓN Y DISPOSITIVOS DE SEGURIDAD VIAL EN LA CIUDAD DE BOGOTÁ D.C" LOTE 3- ZONA OCCIDENTE-NORTE."
<b>CONTRATANTE</b>	<b>SECRETARÍA DISTRITAL DE MOVILIDAD - SDM</b>
<b>SUPERVISOR CONTRATO</b>	Oscar Eduardo Pardo Naranjo
<b>CONTRATISTA</b>	<b>CONSORCIO SEGURIDAD VIAL PROCEL 2021</b>
<b>REPRESENTANTE LEGAL O APODERADO</b>	ALEJANDRO A TAMAYO RAMIREZ
<b>DOMICILIO</b>	Calle 12B No. 27 - 40 Interior 4 Oficina 204
<b>NIT</b>	901.500.705-8
<b>PLAZO INICIAL</b>	Veintinueve (29) meses
<b>FECHA DE INICIO</b>	20 de Agosto de 2021
<b>FECHA DE TERMINACIÓN</b>	19 de Enero de 2024
<b>VALOR INICIAL</b>	\$ 3.708.268.461
	TRES MIL SETECIENTOS OCHO MILLONES DOSCIENTOS SESENTA Y OCHO MIL CUATROCIENTOS SESENTA Y UN PESOS M/CTE.
<b>VALOR ADICION No.01</b>	\$ 117.193.690
	CIENTO DIECISIETE MILLONES CIENTO NOVENTA Y TRES MIL SEISCIENTOS NOVENTA PESOS M/CTE.

LOTE 3- ZONA OCCIDENTE-NORTE	
VALOR FINAL	\$ 3.825.462.151
	TRES MIL OCHOCIENTOS VEINTICINCO MILLONES CUATROCIENTOS SESENTA Y DOS MIL CIENTO CINCUENTA Y UN PESOS M/CTE.

Fuente: Elaboración propia

#### 4. ESTADO DE AVANCE CONTRATO DE OBRA DE SEÑALIZACIÓN

##### 4.1 Avance Físico De Obra

Los componentes que requieren seguimiento y control por parte de la Interventoría son, entre otros, la implementación de la señalización vertical de pedestal y la demarcación horizontal de los diseños, ejecución de compromisos prioritarios y atención de emergencias, asignados al contratista por la Secretaría Distrital de Movilidad. En el Anexo 01, se presenta el avance físico consolidado ejecutado por el contratista durante el **año 2023** y los trabajos recibidos por la Interventoría día a día.

#### 5. ESTADO Y AVANCE PRESUPUESTAL CONTRATO DE OBRA DE SEÑALIZACIÓN

A continuación, se presentan los valores de ejecución durante el **año 2023** para el contrato de obra 2021-2021 - LOTE 3- ZONA OCCIDENTE-NORTE.

##### 5.1 Avance presupuestal de obra

Los siguientes son los valores del componente obra y suministros. El valor de la adición IDU no se ejecutó en su totalidad debido a que los diseños en la localidad de Fontibón, los IDs EX\_09\_195\_1881\_12\_V4 y SH\_SV\_IDU 1744 DE 2021\_KR103ABIS\_AC24\_AC22, no pudieron ser implementados debido a que se encontró en estos frentes de trabajo cuadrillas de otros contratos de las entidades IDU y UMV.

Esto generó que del valor total de la adición No. 01 por \$ 563.457.264, solo fuera factible ejecutar un valor de \$ 210.676.680, quedando un valor a cruzar con IDU de \$ \$ 352.780.584, en el momento de la liquidación del contrato de SDM.

El siguiente es el estado financiero del componente de obra.

Tabla 3 Valores componente de obra y suministros

VALOR INICIAL OBRA	\$ 17.829.038.350
VALOR ADICIÓN No. 1	\$ 563.457.264
VALOR TOTAL COMPONENTE OBRA	\$ 18.392.495.614

Fuente: Elaboración propia.

**Tabla 4 Relación pagos - Componente de Obra**

CUENTAS TRAMITADAS	COSTO DIRECTO	AIU (33,4%)	COSTO BÁSICO (Redondeado al peso)	SUMINISTROS	TOTAL EJECUTADO (COSTO BÁSICO + SUMINISTROS)	RETEGANTÍA (5%)	TOTAL A PAGAR
Cuenta No. 1	\$ 149.661.564	\$ 49.986.963	\$ 199.648.527	\$ 33.140.334	\$ 232.788.861	\$ 11.639.443	\$ 221.149.418
Cuenta No. 2	\$ 280.483.158	\$ 93.681.375	\$ 374.164.533	\$ 14.098.380	\$ 388.262.913	\$ 19.413.146	\$ 368.849.767
Cuenta No. 3	\$ 313.574.566	\$ 104.733.905	\$ 418.308.471	\$ 0	\$ 418.308.471	\$ 20.915.424	\$ 397.393.047
Cuenta No. 4	\$ 341.419.634	\$ 171.222.459	\$ 512.642.093	\$ 6.941.738	\$ 519.583.831	\$ 25.979.192	\$ 493.604.639
Cuenta No. 5	\$ 217.822.433	\$ 109.238.277	\$ 327.060.710	\$ 0	\$ 327.060.710	\$ 16.353.036	\$ 310.707.674
Cuenta No. 6	\$ 525.928.345	\$ 175.660.067	\$ 701.588.412	\$ 0	\$ 701.588.412	\$ 35.079.421	\$ 666.508.991
Cuenta No. 7	\$ 387.960.229	\$ 194.562.638	\$ 582.522.867	\$ 14.660.095	\$ 597.182.962	\$ 29.859.148	\$ 567.323.814
Cuenta No. 8	\$ 303.082.837	\$ 101.229.668	\$ 404.312.505	\$ 0	\$ 404.312.505	\$ 20.215.625	\$ 384.096.880
Cuenta No. 9	\$ 579.481.792	\$ 193.546.919	\$ 773.028.711	\$ 0	\$ 773.028.711	\$ 38.651.436	\$ 734.377.275
Cuenta No. 10	\$ 555.655.596	\$ 185.588.969	\$ 741.244.565	\$ 0	\$ 741.244.565	\$ 37.062.228	\$ 704.182.337
Cuenta No. 11	\$ 490.068.188	\$ 163.682.775	\$ 653.750.963	\$ 0	\$ 653.750.963	\$ 32.687.548	\$ 621.063.415
Cuenta No. 12	\$ 695.253.370	\$ 232.214.626	\$ 927.467.996	\$ 0	\$ 927.467.996	\$ 46.373.400	\$ 881.094.596
Cuenta No. 13	\$ 766.164.992	\$ 255.899.107	\$ 1.022.064.099	\$ 0	\$ 1.022.064.099	\$ 51.103.205	\$ 970.960.894
Cuenta No. 14	\$ 606.795.241	\$ 202.669.611	\$ 809.464.852	\$ 83.903.700	\$ 893.368.552	\$ 44.668.428	\$ 848.700.124
Cuenta No. 15	\$ 560.974.714	\$ 187.365.555	\$ 748.340.269	\$ 65.606.000	\$ 813.946.269	\$ 40.697.313	\$ 773.248.956
Cuenta No. 16	\$ 540.437.554	\$ 180.506.143	\$ 720.943.697	\$ 0	\$ 720.943.697	\$ 36.047.185	\$ 684.896.512
Cuenta No. 17	\$ 462.813.505	\$ 154.579.711	\$ 617.393.216	\$ 0	\$ 617.393.216	\$ 30.869.661	\$ 586.523.555
Cuenta No. 18	\$ 735.252.320	\$ 245.574.275	\$ 980.826.595	\$ 0	\$ 980.826.595	\$ 49.041.330	\$ 931.785.265
Cuenta No. 19	\$ 502.694.647	\$ 167.900.012	\$ 670.594.659	\$ 0	\$ 670.594.659	\$ 33.529.733	\$ 637.064.926
Cuenta No. 20	\$ 502.858.738	\$ 167.954.819	\$ 670.813.557	\$ 0	\$ 670.813.557	\$ 33.540.678	\$ 637.272.879
Cuenta No. 21	\$ 493.320.039	\$ 164.768.893	\$ 658.088.932	\$ 0	\$ 658.088.932	\$ 32.904.447	\$ 625.184.485
Cuenta No. 22	\$ 382.916.726	\$ 127.894.187	\$ 510.810.913	\$ 0	\$ 510.810.913	\$ 25.540.546	\$ 485.270.367
Cuenta No. 23	\$ 570.984.899	\$ 190.708.956	\$ 761.693.855	\$ 0	\$ 761.693.855	\$ 38.084.693	\$ 723.609.162
Cuenta No. 24	\$ 441.784.715	\$ 147.556.095	\$ 589.340.810	\$ 0	\$ 589.340.810	\$ 29.467.041	\$ 559.873.769
Cuenta No. 25	\$ 577.709513	\$ 192.954.978	\$ 770.664.491	\$ 0	\$ 770.664.491	\$ 38.533.225	\$ 732.131.266
Cuenta No. 26	\$ 391.771.723	\$ 130.851.756	\$ 522.623.479	\$ 0	\$ 522.623.479	\$ 26.131.174	\$ 496.492.305
Cuenta No. 27	\$ 590.742.309	\$ 197.307931	\$ 788.050.240	\$ 0	\$ 788.050.240	\$ 39.402.512	\$ 748.647.728
Cuenta No. 28	\$ 183.800.198	\$ 61.389.266	\$ 245.189.464	\$ 0	\$ 245.189.464	\$ 12.259.473	\$ 232.929.991
<b>TOTAL</b>	<b>\$ 13.151.413.545</b>	<b>\$ 4.551.229.936</b>	<b>\$ 17.702.643.481</b>	<b>\$ 218.350.247</b>	<b>\$ 17.920.993.728</b>	<b>\$ 896.049.691</b>	<b>\$ 17.024.944.037</b>

Fuente: Elaboración propia.

Tabla 5 Estado Financiero del Componente de Obra

Saldo por facturar	\$ 118.721.302	0,67%
VALOR EJECUTADO	\$ 17.920.993.728	97,44%
VALOR NO SE EJECUTA ADICION IDU	\$ 352.780.584	1,92%

Fuente: Elaboración propia.

A continuación, para mayor calidad, se presenta independientemente la facturación ejecutada para la adición 01, (la cual ya fue finalizada), y se encuentra relacionada en los pagos de las cuentas 20 a 24, de la Tabla 3:

Tabla 6 Estado Financiero del Componente de Obra – Adición No. 01

CONTRATO	VALOR ADICIÓN	VR TOTAL EJECUTADO	% EJECUTADO	SALDO
2021-2021 de Obra	\$ 563.457.264	\$ 210.676.679	37,39%	\$ 352.780.585

Fuente: Elaboración propia.

Durante el periodo en estudio, se aprobaron al contratista CONSORCIO SEÑAL VIAL las cuentas parciales de obra No. 17 a No.28, por un valor total de **\$ 7.786.090.211,00**, (Siete mil setecientos ochenta y seis millones noventa mil doscientos once pesos MCTE) correspondiente al 42,33% del valor total del contrato. Durante el mismo tiempo se generó un valor en retegarantía de \$ \$ 389.304.510,00, 00 pesos MCTE.

Esto representa un valor total ejecutado acumulado a la fecha de corte de este informe de **\$17.920.993.728,00** (Diez y siete mil novecientos veinte millones novecientos noventa y tres mil setecientos veintiocho pesos MCTE), correspondiente al 97,44% del valor total del contrato.

El contrato tiene un valor generado a la fecha de corte de este informe de \$896.049.688,00 pesos MCTE por concepto de retegarantía.

El saldo por ejecutar del contrato al 30 de diciembre de 2023 es de (sin incluir el valor de la Adición No. 01) es de **\$118.721.302,00** pesos MCTE.

## 5.2 Avance presupuestal de Interventoría

Los siguientes son los valores ejecutados por esta interventoría. De manera análoga a lo expuesto para el componente Obra, el valor de la adición IDU, al no ser posible ser ejecutado en su totalidad en obra, de manera solidaria, esta interventoría no facturó tampoco la totalidad de la adición, sin que esto signifique incumplimiento en las obligaciones contractuales adquiridas con la SDM:

Tabla 7 Valores componente de Interventoría

VALOR INICIAL CONTRATO	\$ 3.708.268.461
VALOR ADICIÓN No. 1	\$ 117.193.690
VALOR TOTAL CONTRATO	\$ 3.825.462.151

Fuente: Elaboración propia.



**Tabla 8 Relación pagos - Componente de Interventoría**

ITEM	PERIODO	40% MENSUAL FIJO	50% AVANCE DE OBRA	% AVANCE DE OBRA	Vr. FACTURAR	SALDO POR FACTURAR	
Pago Mes No. 1	20/Agosto/ a 19/Sept/2021	\$ 51.148.530	\$ 24.208.921	1,31%	\$ 77.738.999	\$ 3.747.723.152	PAGADA
Pago Mes No. 2	20/Septiembre/ a 19/Octubre/2021	\$ 51.148.530	\$ 40.377.475	2,18%	\$ 91.526.006	\$ 3.656.197.146	PAGADA
Pago Mes No. 3	20/Octubre/ a 19/Noviembre/2021	\$ 51.148.530	\$ 43.572.154	2,35%	\$ 96.097.710	\$ 3.560.099.436	PAGADA
Pago Mes No. 4	20/Noviembre/ a 19/Diciembre/2021	\$ 51.148.530	\$ 54.140.720	2,91%	\$ 105.289.250	\$ 3.454.810.186	PAGADA
Pago Mes No. 5	20/Diciembre/2021 a 19/Enero/2022	\$ 51.148.530	\$ 33.930.657	1,83%	\$ 85.079.187	\$ 3.369.730.999	PAGADA
Pago Mes No. 6	20/Enero/2022 a 19/Febrero/2022	\$ 54.148.530	\$ 73.052.889	3,94%	\$ 127.201.419	\$ 3.242.529.580	PAGADA
Pago Mes No. 7	20/Febrero/2022 a 19/Marzo/2022	\$49.648.530	\$ 52.471.999	3,30%	\$ 102.120.529	\$ 3.140.409.051	PAGADA
Pago Mes No. 8	20/Marzo/2022 a 19/Abril/2022	\$ 51.148.530	\$ 42.088.847	2,27%	\$ 93.237.377	\$ 3.047.171.674	PAGADA
Pago Mes No. 9	20/Abril/2022 a 19/Mayo/2022	\$ 51.148.530	\$ 80.469.426	4,34%	\$ 131.617.956	\$ 2.915.553.718	PAGADA
Pago Mes No. 10	20/Mayo/2022 a 19/Junio/2022	\$ 51.223.531	\$ 77.131.984	4,16%	\$ 128.355.515	\$ 2.787.198.203	PAGADA
Pago Mes No. 11	20/Junio/2022 a 19/Julio/2022	\$ 51.223.531	\$ 68.046.726	3,67%	\$ 119.270.257	\$ 2.667.927.946	PAGADA
Pago Mes No. 12	20/Julio/2022 a 19/Agosto/2022	\$ 51.223.531	\$ 96.414.980	5,20%	\$ 147.638.511	\$ 2.520.289.435	PAGADA
Pago Mes No. 13	20/Agosto/2022 a 19/Septiembre/2022	\$ 51.223.531	\$ 106.241.891	5,73%	\$ 157.465.422	\$ 2.362.824.013	PAGADA
Pago Mes No. 14	20/Septiembre/2022 a 19/Octubre/2022	\$ 49.348.526	\$ 92.892.125	5,01%	\$ 142.240.651	\$ 2.220.583.362	PAGADA
Pago Mes No. 15	20/Octubre/2022 a 19/Noviembre/2022	\$ 51.148.530	\$ 84.733.934	4,57%	\$ 135.882.465	\$ 2.084.700.897	PAGADA
Pago Mes No. 16	20/Noviembre/2022 a 19/Diciembre/2022	\$ 51.148.530	\$ 74.907.023	4,04%	\$ 126.055.553	\$ 1.958.645.344	PAGADA
Pago Mes No. 17	20/Diciembre/2022 a 19/Enero/2023	\$ 51.148.530	\$ 64.153.044	3,46%	\$ 115.301.574	\$ 1.843.343.769	PAGADA
Pago Mes No. 18	20/Enero/2023 a 19/Febrero/2023	\$ 51.148.530	\$ 101.977.383	5,50%	\$ 153.125.913	\$ 1.690.217.856	PAGADA
Pago Mes No. 19	20/Febrero/2023 a 19/Marzo/2023	\$ 51.148.530	\$ 69.715.447	3,76%	\$ 120.863.977	\$ 1.569.353.879	PAGADA
Pago Mes No. 20	20/Marzo/2023 a 19/Abril/2023	\$ 51.148.530	\$ 68.417.553	3,69%	\$ 126.703.179	\$ 1.442.650.700	PAGADA
	20/Marzo/2023 a 19/Abril/2023	\$ 5.859.685	\$ 1.277.411	2,18%			PAGADA
Pago Mes No. 21	20/Abril/2023 a 19/Mayo/2023	\$ 51.148.530	\$ 65.080.111	3,51%	\$ 125.393.188	\$ 1.317.257.512	PAGADA
	20/Abril/2023 a 19/Mayo/2023	\$ 5.859.685	\$ 3.304.862	5,64%			PAGADA
Pago Mes No. 22	20/Mayo/2023 a 19/Junio/2023	\$ 51.148.530	\$ 49.319.971	2,66%	\$ 110.119.401	\$ 1.207.138.111	PAGADA
	20/Mayo/2023 a 19/Junio/2023	\$ 5.859.685	\$ 3.791.216	6,47%			PAGADA

ITEM	PERIODO	40% MENSUAL FIJO	50% AVANCE DE OBRA	% AVANCE DE OBRA	Vr. FACTURAR	SALDO POR FACTURAR		
Pago Mes No. 23	20/Junio/2023 a 19/Julio/2023	\$ 51.148.530	\$ 75.834.090	4.14 %	\$ 150.257.287	\$ 1.060.887.339	PAGADA	
	20/Junio/2023 a 19/Julio/2023	\$ 19.922.927	\$ 3.351.740	5.72 %			PAGADA	
Pago Mes No. 24	20/Julio/2023 a 19/agosto/2023	\$ 51.148.530	\$ 59.332.295	2,76%	\$ 121.882.262	\$ 939.005.077	PAGADA	
	20/Julio/2023 a 19/agosto/2023	\$ 9.375.495	\$ 10.184.132	17.38 %			PAGADA	
Pago Mes No. 25	20/Agosto/2023 a 19/Septiembre/2023	\$ 51.148.530	\$ 80.098.599	4.32%	\$ 131.247.129	\$ 807.510.006	PAGADA	
Pago Mes No. 26	20/Septiembre/2023 a 19/Octubre/2023	\$ 51.148.530	\$ 54.326.133	2,93%	\$ 105.474.663	\$ 702.283.285	PAGADA	
Pago Mes No. 27	20/ Octubre /2023 a 19/Noviembre/2023	\$ 51.148.530	\$ 81.952.733	4,42%	\$ 133.101.163	\$ 568.934.081	PAGADA	
Pago Mes No. 28	20/ Noviembre /2023 a 19/Diciembre/2023	\$ 51.148.530	\$ 25.587.052	1,38%	\$ 76.735.582	\$ 492.198.499	PAGADA	
TOTAL PAGADO		\$ 1.479.036.317	\$ 1.854.227.335		SALDO POR FACTURAR		\$ 63.385.816	1,66%

<b>VALOR RETEGARANTIA CAUSADO A LA FECHA DE CORTE DE LA CUENTA 28 VALOR NO SE EJECUTA ADICION IDU</b>	<b>\$ 333.326.366</b>
---	-----------------------

Fuente: Elaboración propia.

Tabla 9 Estado Financiero del Componente de Interventoría

<b>Saldo por facturar</b>	<b>\$ 63.385.816</b>	<b>1,66%</b>
<b>VALOR EJECUTADO</b>	<b>\$ 3.333.263.654</b>	<b>87,13%</b>
<b>VALOR RETENCION GARANTIA 10%</b>	<b>\$ 333.326.366</b>	<b>8,71%</b>
<b>VALOR NO SE EJECUTA ADICION IDU</b>	<b>\$ 41.528.167</b>	<b>1,09%</b>

Fuente: Elaboración propia.

A continuación, para mayor calidad, se presenta independientemente la facturación ejecutada para la adición 01, (la cual ya fue finalizada), y se encuentra relacionada en los pagos de las cuentas 20 a 24, de la Tabla 3:

Tabla 10 Estado Financiero del Componente de Interventoría – Adición No. 01

CONTRATO	VALOR ADICIÓN	VR TOTAL EJECUTADO	% EJECUTADO	SALDO
2021-2021 de Obra	\$ 117.193.690	\$ 75.665.523	64,56%	\$ 41.528.167

Fuente: Elaboración propia.

El contrato de la Interventoría tiene una facturación mensual fija para el año 2022 de \$51.148.530 (Cincuenta y un millones ciento cuarenta y ocho mil quinientos treinta pesos M/Cte.).

El avance de acuerdo con lo facturado por el contratista de obra (50% del valor total del contrato de interventoría), durante el año 2023 (cuentas 17 a 28) fue de **\$ 1.470.205.419,00**

MCTE, correspondiente al **38,40%** del valor total del contrato. Durante el mismo tiempo se generó un valor en retegarantía de \$147.020.541 pesos MCTE.

Esto representa un valor total ejecutado a la fecha de corte este informe de **\$1.854.227.335** (Mil ochocientos cincuenta y cuatro millones doscientos veintisiete mil trescientos treinta y cinco pesos MCTE), correspondiente al **48,47%** del valor total del contrato. El contrato tiene un valor de \$333.326.366 pesos MCTE total de por concepto de retegarantía.

El saldo por ejecutar del contrato al 30 de diciembre de 2023 es de (sin incluir el valor de la Adición No. 01) **\$ 63.385.816** pesos MCTE.

## **6. SEGUIMIENTO DE INDICADORES POR LOCALIDAD (señales verticales instaladas, zonas escolares ejecutadas, tráficos calmados, kilómetros carriles demarcados, reductores de velocidad, entre otros).**

La medición de indicadores de gestión se realiza de acuerdo con los nuevos lineamientos dados por la entidad durante conferencia virtual del 25 de agosto de 2021.

Se reportan indicadores de localidades pertenecientes a la zona OCCIDENTE-NORTE, la Entidad envió para implementación compromisos prioritarios en las localidades de Engativá, Barrios Unidos y Teusaquillo, localidades de la zona 3. Lo anterior, de acuerdo con lo establecido en el numeral 1. DESCRIPCIÓN DEL PROYECTO A REALIZAR LA INTERVENTORÍA del Anexo técnico del Proceso SDM-CMA-039-2021:

*“Durante la ejecución de los contratos la SDM podrá modificar, adicionar o eliminar parcial o totalmente alguna o algunas de las localidades que hacen parte de las siete (7) zonas contratadas inicialmente. Así mismo, es responsabilidad de todos y cada uno de los contratistas la señalización de las vías limítrofes de cada una de las zonas.”*

A continuación, se muestran los indicadores correspondientes a la demarcación horizontal y vertical recibida a satisfacción por esta interventoría durante el periodo comprendido entre el 01 de enero y el 30 de diciembre de 2023.

### **6.1 Demarcación Horizontal Y Vertical**

En las Tablas 11 y 12 se presenta el consolidado de los indicadores de demarcación determinados para la Zona Occidente-Norte, durante el avance de las obras durante el año 2023. (Tomado de los informes de vigencias futuras mensuales)

**Tabla 11 Indicadores demarcación Zona Occidente – Norte**

LOCALIDAD	MEDIDAS INTEGRALES DE GESTION DEL TRANSITO (PACIFICACIONES Y/O TRAFICOS CALMADOS) INTERVENCION POR CIV	DEMARCAION DE PUNTOS CONECTATE PUNTOS POR INTERVENCIÓN	INTERSECCIONES (ZONA ANTIBLOQUEO - RETICULAS RALENTIZADORAS) PUNTO POR INTERVENCIÓN	SISTEMAS DE CONTENCIÓN IMPLEMENTADOS (BARRERAS, BOLARDOS, MATERAS) PUNTO POR INTERVENCION	VERTICALES INSTALADAS REGLAMENT UND	VERTICALES INSTALADAS PREVENTIVAS UND	VERTICALES INSTALADAS INFORMATIVAS UND
ENGATIVA	158	29	43	561	980	328	52
BARRIOS UNIDOS	40	0	22	141	240	117	4
TEUSAQUILLO	29	1	0	54	196	163	59
SUBA	0	0	0	0	5	0	0
CHAPINERO	4	0	1	7	19	2	0
RAFAEL URIBE URIBE	6	2	43	16	16	2	2
SAN CRISTOBAL	0	11	0	0	0	0	0
FONTIBON	0	0	2	0	9	0	1
<b>TOTAL</b>	<b>237</b>	<b>43</b>	<b>111</b>	<b>779</b>	<b>1465</b>	<b>612</b>	<b>118</b>

Fuente: Elaboración propia.

**Tabla 12 Indicadores demarcación Zona Occidente – Norte**

LOCALIDAD	DEMARCACIÓN DESARROLLOS DE ZONAS ESCOLAR N° de Zonas Demarcadas	IMPLEMENT. DE PROYECTOS DE URBANISMO TACTICO PUNTO INTERVENIDO	CEBRAS UND	SENDEROS PEATONALES UND	DEMARCACIÓN CARRILES MIXTOS Y CICLORRUTA (KM-CARRIL)	DEMARCAION FRANJAS VERDES DE BICIUSUARIOS Y CARRILES PREFERENCIALES CON EQUIVALENCIA A DEMARCACIÓN (KM-CARRIL)	IMPLEMENTACION DE NUEVAS CICLORRUTAS EN CALZADA (KM)
ENGATIVA	103	40	335	481,62	0	6,36	2,36
BARRIOS UNIDOS	11	2	84	79,04	0	0	0
TEUSAQUILLO	17	15	45	26,26	0	0,248	0
SUBA	0	0	1	0,06	0	0	0
CHAPINERO	0	17	0	5,14	0	0	0
RAFAEL URIBE URIBE	5	8	92	20,02	0	0	0
SAN CRISTOBAL	0	0	0	0	0,87	0	0
FONTIBON	0	0	7	2	0	0	0
<b>TOTAL</b>	<b>136</b>	<b>82</b>	<b>564</b>	<b>614</b>	<b>0,87</b>	<b>6,61</b>	<b>2,36</b>

Fuente: Elaboración propia.

## 6.2 Instituciones Escolares Intervenidas

Durante el año de reporte se implementaron demarcaciones para zonas escolares, beneficiando gran cantidad de estudiantes, así como varias instituciones escolares y preescolares. En el Anexo 02 se relacionan las instituciones por localidad, indicando el Id que atendió el diseño, así como la cantidad de población beneficiada y la cantidad de desarrollos por institución. En la siguiente Tabla se presenta el consolidado de dicha información:

Tabla 13 Instituciones educativas beneficiadas

LOCALIDAD	CANT. INSTITUCIÓN EDUCATIVA BENEFICIADA	POBLACION BENEFICIADA POR INSTITUCION	NUMERO DE DESARROLLO DE ZONAS ESCOLARES
BARRIOS UNIDOS	10	6807	21
ENGATIVA	76	48682	131
TEUSAQUILLO	6	29504	11
RAFAEL URIBE URIBE	4	29504	11
<b>TOTAL</b>	<b>96</b>	<b>114497</b>	<b>174</b>

Fuente: Elaboración propia.

\*El dato de la población beneficiada durante el año 2023 es aproximada pues no se encontró registro de algunas de las instituciones ni se logró el contacto con la entidad.

\*En el transcurso del año de intervenciones la cantidad de población beneficiada pudo incrementar o disminuir por lo que se relaciona el valor promedio de los datos encontrados en las instituciones donde se presentó dicha variación.

## 7. RECOMENDACIONES, OBSERVACIONES Y CONCLUSIONES

- Durante el año 2023, se generaron y aprobaron las cuentas de pago parcial No. 17 a No. 28 para para el contrato de obra como para el de interventoría, obteniendo los siguientes valores de facturación en el año y acumulados totales, tal como se muestra en el siguiente cuadro:

DESCRIPCION	OBRA	% RESPECTO VR TOTAL CONTRATO	INTERVENTORÍA	% RESPECTO VR TOTAL CONTRATO
<b>VALOR CONTRATO</b>	\$ 17.829.038.350		\$ 3.708.268.461	
<b>VALOR ADICION 01</b>	\$ 563.457.264		\$ 117.193.690	
<b>VALOR CONTRATO INCL ADICION</b>	\$ 18.392.495.614		\$ 3.825.462.151	
FACTURADO 2021	\$ 1.886.004.786	10,25%	\$ 451.972.580	11,81%
(*) VALOR GENERADO POR RETEGARANTIA 2021	\$ 94.300.241		\$ 45.197.258	
FACTURADO 2022	\$ 8.866.291.947	48,21%	\$ 1.526.387.230	39,90%
(*) VALOR GENERADO POR RETEGARANTIA 2022	\$ 443.314.598		\$ 152.638.724	

PA01-PR01-MD01 V.2.0

Página 13 de 15

DESCRIPCION	OBRA	% RESPECTO VR TOTAL CONTRATO	INTERVENTORÍA	% RESPECTO VR TOTAL CONTRATO
FACTURADO 2023	\$ 7.168.696.995	38,98%	\$ 1.354.903.843	35,42%
(*) VALOR GENERADO POR RETEGARANTIA 2023	\$ 358.434.849		\$ 135.490.383	
VALOR TOTAL ACUMULADO (2021+2022+2023)	\$ 17.920.993.728	97,44%	\$ 3.666.590.018	95,85%
SALDO CONTRATO	\$ 471.501.886		\$ 111.252.565	
VALOR NO SE EJECUTA DE ADICION 01	\$ 352.780.584		\$ 41.528.167	
SALDO POR EJECUTAR PARA 2024 Cuenta 29	\$ 118.721.302	2,56%	\$ 69.724.398	

\*El valor de la retegaratía de obra está incluido dentro del valor reportado como facturado, la casilla solo lo muestra desglosado. Para el caso de la Interventoría el valor de retegarantía no está incluido en valor reportado como facturado, esto conforme la forma de pago establecida en el Anexo Técnico.

- b. La información aquí registrada es consolidada y fue tomada de los informes de vigencias futuras remitidos mensualmente a la Entidad, por lo tanto, dichos documentos son referencia del presente informe.
- c. En el desarrollo de la ejecución del contrato, la Interventoría efectuó seguimiento del cumplimiento y terminación de los compromisos prioritarios asignados por la SDM, con el fin de ofrecer a la ciudadanía un cubrimiento a sus necesidades y dando prioridad a la implementación de los diseños asignados, con el fin de atender las necesidades de la comunidad.
- d. Como parte del cumplimiento de las funciones asignadas a esta interventoría, previo a la aprobación de los diseños implementados, se realizó el acompañamiento y revisión a los diseños, a la luz de los resultados obtenidos después de la inspección de cada ID, lo cual está conforme a lo establecido en la matriz suministrada por la Entidad.
- e. Posterior a las implementaciones, la interventoría realizó seguimientos a los frentes de obra con el fin de garantizar la calidad de las demarcaciones, requiriendo por garantías en el caso que sea necesario. Esto enfocado al cumplimiento y control al componente de obra designado en el presupuesto.
- f. De igual manera se realizó el seguimiento y control de calidad a los materiales, procedimientos y equipos y maquinarias utilizadas durante la ejecución de las obras, haciendo el registro respectivo e indicando acciones de mejora cuando hay lugar.
- g. Por parte de los profesionales de la interventoría se realizó un seguimiento diario en los frentes de trabajo con el fin de garantizar el cumplimiento del uso de elementos de protección y demás requisitos del componente SST.

PA01-PR01-MD01 V.2.0

**Secretaría Distrital de Movilidad**

Calle 13 # 37 - 35  
Teléfono: (1) 364 9400  
www.movilidadbogota.gov.co

Página 14 de 15



ALCALDÍA MAYOR  
DE BOGOTÁ D.C.

- h. Tanto el contratista como la interventoría vienen implementando desde el inicio del contrato el protocolo de bioseguridad elaborado por cada una de las partes. El protocolo cumple con los requisitos establecidos por el Gobierno Nacional en la Resolución 777 del 02 de junio de 2021, la cual se expidió con el propósito de mitigar, controlar y realizar el adecuado manejo de la pandemia del Coronavirus Covid-19. Dichas actividades se continúan actualizando conforme las indicaciones y reglamentaciones nacionales actuales.
- i. Los documentos que acompañan la cuenta de la interventoría fueron revisados previamente por el abogado de la interventoría, Dr. Wbeimar Arnulfo Hernández Roa en los aspectos jurídicos y por el contador, Edwin Alberto Vargas Rueda, en los aspectos financieros y contables. Así mismo, tanto el contador como el abogado participaron en el seguimiento y revisiones documentales propias del desarrollo del contrato de interventoría, de acuerdo con las funciones previstas en el Anexo Técnico de Interventoría.

# INFORME ANUAL VIGENCIAS FUTURAS

## ANEXO 01

ALCANCE FISICO CUENTA A CUENTA  
 AÑO 2023  
 CUENTAS N. 17 A N.28

CUENTA No. 17			
ID	VALOR VERTICAL	VALOR HORIZONTAL	VALOR EJECUCION
EX_10_115_1560_10 (PLANCHA 1)		\$ 8.967.044	\$ 8.967.044
EX_10_115_1560_10 (PLANCHA 2)	\$ 1.606.944		\$ 1.606.944
EX_10_115_1560_10 (PLANCHA 3) VIG2023		\$ 8.547.172	\$ 8.547.172
EX_10_115_1560_10 (PLANCHA 4) VIG2023		\$ 7.914.954	\$ 7.914.954
EX_10_115_1560_10 (PLANCHA 3) VIG2022		\$ 9.426.849	\$ 9.426.849
EX_10_115_1560_10 (PLANCHA 4) VIG2022		\$ 604.420	\$ 604.420
EX_10_115_1560_10 (PLANCHA 5) VIG2022		\$ 2.238.926	\$ 2.238.926
EX_10_115_1560_10 (PLANCHA 6) VIG2022		\$ 19.739.558	\$ 19.739.558
EX_10_116_1560_10 (PLANCHA 1)		\$ 5.227.985	\$ 5.227.985
EX_10_116_1560_10 (PLANCHA 2)		\$ 167.562	\$ 167.562
EX_10_116_1560_10 (PLANCHA 3)		\$ 19.608.715	\$ 19.608.715
EX_10_116_1560_10 (PLANCHA 4)		\$ 14.695.048	\$ 14.695.048
EX_10_352_1236_11 (PLANCHA 1) VIG_2023		\$ 1.377.141	\$ 1.377.141
EX_10_352_1236_11 (PLANCHA 2) VIG_2023		\$ 15.505.813	\$ 15.505.813
EX_10_352_1236_11 (PLANCHA 3) VIG_2023		\$ 5.609.756	\$ 5.609.756
EX_10_352_1236_11 (PLANCHA 1) VIG2022		\$ 14.313.180	\$ 14.313.180
EX_10_352_1236_11 (PLANCHA 2) VIG2022		\$ 4.130.632	\$ 4.130.632
EX_10_352_1236_11 (PLANCHA 3) VIG2022		\$ 4.715.119	\$ 4.715.119
EX_10_352_1236_11_V4 (PLANCHA 1) VIG_2023		\$ 7.547.055	\$ 7.547.055
EX_10_352_1236_11_V4 (PLANCHA 2) VIG_2023		\$ 7.093.612	\$ 7.093.612
EX_10_352_1236_11_V4 (PLANCHA 1) VIG2022		\$ 3.670.244	\$ 3.670.244
EX_10_352_1236_11_V4 (PLANCHA 2) VIG2022		\$ 2.810.065	\$ 2.810.065
EX_10_352_1236_11_V4 (PLANCHA 3) VIG2022		\$ 16.015.017	\$ 16.015.017
EX_10_352_1236_11_V4 (PLANCHA 4) VIG2022		\$ 5.291.890	\$ 5.291.890
EX_10_352_1236_11_V4 (PLANCHA 5) VIG2022		\$ 1.169.265	\$ 1.169.265
EX_13_003_1556_10 (PLANCHA 2) VIG2022		\$ 5.578.470	\$ 5.578.470
EX_13_003_1556_10 (PLANCHA 3) VIG2022		\$ 24.419.556	\$ 24.419.556
EX_13_003_1556_10 (PLANCHA 4) VIG2022		\$ 1.099.980	\$ 1.099.980
EX_13_003_1556_10 (PLANCHA 7) VIG2022		\$ 4.337.064	\$ 4.337.064
EM_12_140 (PLANCHA 2) VIG2022		\$ 11.172.983	\$ 11.172.983
EM_12_140 (PLANCHA 3) VIG2022		\$ 2.047.955	\$ 2.047.955
EX_12_157_1881_12 (PLANCHA 2) VIG2022		\$ 3.582.792	\$ 3.582.792
EX_12_157_1881_12 (PLANCHA 4) VIG_2023		\$ 2.464.785	\$ 2.464.785
EX_12_157_1881_12 (PLANCHA 4) VIG2022		\$ 12.977.033	\$ 12.977.033
MV_10_183_1747_10 (PLANCHA 14) VIG2022		\$ 3.210.758	\$ 3.210.758
MV_10_183_1747_10 (PLANCHA 15) VIG2022		\$ 4.389.196	\$ 4.389.196
MV_10_183_1747_10 (PLANCHA 16) VIG2022		\$ 9.005.478	\$ 9.005.478



# INFORME ANUAL VIGENCIAS FUTURAS

## ANEXO 01

ALCANCE FISICO CUENTA A CUENTA

AÑO 2023

CUENTAS N. 17 A N.28

MV_10_183_1747_10 (PLANCHA 17) VIG2022		\$ 4.879.814	\$ 4.879.814
MV_10_183_1747_10 (PLANCHA 18) VIG2022		\$ 7.387.635	\$ 7.387.635
MV_10_183_1747_10 (PLANCHA 19) VIG2022		\$ 16.401.758	\$ 16.401.758
MV_10_183_1747_10 (PLANCHA 19) VIG 2023		\$ 13.942.341	\$ 13.942.341
EX_10_373_1842_12 (PLANCHA 1)		\$ 16.234.346	\$ 16.234.346
EX_10_373_1842_12 (PLANCHA 2)		\$ 4.273.104	\$ 4.273.104
EX_10_373_1842_12 (PLANCHA 3)		\$ 3.741.735	\$ 3.741.735
EX_10_373_1842_12 (PLANCHA 4)		\$ 5.058.347	\$ 5.058.347
EX_10_373_1842_12 (PLANCHA 8)		\$ 4.030.314	\$ 4.030.314
EX_10_373_1842_12		\$ 2.232.805	\$ 2.232.805
EX_10_365_1842_12 (PLANCHA 1)		\$ 2.237.896	\$ 2.237.896
EX_10_365_1842_12 (PLANCHA 2)		\$ 18.472.585	\$ 18.472.585
EX_10_365_1842_12 (PLANCHA 3)		\$ 13.128.174	\$ 13.128.174
EX_10_365_1842_12 (PLANCHA 4)		\$ 1.748.088	\$ 1.748.088
EX_10_365_1842_12 (PLANCHA 8)		\$ 3.449.201	\$ 3.449.201
EX_10_365_1842_12 (PLANCHA 9)		\$ 11.871.478	\$ 11.871.478
EX_10_365_1842_12 (PLANCHA 10)		\$ 15.436.927	\$ 15.436.927
EX_10_365_1842_12 (PLANCHA 11)		\$ 5.935.484	\$ 5.935.484
EX_10_365_1842_12 (PLANCHA 13)		\$ 13.201.367	\$ 13.201.367
EX_10_365_1842_12	\$ 4.558.497		\$ 4.558.497
SH_SV_ZPP_2470_2021_ESMERALDA	\$ 5.183.553		\$ 5.183.553
EX_10_110_1560_10 (PLANCHA 5)	\$ 1.575.126		\$ 1.575.126
EX_10_353_1236_11 (PLANCHA 5)	\$ 3.020.629		\$ 3.020.629
EX_10_360_1236_11	\$ 292.187		\$ 292.187
EX_10_360_1236_11 (PLANCHA 3)		\$ 1.427.213	\$ 1.427.213
EX_10_360_1236_11 (PLANCHA 5)		\$ 6.961.627	\$ 6.961.627
EX_10_360_1236_11 (PLANCHA 11)		\$ 4.662.228	\$ 4.662.228
EX_10_360_1236_11 (PLANCHA 14)		\$ 6.343.168	\$ 6.343.168
EX_10_360_1236_11 (PLANCHA 15)		\$ 2.299.398	\$ 2.299.398
MV_12_102_1560_10	\$ 1.173.548		\$ 1.173.548
EX_13_198_1881_12 (PLANCHA 1)		\$ 7.370.755	\$ 7.370.755
EX_13_198_1881_12 (PLANCHA 3)		\$ 2.185.040	\$ 2.185.040
EX_13_198_1881_12 (PLANCHA 4)		\$ 11.816.397	\$ 11.816.397
EX_12_010_1560_10 (CP KR22)	\$ 1.940.678		\$ 1.940.678
CP_DG_71ABIS	\$ 1.180.804		\$ 1.180.804
EX_13_183_1881_12 (CP_CL_60)	\$ 1.226.816		\$ 1.226.816
EX_10_001	\$ 10.277.360		\$ 10.277.360
EX_10_110_1560_10 (PLANCHA 2)		\$ 15.360.514	\$ 15.360.514
EX_10_110_1560_10 (PLANCHA 3)		\$ 14.454.098	\$ 14.454.098
EX_10_110_1560_10 (PLANCHA 4)		\$ 20.378.174	\$ 20.378.174
EX_10_110_1560_10 (PLANCHA 5)		\$ 4.663.734	\$ 4.663.734
EX_10_110_1560_10 (PLANCHA 7)		\$ 8.999.416	\$ 8.999.416

# INFORME ANUAL VIGENCIAS FUTURAS

## ANEXO 01

ALCANCE FISICO CUENTA A CUENTA

AÑO 2023

CUENTAS N. 17 A N.28

EX_10_110_1560_10	\$ 40.600.414		\$ 40.600.414
EX_12_158_1881_12	\$ 428.446		\$ 428.446
CP_42		\$ 1.138.584	\$ 1.138.584
EX_03_073_1881_12	\$ 1.931.395		\$ 1.931.395
			<b>\$ 617.393.216</b>
<b>CUENTA No. 18</b>			
<b>ID</b>	<b>VALOR VERTICAL</b>	<b>VALOR HORIZONTAL</b>	<b>VALOR EJECUCION</b>
EX_10_110_1560_10 (PLANCHA 1)		\$ 24.554.678	\$ 24.554.678
EX_10_110_1560_10 (PLANCHA 2)		\$ 7.185.226	\$ 7.185.226
EX_10_110_1560_10 (PLANCHA 3)		\$ 29.451.876	\$ 29.451.876
EX_10_110_1560_10 (PLANCHA 4)		\$ 13.594.472	\$ 13.594.472
EX_10_110_1560_10 (PLANCHA 5)		\$ 17.172.337	\$ 17.172.337
EX_10_110_1560_10 (PLANCHA 6)		\$ 7.591.589	\$ 7.591.589
EX_10_110_1560_10 (PLANCHA 7)		\$ 7.092.812	\$ 7.092.812
EX_10_110_1560_10	\$ 33.860.693		\$ 33.860.693
EX_12_157_1881_12	\$ 48.649.669		\$ 48.649.669
EX_12_157_1881_12 (PLANCHA 1)		\$ 5.938.850	\$ 5.938.850
EX_12_157_1881_12 (PLANCHA 2)		\$ 4.486.146	\$ 4.486.146
EX_12_157_1881_12 (PLANCHA 3)		\$ 33.750.314	\$ 33.750.314
EX_12_157_1881_12 (PLANCHA 4)		\$ 10.858.128	\$ 10.858.128
EX_12_157_1881_12 (PLANCHA 5)		\$ 11.832.496	\$ 11.832.496
EX_10_001 (PLANCHA 1)		\$ 11.061.812	\$ 11.061.812
EX_10_001 (PLANCHA 2)		\$ 3.448.238	\$ 3.448.238
EX_10_001 (PLANCHA 3)		\$ 1.823.059	\$ 1.823.059
EX_10_001 (PLANCHA 4)		\$ 1.161.307	\$ 1.161.307
EX_10_001 (PLANCHA 5)		\$ 8.244.146	\$ 8.244.146
EX_10_001 (PLANCHA 6)		\$ 8.474.282	\$ 8.474.282
EX_10_001 (PLANCHA 7)		\$ 11.629.879	\$ 11.629.879
EX_10_001 (PLANCHA 8)		\$ 5.082.404	\$ 5.082.404
EX_10_352_1236_11 (PLANCHA 2)		\$ 7.751.559	\$ 7.751.559
EX_10_352_1236_11 (PLANCHA 3)		\$ 4.434.761	\$ 4.434.761
EX_10_352_1236_11 (PLANCHA 2_V4)		\$ 1.377.141	\$ 1.377.141
EX_10_352_1236_11 (PLANCHA 3_V4)		\$ 6.216.975	\$ 6.216.975
EX_10_352_1236_11 (PLANCHA 4_V4)		\$ 7.660.983	\$ 7.660.983
EX_10_373_1842_12 (PLANCHA 1)		\$ 4.717.563	\$ 4.717.563
EX_10_373_1842_12 (PLANCHA 2)		\$ 5.010.962	\$ 5.010.962
EX_10_373_1842_12 (PLANCHA 3)		\$ 2.181.616	\$ 2.181.616
CP_42		\$ 10.626.859	\$ 10.626.859
CP_42	\$ 460.410		\$ 460.410
EX_12_001_1560_10 (PLANCHA 1)		\$ 3.538.475	\$ 3.538.475
EX_12_001_1560_10 (PLANCHA 2)		\$ 18.100.500	\$ 18.100.500

# INFORME ANUAL VIGENCIAS FUTURAS

## ANEXO 01

ALCANCE FISICO CUENTA A CUENTA

AÑO 2023

CUENTAS N. 17 A N.28

EX_12_001_1560_10 (PLANCHA 3)		\$ 8.394.680	\$ 8.394.680
EX_12_001_1560_10 (PLANCHA 4)		\$ 1.219.957	\$ 1.219.957
MV_10_183_1747_10 (PLANCHA 8)		\$ 3.040.984	\$ 3.040.984
MV_10_183_1747_10 (PLANCHA 11)		\$ 292.475	\$ 292.475
MV_10_183_1747_10 (PLANCHA 12)		\$ 28.234.436	\$ 28.234.436
MV_10_183_1747_10 (PLANCHA 14)		\$ 3.860.087	\$ 3.860.087
MV_10_183_1747_10 (PLANCHA 15)		\$ 4.351.821	\$ 4.351.821
EX_10_365_1842_12 (PLANCHA 1)		\$ 11.988.954	\$ 11.988.954
EX_10_365_1842_12 (PLANCHA 2)		\$ 5.454.886	\$ 5.454.886
EX_10_365_1842_12 (PLANCHA 3)		\$ 9.280.804	\$ 9.280.804
EX_10_365_1842_12 (PLANCHA 4)		\$ 24.898.488	\$ 24.898.488
EX_10_365_1842_12 (PLANCHA 5)		\$ 22.009.788	\$ 22.009.788
EX_10_365_1842_12 (PLANCHA 6)		\$ 3.070.651	\$ 3.070.651
EX_10_365_1842_12 (PLANCHA 7)		\$ 2.886.858	\$ 2.886.858
EX_10_365_1842_12 (PLANCHA 8)		\$ 6.943.347	\$ 6.943.347
EX_10_365_1842_12 (PLANCHA 9)		\$ 1.713.393	\$ 1.713.393
EX_10_365_1842_12 (PLANCHA 13)		\$ 6.551.158	\$ 6.551.158
EX_10_353_1236_11	\$ 14.633.851		\$ 14.633.851
EX_10_374_1842_12	\$ 27.648.836		\$ 27.648.836
EX_13_003_1556_10	\$ 36.112.249		\$ 36.112.249
EX_10_360_1236_11 (PLANCHA 14)		\$ 2.315.256	\$ 2.315.256
EX_10_360_1236_11 (PLANCHA 15)		\$ 2.331.114	\$ 2.331.114
MV_18_031_1561_10_V7 (PLANCHA 2)		\$ 90.867.154	\$ 90.867.154
MV_18_031_1561_10_V7 (PLANCHA 3)		\$ 38.265.309	\$ 38.265.309
SH_SV_IDU_1692_2020 (PLANCHA 2)		\$ 28.056.378	\$ 28.056.378
SH_SV_IDU_1692_2020 (PLANCHA 3)		\$ 44.629.776	\$ 44.629.776
EX_10_007_1560_10	\$ 17.673.354		\$ 17.673.354
EX_10_007_1560_10 (PLANCHA 1)		\$ 980.137	\$ 980.137
EX_10_007_1560_10 (PLANCHA 3)		\$ 688.571	\$ 688.571
EX_13_002_1556_10	\$ 9.868.104		\$ 9.868.104
EX_10_115_1560_10 (PLANCHA 5)		\$ 14.033.262	\$ 14.033.262
EX_13_198_1881_12 (PLANCHA 1)		\$ 10.108.728	\$ 10.108.728
CP_293		\$ 2.913.480	\$ 2.913.480
CP_290		\$ 5.017.660	\$ 5.017.660
CP_291		\$ 11.508.246	\$ 11.508.246
MV_12_281_941_09 (PLANCHA 1)		\$ 47.032.081	\$ 47.032.081
MV_12_281_941_09 (PLANCHA 2)		\$ 9.725.789	\$ 9.725.789
MV_12_281_941_09 (PLANCHA 3)		\$ 29.965.916	\$ 29.965.916
CP_CL 75		\$ 1.927.414	\$ 1.927.414
CP_299		\$ 5.050.032	\$ 5.050.032
CP_301	\$ 2.323.253		\$ 2.323.253
CP_301		\$ 99.541	\$ 99.541

# INFORME ANUAL VIGENCIAS FUTURAS

## ANEXO 01

ALCANCE FISICO CUENTA A CUENTA

AÑO 2023

CUENTAS N. 17 A N.28

SH_SV_ZPP_2470_2021_ESMERALDA_V0	\$ 590.402		\$ 590.402
EX_12_158_1881_12		\$ 3.245.721	\$ 3.245.721
			<b>\$ 980.826.595</b>
<b>CUENTA No. 19</b>			
<b>ID</b>	<b>VALOR VERTICAL</b>	<b>VALOR HORIZONTAL</b>	<b>VALOR EJECUCION</b>
EX_10_365_1842_12 (PLANCHA 1)		\$ 182.492	\$ 182.492
EX_10_365_1842_12 (PLANCHA 2)		\$ 10.729.177	\$ 10.729.177
EX_10_365_1842_12 (PLANCHA 4)		\$ 2.648.925	\$ 2.648.925
EX_10_365_1842_12 (PLANCHA 6)		\$ 5.135.205	\$ 5.135.205
EX_10_365_1842_12 (PLANCHA 7)		\$ 10.214.070	\$ 10.214.070
EX_10_365_1842_12 (PLANCHA 8)		\$ 4.490.930	\$ 4.490.930
EX_10_365_1842_12 (PLANCHA 10)		\$ 9.596.674	\$ 9.596.674
EX_13_003_1556_10 (PLANCHA 1)		\$ 3.026.422	\$ 3.026.422
EX_13_003_1556_10 (PLANCHA 2)		\$ 4.348.612	\$ 4.348.612
EX_13_003_1556_10 (PLANCHA 3)		\$ 5.481.619	\$ 5.481.619
EX_13_003_1556_10 (PLANCHA 4)		\$ 8.321.032	\$ 8.321.032
EX_13_003_1556_10 (PLANCHA 5)		\$ 4.084.136	\$ 4.084.136
EX_13_003_1556_10 (PLANCHA 6)		\$ 205.468	\$ 205.468
EX_13_003_1556_10 (PLANCHA 8)		\$ 4.969.665	\$ 4.969.665
EX_13_003_1556_10	\$ 22.396.758		\$ 22.396.758
EX_10_353_1236_11	\$ 9.636.143		\$ 9.636.143
EX_10_353_1236_11 (PLANCHA 1)		\$ 9.532.298	\$ 9.532.298
EX_10_353_1236_11 (PLANCHA 2)		\$ 4.791.056	\$ 4.791.056
EX_10_353_1236_11 (PLANCHA 3)		\$ 3.175.159	\$ 3.175.159
EX_10_353_1236_11 (PLANCHA 4)		\$ 19.585.085	\$ 19.585.085
EX_10_353_1236_11 (PLANCHA 5)		\$ 234.773	\$ 234.773
EX_10_110_1560_10	\$ 12.831.763		\$ 12.831.763
EX_10_374_1842_12	\$ 7.731.125		\$ 7.731.125
EX_10_001 (PLANCHA 2)		\$ 689.557	\$ 689.557
EX_10_001 (PLANCHA 5)		\$ 2.101.913	\$ 2.101.913
EX_10_001 (PLANCHA 7)		\$ 3.553.875	\$ 3.553.875
EX_10_001 (PLANCHA 8)		\$ 1.694.139	\$ 1.694.139
EX_10_001 (PLANCHA 9)		\$ 329.621	\$ 329.621
EX_10_001 (PLANCHA 11)		\$ 1.619.610	\$ 1.619.610
EX_10_001 (PLANCHA 12)		\$ 14.031.008	\$ 14.031.008
EX_12_001_1560_10 (PLANCHA 1)		\$ 21.133.298	\$ 21.133.298
EX_12_001_1560_10 (PLANCHA 3)		\$ 23.609.586	\$ 23.609.586
EX_12_001_1560_10 (PLANCHA 4)		\$ 5.317.453	\$ 5.317.453
EX_12_001_1560_10 (PLANCHA 5)		\$ 3.722.552	\$ 3.722.552
EX_12_001_1560_10	\$ 1.369.873		\$ 1.369.873
MV_09_019_1249_11 (PLANCHA 3)	\$ 3.415.248	\$ 78.801.412	\$ 82.216.660

# INFORME ANUAL VIGENCIAS FUTURAS

## ANEXO 01

ALCANCE FISICO CUENTA A CUENTA

AÑO 2023

CUENTAS N. 17 A N.28

EX_12_161_1881_12 (CP_290)		\$ 5.885.682	\$ 5.885.682
EX_12_143_1881_12 (CP_KR58)	\$ 964.270		\$ 964.270
EX_12_034_1560_10 (CP_292)	\$ 130.350		\$ 130.350
EX_10_373_1842_12 (PLANCHA 1)		\$ 16.230.252	\$ 16.230.252
EX_10_373_1842_12 (PLANCHA 2)		\$ 6.458.668	\$ 6.458.668
EX_10_373_1842_12 (PLANCHA 3)		\$ 5.292.164	\$ 5.292.164
EX_10_373_1842_12 (PLANCHA 4)		\$ 5.031.419	\$ 5.031.419
EX_10_373_1842_12 (PLANCHA 5)		\$ 4.275.502	\$ 4.275.502
MV_18_031_1561_10_V7 (PLANCHA 1)		\$ 69.443.765	\$ 69.443.765
MV_18_031_1561_10_V7 (PLANCHA 2)		\$ 21.792.667	\$ 21.792.667
EX_13_198_1881_12 (PLANCHA 1)		\$ 5.491.735	\$ 5.491.735
EX_13_002_1556_10	\$ 32.636.302		\$ 32.636.302
EX_13_002_1556_10 (PLANCHA 1)		\$ 2.448.300	\$ 2.448.300
EX_13_002_1556_10 (PLANCHA 4)		\$ 3.266.329	\$ 3.266.329
SC_09_078		\$ 1.640.517	\$ 1.640.517
SH_SV_ZPP_2470_2021_ESMERALDA_VO (PLANCHA 1)		\$ 12.840.485	\$ 12.840.485
SH_SV_ZPP_2470_2021_ESMERALDA_VO (PLANCHA 2)		\$ 212.234	\$ 212.234
MV_10_183_1747_10	\$ 1.273.515		\$ 1.273.515
MV_10_183_1747_10 (PLANCHA 11)		\$ 8.555.502	\$ 8.555.502
MV_10_183_1747_10 (PLANCHA 13)		\$ 2.628.734	\$ 2.628.734
MV_10_183_1747_10 (PLANCHA 14)		\$ 8.159.911	\$ 8.159.911
MV_12_281_941_09 (PLANCHA 5)		\$ 11.865.311	\$ 11.865.311
MV_12_281_941_09 (PLANCHA 8)		\$ 18.744.643	\$ 18.744.643
EX_10_007_1560_10	\$ 9.304.026		\$ 9.304.026
EX_10_007_1560_10 (PLANCHA 2)		\$ 4.409.846	\$ 4.409.846
EX_10_007_1560_10 (PLANCHA 6)		\$ 20.290.402	\$ 20.290.402
EX_10_115_1560_10 (PLANCHA 2)		\$ 17.952.769	\$ 17.952.769
EX_10_115_1560_10 (PLANCHA 4)		\$ 6.128.633	\$ 6.128.633
EX_10_115_1560_10 (PLANCHA 5)		\$ 1.899.876	\$ 1.899.876
EX_12_157_1881_12	\$ 30.379.563		\$ 30.379.563
EX_12_157_1881_12 (PLANCHA 2)		\$ 1.068.014	\$ 1.068.014
EX_12_143_1881_12 (CP_CL66)	\$ 326.747		\$ 326.747
EX_10_352_1236_11	\$ 2.851.967		\$ 2.851.967
EX_10_352_1236_11_V5 (PLANCHA 1)		\$ 857.016	\$ 857.016
EX_10_116_1560_10	\$ 326.747		\$ 326.747
EX_13_202_1881_12 (CP_299)	\$ 1.021.835	\$ 3.771.225	\$ 4.793.060
			<b>\$ 670.594.659</b>
<b>CUENTA No. 20</b>			
<b>ID</b>	<b>VALOR VERTICAL</b>	<b>VALOR HORIZONTAL</b>	<b>VALOR EJECUCION</b>
EX_10_115_1560_10 (PLANCHA 1)		\$ 6.041.104	\$ 6.041.104
EX_10_115_1560_10 (PLANCHA 2)		\$ 11.479.562	\$ 11.479.562

# INFORME ANUAL VIGENCIAS FUTURAS

## ANEXO 01

ALCANCE FISICO CUENTA A CUENTA

AÑO 2023

CUENTAS N. 17 A N.28

EX_10_115_1560_10 (PLANCHA 3)		\$ 3.656.273	\$ 3.656.273
EX_10_115_1560_10 (PLANCHA 4)		\$ 7.652.164	\$ 7.652.164
EX_10_115_1560_10 (PLANCHA 5)		\$ 57.290.067	\$ 57.290.067
EX_10_115_1560_10 (PLANCHA 6)		\$ 42.986.329	\$ 42.986.329
EX_10_365_1842_12 (PLANCHA 1)		\$ 752.582	\$ 752.582
EX_10_365_1842_12 (PLANCHA 3)		\$ 965.630	\$ 965.630
EX_10_365_1842_12 (PLANCHA 4)		\$ 2.461.551	\$ 2.461.551
EX_10_365_1842_12 (PLANCHA 5)		\$ 5.918.105	\$ 5.918.105
EX_10_365_1842_12 (PLANCHA 6)		\$ 10.894.100	\$ 10.894.100
EX_10_365_1842_12 (PLANCHA 7)		\$ 2.746.676	\$ 2.746.676
EX_10_365_1842_12 (PLANCHA 8)		\$ 3.201.293	\$ 3.201.293
EX_10_365_1842_12 (PLANCHA 9)		\$ 2.688.765	\$ 2.688.765
EX_10_365_1842_12 (PLANCHA 10)		\$ 14.863.801	\$ 14.863.801
EX_10_365_1842_12 (PLANCHA 11)		\$ 21.670.641	\$ 21.670.641
EX_10_365_1842_12 (PLANCHA 12)		\$ 7.968.265	\$ 7.968.265
EX_10_365_1842_12 (PLANCHA 13)		\$ 1.940.878	\$ 1.940.878
EX_10_365_1842_12 (PLANCHA 14)		\$ 3.489.397	\$ 3.489.397
EX_10_373_1842_12 (PLANCHA 1)		\$ 13.468.467	\$ 13.468.467
EX_10_373_1842_12 (PLANCHA 2)		\$ 17.904.532	\$ 17.904.532
EX_10_373_1842_12 (PLANCHA 3)		\$ 9.785.973	\$ 9.785.973
EX_10_373_1842_12 (PLANCHA 4)		\$ 3.998.879	\$ 3.998.879
EX_10_373_1842_12 (PLANCHA 5)		\$ 33.096.311	\$ 33.096.311
EX_10_373_1842_12 (PLANCHA 6)		\$ 29.128.090	\$ 29.128.090
EX_10_373_1842_12 (PLANCHA 7)		\$ 4.034.240	\$ 4.034.240
EX_10_373_1842_12 (PLANCHA 8)		\$ 8.829.076	\$ 8.829.076
EX_10_007_1560_10	\$ 3.208.049		\$ 3.208.049
EX_10_007_1560_10 (PLANCHA 1)		\$ 7.287.549	\$ 7.287.549
EX_10_007_1560_10 (PLANCHA 2)		\$ 4.099.862	\$ 4.099.862
EX_10_007_1560_10 (PLANCHA 3)		\$ 2.483.114	\$ 2.483.114
EX_10_007_1560_10 (PLANCHA 4)		\$ 19.353.868	\$ 19.353.868
EX_10_007_1560_10 (PLANCHA 5)		\$ 1.118.443	\$ 1.118.443
MV_12_281_941_09 (PLANCHA 1)		\$ 7.990.183	\$ 8.720.970
MV_12_281_941_09 (PLANCHA 2)		\$ 7.736.533	\$ 7.736.533
MV_12_281_941_09 (PLANCHA 3)		\$ 234.773	\$ 234.773
MV_12_281_941_09 (PLANCHA 4)		\$ 16.272.250	\$ 16.272.250
MV_12_281_941_09 (PLANCHA 6)		\$ 23.838.270	\$ 23.838.270
MV_12_281_941_09 (PLANCHA 7)		\$ 3.929.889	\$ 3.929.889
MV_12_281_941_09 (PLANCHA 8)		\$ 23.292.445	\$ 23.292.445
MV_12_281_941_09 (PLANCHA 9)		\$ 11.953.109	\$ 11.953.109
EX_12_143_1881_12 (CP_311)		\$ 4.210.575	\$ 4.210.575

# INFORME ANUAL VIGENCIAS FUTURAS

## ANEXO 01

ALCANCE FISICO CUENTA A CUENTA

AÑO 2023

CUENTAS N. 17 A N.28

EX_12_161_1881_12 (CP_290)		\$ 1.822.362	\$ 1.822.362
EX_10_369_1842_12 (CP_CL75)	\$ 482.135		\$ 482.135
EX_12_157_1881_12	\$ 12.430.812		\$ 12.430.812
EX_13_002_1556_10	\$ 5.574.048		\$ 5.574.048
EX_13_002_1556_10 (PLANCHA 1)		\$ 752.677	\$ 752.677
EX_13_002_1556_10 (PLANCHA 3)		\$ 419.794	\$ 419.794
EX_13_002_1556_10 (PLANCHA 4)		\$ 3.594.362	\$ 3.594.362
EX_13_003_1556_10	\$ 8.227.195		\$ 8.227.195
EX_13_003_1556_10 (PLANCHA 3)		\$ 1.565.677	\$ 1.565.677
EX_13_334_945_10 (CP_DG40A)		\$ 8.487.751	\$ 8.487.751
EX_10_110_1560_10	\$ 4.685.048		\$ 4.685.048
MV_02_223_1556_10_V7 (CP_KR13XCL86A)		\$ 2.006.769	\$ 2.006.769
MV_18_031_1561_10_V7 (PLANCHA 1)		\$ 9.051.986	\$ 9.051.986
MV_18_031_1561_10_V7 (PLANCHA 3)		\$ 4.859.314	\$ 4.859.314
EX_10_353_1236_11	\$ 326.747		\$ 326.747
EX_10_353_1236_11 (PLANCHA 1)		\$ 242.321	\$ 242.321
SH_SV_ZPP_2470_2022_LOTE_5 SECTOR_CL_57 (PLANCHA 1)		\$ 6.587.616	\$ 6.587.616
EX_10_365_1842_12 (CP_269) (PLANCHA 6)		\$ 2.752.807	\$ 2.752.807
MV_10_183_1747_10 (CP_314)		\$ 2.632.527	\$ 2.632.527
EX_10_001 (PLANCHA 5)		\$ 532.101	\$ 532.101
EX_10_001 (PLANCHA 8)		\$ 1.093.531	\$ 1.093.531
EX_10_001 (PLANCHA 11)		\$ 2.710.132	\$ 2.710.132
EX_10_001 (PLANCHA 12)		\$ 762.452	\$ 762.452
MV_10_183_1747_10 (PLANCHA 7)		\$ 2.632.527	\$ 2.632.527
MV_10_183_1747_10 (PLANCHA 9)		\$ 8.471.417	\$ 8.471.417
MV_10_183_1747_10 (PLANCHA 8)		\$ 2.545.046	\$ 2.545.046
MV_10_183_1747_10 (PLANCHA 15)		\$ 9.574.443	\$ 9.574.443
MV_10_183_1747_10 (PLANCHA 17)		\$ 10.606.464	\$ 10.606.464
SH_SV_CTO_1386_DE_2017_TV_5Q_V0 (PLANCHA 1)		\$ 12.268.988	\$ 12.268.988
MV_10_517_947_10_V2	\$ 10.207.795		\$ 10.207.795
EX_10_110_1560_10	\$ 16.869.106		\$ 16.869.106
EX_10_377_1842_12	\$ 6.211.312		\$ 6.211.312
EX_10_352_1236_11_V5 (PLANCHA 1)		\$ 9.436.438	\$ 9.436.438
EX_10_352_1236_11_V4 (PLANCHA 2)		\$ 2.298.412	\$ 2.298.412
MV_10_517_947_10 (PLANCHA 1)		\$ 4.625.144	\$ 4.625.144
MV_10_517_947_10 (PLANCHA 2)		\$ 6.942.720	\$ 6.942.720
MV_10_517_947_10 (PLANCHA 3)		\$ 3.037.734	\$ 3.037.734
EX_10_110_1560_10 (PLANCHA 1)		\$ 6.052.185	\$ 6.052.185
EX_10_110_1560_10 (PLANCHA 2)		\$ 2.019.965	\$ 2.019.965
EX_10_374_1842_12	\$ 9.492.034		\$ 9.492.034
			<b>\$ 670.813.557</b>

# INFORME ANUAL VIGENCIAS FUTURAS

## ANEXO 01

ALCANCE FISICO CUENTA A CUENTA

AÑO 2023

CUENTAS N. 17 A N.28

CUENTA No. 21			
ID	VALOR VERTICAL	VALOR HORIZONTAL	VALOR EJECUCION
EX_10_373_1842_12 (PLANCHA 5)		\$ 817.535	\$ 817.535
EX_10_373_1842_12 (PLANCHA 6)		\$ 264.230	\$ 264.230
EX_10_373_1842_12 (PLANCHA 7)		\$ 3.244.369	\$ 3.244.369
EX_10_116_1560_10 (PLANCHA 1)		\$ 5.870.005	\$ 5.870.005
EX_10_116_1560_10 (PLANCHA 2)		\$ 6.367.753	\$ 6.367.753
EX_10_116_1560_10 (PLANCHA 3)		\$ 10.974.101	\$ 10.974.101
EX_10_116_1560_10 (PLANCHA 4)		\$ 5.820.823	\$ 5.820.823
EX_10_352_1236_11_V4 (PLANCHA 1)		\$ 2.136.552	\$ 2.136.552
EX_10_352_1236_11_V4 (PLANCHA 2)		\$ 688.571	\$ 688.571
EX_10_352_1236_11_V4 (PLANCHA 3)		\$ 3.028.103	\$ 3.028.103
EM_12_140 (PLANCHA 1)		\$ 5.012.096	\$ 5.012.096
EM_12_140 (PLANCHA 2)		\$ 18.377.756	\$ 18.377.756
EM_12_140 (PLANCHA 3)		\$ 3.586.360	\$ 3.586.360
MV_10_011 (PLANCHA 1)		\$ 23.222.708	\$ 23.222.708
MV_10_011 (PLANCHA 2)		\$ 11.632.246	\$ 11.632.246
MV_12_281_941_09 (PLANCHA 1)		\$ 30.115.548	\$ 30.115.548
MV_12_281_941_09 (PLANCHA 3)		\$ 6.976.560	\$ 6.976.560
MV_12_281_941_09 (PLANCHA 4)		\$ 3.485.441	\$ 3.485.441
MV_12_281_941_09 (PLANCHA 6)		\$ 12.027.354	\$ 12.027.354
MV_12_281_941_09 (PLANCHA 8)		\$ 4.121.006	\$ 4.121.006
EX_10_115_1560_10 (PLANCHA 1)		\$ 1.148.428	\$ 1.148.428
EX_10_115_1560_10 (PLANCHA 2)		\$ 13.597.807	\$ 13.597.807
EX_10_115_1560_10 (PLANCHA 3)		\$ 2.788.893	\$ 2.788.893
EX_10_115_1560_10 (PLANCHA 4)		\$ 11.241.800	\$ 11.241.800
EX_10_115_1560_10 (PLANCHA 5)		\$ 7.244.049	\$ 7.244.049
EX_10_115_1560_10 (PLANCHA 6)		\$ 27.089.266	\$ 27.089.266
EX_13_003_1556_10 (PLANCHA 3)		\$ 22.164.469	\$ 22.164.469
EX_13_003_1556_10 (PLANCHA 4)		\$ 4.161.034	\$ 4.161.034
EX_13_003_1556_10 (PLANCHA 5)		\$ 19.099.570	\$ 19.099.570
EX_13_003_1556_10 (PLANCHA 6)		\$ 29.099.412	\$ 29.099.412
EX_13_003_1556_10 (PLANCHA 8)		\$ 19.706.483	\$ 19.706.483
EX_13_003_1556_10	\$ 974.529		\$ 974.529
MV_10_183_1747_10 (PLANCHA 13)		\$ 4.244.635	\$ 4.244.635
MV_10_183_1747_10 (PLANCHA 14)		\$ 1.544.581	\$ 1.544.581
MV_10_183_1747_10 (PLANCHA 15)		\$ 21.585.238	\$ 21.585.238
MV_10_183_1747_10 (PLANCHA 19)		\$ 5.265.729	\$ 5.265.729
MV_10_517_947_10_V2	\$ 16.718.375		\$ 16.718.375
MV_10_517_947_10 (PLANCHA 1)		\$ 913.509	\$ 913.509
MV_10_517_947_10 (PLANCHA 2)		\$ 1.722.569	\$ 1.722.569



# INFORME ANUAL VIGENCIAS FUTURAS

## ANEXO 01

ALCANCE FISICO CUENTA A CUENTA

AÑO 2023

CUENTAS N. 17 A N.28

MV_10_517_947_10 (PLANCHA 3)		\$ 1.379.601	\$ 1.379.601
EX_10_110_1560_10	\$ 13.117.215		\$ 13.117.215
EX_10_110_1560_10 (PLANCHA 1)		\$ 2.630.840	\$ 2.630.840
EX_10_110_1560_10 (PLANCHA 2)		\$ 7.169.456	\$ 7.169.456
EX_10_377_1842_12	\$ 2.815.365		\$ 2.815.365
EX_10_377_1842_12 (PLANCHA 1)		\$ 7.460.384	\$ 7.460.384
SH_SV_IDU_1692_2020 (PLANCHA 1)		\$ 13.741.914	\$ 13.741.914
SH_SV_IDU_1692_2020 (PLANCHA 3)		\$ 9.972.817	\$ 9.972.817
EX_10_001 (PLANCHA 1)		\$ 2.266.040	\$ 2.266.040
EX_10_001 (PLANCHA 3)		\$ 762.452	\$ 762.452
EX_10_001 (PLANCHA 5)		\$ 2.579.667	\$ 2.579.667
EX_10_001 (PLANCHA 6)		\$ 988.862	\$ 988.862
EX_10_001 (PLANCHA 8)		\$ 7.447.436	\$ 7.447.436
EX_10_001 (PLANCHA 9)		\$ 1.482.473	\$ 1.482.473
EX_10_001 (PLANCHA 11)		\$ 3.743.011	\$ 3.743.011
EX_10_001 (PLANCHA 12)		\$ 1.345.135	\$ 1.345.135
EX_12_010_1560_10 (CP_286)		\$ 33.367.127	\$ 33.367.127
EX_13_175_1881_12 (CP_301)		\$ 75.658	\$ 75.658
EX_10_377_1842_12 (CP_313)		\$ 24.828.533	\$ 24.828.533
EX_10_352_1236_11 (CP_315)		\$ 3.787.524	\$ 3.787.524
EX_10_110_1560_10	\$ 326.747		\$ 326.747
EX_13_002_1556_10	\$ 1.395.681		\$ 1.395.681
EX_13_002_1556_10 (PLANCHA 1)		\$ 341.435	\$ 341.435
EX_12_157_1881_12	\$ 491.073		\$ 491.073
EX_12_157_1881_12 (PLANCHA 1)		\$ 3.273.662	\$ 3.273.662
EX_12_157_1881_12 (PLANCHA 2)		\$ 18.067.720	\$ 18.067.720
EX_12_157_1881_12 (PLANCHA 3)		\$ 1.654.532	\$ 1.654.532
EX_12_157_1881_12 (PLANCHA 4)		\$ 1.913.558	\$ 1.913.558
EX_12_157_1881_12 (PLANCHA 5)		\$ 1.895.221	\$ 1.895.221
EX_10_365_1842_12	\$ 55.523.428		\$ 55.523.428
EX_10_353_1236_11	\$ 1.731.209		\$ 1.731.209
SH_SV_CTO_IDU 1744 DE 2021_CL64_KR113F (PLANCHA 1)		\$ 10.412.534	\$ 10.412.534
SH_SV_CTO_IDU 1744 DE 2021_CL64_KR113F (PLANCHA 2)		\$ 6.055.072	\$ 6.055.072
SH_SV_CTO_IDU 1744 DE 2021_CL64_KR113F (PLANCHA 3)		\$ 13.783.309	\$ 13.783.309
EX_10_007_1560_10 (PLANCHA 2)		\$ 2.414.746	\$ 2.414.746
EX_10_007_1560_10 (PLANCHA 3)		\$ 275.517	\$ 275.517
EX_10_007_1560_10 (PLANCHA 4)		\$ 12.851.741	\$ 12.851.741
EX_10_007_1560_10 (PLANCHA 5)		\$ 7.578.699	\$ 7.578.699
EX_10_007_1560_10 (PLANCHA 6)		\$ 2.000.808	\$ 2.000.808
EX_10_374_1842_12	\$ 5.525.770		\$ 5.525.770
SH_SV_CTO_1386_DE_2017_TV 5Q_V0 (PLANCHA 1)		\$ 1.535.471	\$ 1.535.471

# INFORME ANUAL VIGENCIAS FUTURAS

## ANEXO 01

ALCANCE FISICO CUENTA A CUENTA

AÑO 2023

CUENTAS N. 17 A N.28

			\$ 658.088.932
CUENTA No. 22			
ID	VALOR VERTICAL	VALOR HORIZONTAL	VALOR EJECUCION
MV_10_011 (PLANCHA 1)		\$ 23.245.721	\$ 23.245.721
MV_10_011 (PLANCHA 2)		\$ 11.562.872	\$ 11.562.872
EX_10_115_1560_10 (PLANCHA 2)		\$ 1.203.585	\$ 1.203.585
EX_10_115_1560_10 (PLANCHA 4)		\$ 1.036.486	\$ 1.036.486
EX_10_115_1560_10 (PLANCHA 6)		\$ 7.723.744	\$ 7.723.744
EX_10_352_1236_11_V4 (PLANCHA 2)		\$ 6.491.775	\$ 6.491.775
EX_10_352_1236_11_V4 (PLANCHA 3)		\$ 2.124.961	\$ 2.124.961
EX_10_352_1236_11_V4 (PLANCHA 4)		\$ 1.450.729	\$ 1.450.729
EX_10_352_1236_11_V5 (PLANCHA 1)		\$ 1.467.422	\$ 1.467.422
EX_10_352_1236_11_V5 (PLANCHA 2)		\$ 10.667.243	\$ 10.667.243
EX_10_377_1842_12 (CP_313)	\$ 2.861.093	\$ 5.105.213	\$ 7.966.306
EX_12_010_1560_10 (CP_286)	\$ 2.934.249	\$ 444.330	\$ 3.378.579
EX_10_365_1842_12	\$ 62.607.087		\$ 62.607.087
EX_10_365_1842_12 (PLANCHA 1)		\$ 7.804.488	\$ 7.804.488
EX_10_365_1842_12 (PLANCHA 2)		\$ 2.220.795	\$ 2.220.795
EX_10_365_1842_12 (PLANCHA 4)		\$ 1.646.598	\$ 1.646.598
EX_10_365_1842_12 (PLANCHA 7)		\$ 3.578.470	\$ 3.578.470
EX_10_365_1842_12 (PLANCHA 8)		\$ 7.120.348	\$ 7.120.348
EX_10_365_1842_12 (PLANCHA 11)		\$ 938.788	\$ 938.788
EX_10_365_1842_12 (PLANCHA 13)		\$ 3.884.640	\$ 3.884.640
EX_12_157_1881_12 (PLANCHA 2)		\$ 2.332.621	\$ 2.332.621
EX_12_157_1881_12 (PLANCHA 3)		\$ 5.349.030	\$ 5.349.030
EX_12_157_1881_12 (PLANCHA 4)		\$ 11.578.584	\$ 11.578.584
EX_12_157_1881_12 (PLANCHA 5)		\$ 3.793.654	\$ 3.793.654
EX_13_002_1556_10 (PLANCHA 1)		\$ 146.237	\$ 146.237
EX_13_002_1556_10 (PLANCHA 2)		\$ 2.705.450	\$ 2.705.450
EX_13_002_1556_10 (PLANCHA 3)		\$ 4.616.539	\$ 4.616.539
EX_13_002_1556_10 (PLANCHA 5)		\$ 3.374.419	\$ 3.374.419
EX_10_353_1236_11 (PLANCHA 1)		\$ 574.194	\$ 574.194
EX_10_353_1236_11 (PLANCHA 2)		\$ 2.491.378	\$ 2.491.378
EX_10_353_1236_11 (PLANCHA 4)		\$ 1.204.443	\$ 1.204.443
EX_13_003_1556_10 (PLANCHA 2)		\$ 2.451.835	\$ 2.451.835
EX_13_003_1556_10 (PLANCHA 3)		\$ 2.673.452	\$ 2.673.452
EX_13_003_1556_10 (PLANCHA 4)		\$ 5.250.399	\$ 5.250.399
EX_13_003_1556_10 (PLANCHA 5)		\$ 3.216.534	\$ 3.216.534
EX_13_003_1556_10 (PLANCHA 6)		\$ 3.724.343	\$ 3.724.343
EX_13_003_1556_10 (PLANCHA 8)		\$ 5.545.097	\$ 5.545.097
SH_SV_ZPP_2470_2021_ESMERALDA_VO (PLANCHA 1)		\$ 9.582.942	\$ 9.582.942

# INFORME ANUAL VIGENCIAS FUTURAS

## ANEXO 01

ALCANCE FISICO CUENTA A CUENTA

AÑO 2023

CUENTAS N. 17 A N.28

SH_SV_ZPP_2470_2021_ESMERALDA_VO (PLANCHA 2)		\$ 1.886.230	\$ 1.886.230
SH_SV_IDU 1744 DE 2021_TV1E_CL59 (PLANCHA 1)		\$ 19.442.025	\$ 19.442.025
SH_SV_IDU 1744 DE 2021_TV1E_CL59 (PLANCHA 2)		\$ 1.634.985	\$ 1.634.985
EX_10_116_1560_10 (PLANCHA 1)		\$ 1.620.995	\$ 1.620.995
EX_10_116_1560_10 (PLANCHA 3)		\$ 242.077	\$ 242.077
EX_10_365_1842_12 (CP_237)	\$ 610.044		\$ 610.044
EX_12_020_1249_11 (CP_318)	\$ 2.357.638	\$ 23.990.414	\$ 26.348.052
EX_10_366_1842_12 (CP_241)	\$ 1.220.088		\$ 1.220.088
EX_10_006_1560_10 (CP_304)	\$ 1.740.883		\$ 1.740.883
EX_10_008_1560_10 (CP_228)	\$ 326.747		\$ 326.747
EX_10_064_1560_10 (CP_309)		\$ 27.452.874	\$ 27.452.874
EX_10_366_1842_12 (CP_203)	\$ 631.769		\$ 631.769
EX_10_001_V10 (CP_276)	\$ 610.044		\$ 610.044
EX_10_001_V10 (CP_177)	\$ 1.830.132		\$ 1.830.132
EX_10_355_1236_11 (CP_306)	\$ 460.410		\$ 460.410
EX_10_365_1842_12_V1 (CP_278)	\$ 872.386		\$ 872.386
EX_10_107_1560_10_V5 (CP_KR71BXCL69B)	\$ 305.022		\$ 305.022
EX_10_369_1842_12 (CP_189)	\$ 326.747		\$ 326.747
EX_10_369_1842_12 (CP_307)	\$ 610.044		\$ 610.044
EX_10_107_1560_10 (CP_255)	\$ 326.747		\$ 326.747
EX_13_002_1556_10 (CP_271)		\$ 6.239.494	\$ 6.239.494
EX_10_365_1842_12 (CP_262)	\$ 610.044		\$ 610.044
EX_10_350_1236_11 (CP_243)	\$ 557.331	\$ 2.941.794	\$ 3.499.125
EX_10_360_1236_12 (CP_308)	\$ 610.044		\$ 610.044
SH_SV_IDU_1386_2017_KR_23B_VO		\$ 892.082	\$ 892.082
SH_SV_IDU_1386_2017_KR_9BIS_VO		\$ 2.095.454	\$ 2.095.454
SH_SV_IDU_1386_2017_TV 5Q_VO		\$ 3.199.528	\$ 3.199.528
SH_SV_IDU_1386_2017_AK_10_VO		\$ 9.215.031	\$ 9.215.031
EX_10_001 (PLANCHA 5)		\$ 487.723	\$ 487.723
EX_10_001 (PLANCHA 6)		\$ 1.247.386	\$ 1.247.386
EX_10_001 (PLANCHA 7)		\$ 99.541	\$ 99.541
EX_10_001 (PLANCHA 8)		\$ 7.783.249	\$ 7.783.249
EX_10_001 (PLANCHA 10)		\$ 1.100.667	\$ 1.100.667
EX_10_001 (PLANCHA 12)		\$ 1.055.332	\$ 1.055.332
EX_12_001_1560_10 (PLANCHA 1)		\$ 6.470.657	\$ 6.470.657
EX_12_001_1560_10 (PLANCHA 2)		\$ 4.258.015	\$ 4.258.015
EX_12_001_1560_10 (PLANCHA 3)		\$ 182.492	\$ 182.492
MV_12_281_941_09 (PLANCHA 3)		\$ 2.680.666	\$ 2.680.666
MV_12_281_941_09 (PLANCHA 4)		\$ 3.774.094	\$ 3.774.094
MV_18_031_1561_10_V7 (PLANCHA 1)		\$ 21.708.753	\$ 21.708.753
EX_13_200_1881_12 (CP_274)	\$ 1.241.813		\$ 1.241.813
MV_10_183_1747_10 (CP_314)	\$ 1.677.521		\$ 1.677.521

# INFORME ANUAL VIGENCIAS FUTURAS

## ANEXO 01

ALCANCE FISICO CUENTA A CUENTA

AÑO 2023

CUENTAS N. 17 A N.28

EX_10_352_1236_11 (CP_315)	\$ 557.331	\$ 6.344.912	\$ 6.902.243
EX_10_114_1560_10 (CP_253)	\$ 610.044		\$ 610.044
EX_13_200_1881_12 (CP_234)	\$ 305.022		\$ 305.022
BICICARRIL_83A_MV_10_183_1747_10 (PLANCHA 1)		\$ 4.103.117	\$ 4.103.117
BICICARRIL_83A_EX_10_374_1842_12 (PLANCHA 1)		\$ 73.061.913	\$ 73.061.913
BICICARRIL_83A_MV_10_010_1747_10 (PLANCHA 1)		\$ 7.505.704	\$ 7.505.704
BICICARRIL_83A_MV_10_010_1747_10 (PLANCHA 3)		\$ 6.905.618	\$ 6.905.618
MV_10_517_947_10 (PLANCHA 1)		\$ 2.110.301	\$ 2.110.301
MV_10_517_947_10 (PLANCHA 2)		\$ 709.342	\$ 709.342
MV_10_517_947_10 (PLANCHA 3)		\$ 288.924	\$ 288.924
EX_10_110_1560_10 (PLANCHA 1)		\$ 299.183	\$ 299.183
EX_10_110_1560_10 (PLANCHA 2)		\$ 504.997	\$ 504.997
EX_10_377_1842_12 (PLANCHA 1)		\$ 145.703	\$ 145.703
			<b>\$ 510.810.913</b>
<b>CUENTA No. 23</b>			
<b>ID</b>	<b>VALOR VERTICAL</b>	<b>VALOR HORIZONTAL</b>	<b>VALOR EJECUCION</b>
EX_10_001 (PLANCHA 3)		\$ 773.951	\$ 773.951
EX_10_001 (PLANCHA 5)		\$ 888.660	\$ 888.660
EX_10_001 (PLANCHA 6)		\$ 212.234	\$ 212.234
EX_10_001 (PLANCHA 8)		\$ 502.683	\$ 502.683
EX_10_001 (PLANCHA 11)		\$ 800.152	\$ 800.152
EX_10_001 (PLANCHA 12)		\$ 282.033	\$ 282.033
EM_12_140	\$ 2.864.193		\$ 2.864.193
SH_SV_ZPP_2470_2021_ESMERALDA_VO (PLANCHA 1)		\$ 429.833	\$ 429.833
SH_SV_ZPP_2470_2021_ESMERALDA_VO (PLANCHA 2)		\$ 19.869	\$ 19.869
EX_13_003_1556_10_BICI (PLANCHA 1)		\$ 8.170.368	\$ 8.170.368
EX_13_003_1556_10_BICI (PLANCHA 2)		\$ 3.111.511	\$ 3.111.511
EX_13_003_1556_10 (PLANCHA 3)		\$ 12.390.489	\$ 12.390.489
EX_13_003_1556_10 (PLANCHA 4)		\$ 6.580.042	\$ 6.580.042
EX_13_003_1556_10 (PLANCHA 5)		\$ 9.467.184	\$ 9.467.184
EX_13_003_1556_10 (PLANCHA 6)		\$ 7.759.799	\$ 7.759.799
EX_13_003_1556_10 (PLANCHA 8)		\$ 12.189.262	\$ 12.189.262
BICICARRIL_83A_EX_10_374_1842_12 (PLANCHA 1)		\$ 23.977.157	\$ 23.977.157
BICICARRIL_83A_MV_10_010_1747_10 (PLANCHA 1)		\$ 17.921.913	\$ 17.921.913
BICICARRIL_83A_MV_10_010_1747_10 (PLANCHA 2)		\$ 43.481.326	\$ 43.481.326
BICICARRIL_83A_EX_10_374_1842_12 (PLANCHA 2)		\$ 6.856.403	\$ 6.856.403
BICICARRIL_83A_EX_10_003_1560_10 (PLANCHA 2)		\$ 650.801	\$ 650.801
BICICARRIL_83A_MV_10_010_1747_10 (PLANCHA 3)		\$ 12.429.817	\$ 12.429.817
BICICARRIL_83A_MV_10_010_1747_10 (PLANCHA 4)		\$ 30.280.486	\$ 30.280.486
BICICARRIL_83A_MV_10_010_1747_10 (PLANCHA 5)		\$ 57.978.355	\$ 57.978.355
MV_12_281_941_09 (PLANCHA 1)		\$ 14.231.060	\$ 14.231.060

# INFORME ANUAL VIGENCIAS FUTURAS

## ANEXO 01

ALCANCE FISICO CUENTA A CUENTA

AÑO 2023

CUENTAS N. 17 A N.28

MV_12_281_941_09 (PLANCHA 2)		\$ 2.286.272	\$ 2.286.272
MV_12_281_941_09 (PLANCHA 4)		\$ 888.660	\$ 888.660
MV_12_281_941_09 (PLANCHA 6)		\$ 6.878.649	\$ 6.878.649
MV_18_031_1561_10_V7 (PLANCHA 1)		\$ 28.898.396	\$ 28.898.396
MV_18_031_1561_10_V7 (PLANCHA 2)		\$ 32.484.400	\$ 32.484.400
MV_18_031_1561_10_V7 (PLANCHA 3)		\$ 7.285.342	\$ 7.285.342
EX_10_365_1842_12	\$ 40.995.507		\$ 40.995.507
EX_10_365_1842_12 (PLANCHA 2)		\$ 385.663	\$ 385.663
EX_10_365_1842_12 (PLANCHA 3)		\$ 884.258	\$ 884.258
EX_10_365_1842_12 (PLANCHA 4)		\$ 3.843.466	\$ 3.843.466
EX_10_365_1842_12 (PLANCHA 5)		\$ 1.633.679	\$ 1.633.679
EX_10_365_1842_12 (PLANCHA 7)		\$ 8.783.660	\$ 8.783.660
EX_10_365_1842_12 (PLANCHA 8)		\$ 3.612.289	\$ 3.612.289
EX_10_365_1842_12 (PLANCHA 9)		\$ 3.543.833	\$ 3.543.833
EX_10_107_1560_10_V5 (CP_275)	\$ 1.277.473		\$ 1.277.473
EX_10_350_1236_11 (CP_243)		\$ 148.141	\$ 148.141
EX_10_064_1560_10 (CP_309)	\$ 326.747		\$ 326.747
EX_10_360_1236_11 (CP_297)	\$ 610.044		\$ 610.044
EX_10_353_1236_11 (PLANCHA 2)		\$ 1.132.445	\$ 1.132.445
EX_10_115_1560_10	\$ 8.178.972		\$ 8.178.972
EX_10_115_1560_10 (PLANCHA 1)		\$ 1.112.664	\$ 1.112.664
EX_10_115_1560_10 (PLANCHA 4)		\$ 2.971.740	\$ 2.971.740
EX_12_157_1881_12 (PLANCHA 1)		\$ 805.357	\$ 805.357
EX_12_157_1881_12 (PLANCHA 2)		\$ 228.494	\$ 228.494
EX_12_157_1881_12 (PLANCHA 3)		\$ 5.868.640	\$ 5.868.640
EX_12_157_1881_12 (PLANCHA 4)		\$ 2.628.669	\$ 2.628.669
EX_12_157_1881_12 (PLANCHA 5)		\$ 5.593.124	\$ 5.593.124
EX_13_002_1556_10 (PLANCHA 4)		\$ 211.366	\$ 211.366
EX_10_374_1842_12	\$ 769.209		\$ 769.209
EX_10_374_1842_12 (PLANCHA 1)		\$ 2.865.949	\$ 2.865.949
EX_10_374_1842_12 (PLANCHA 2)		\$ 1.187.183	\$ 1.187.183
EX_10_374_1842_12 (PLANCHA 3)		\$ 2.174.899	\$ 2.174.899
EX_10_374_1842_12 (PLANCHA 4)		\$ 10.740.413	\$ 10.740.413
EX_10_374_1842_12 (PLANCHA 5)		\$ 4.826.070	\$ 4.826.070
EX_10_374_1842_12 (PLANCHA 6)		\$ 1.054.927	\$ 1.054.927
EX_10_352_1842_12	\$ 13.570.558		\$ 13.570.558
EX_10_352_1236_11_V4 (PLANCHA 2)		\$ 758.380	\$ 758.380
EX_10_352_1236_11_V4 (PLANCHA 4)		\$ 6.411.659	\$ 6.411.659
EX_10_352_1236_11_V5 (PLANCHA 2)		\$ 8.805.184	\$ 8.805.184
EX_10_001	\$ 8.800.305		\$ 8.800.305
MV_02_191_1556_10 (PLANCHA 2)		\$ 15.424.741	\$ 15.424.741
MV_10_183_1747_10	\$ 3.438.491		\$ 3.438.491

# INFORME ANUAL VIGENCIAS FUTURAS

## ANEXO 01

ALCANCE FISICO CUENTA A CUENTA

AÑO 2023

CUENTAS N. 17 A N.28

SH_SV_IDU_1386_2017_KR_9BIS_V0		\$ 4.764.385	\$ 4.764.385
SH_SV_IDU_1386_2017_KR_23B_V0		\$ 3.550.177	\$ 3.550.177
EX_10_355_1236_11 (CP_306)	\$ 305.022		\$ 305.022
MV_10_183_1747_10 (CP_BICICARRIL_CL80)	\$ 3.957.741		\$ 3.957.741
SH_SV_IDU 1744 DE 2021_TV1E_CL59	\$ 8.481.146		\$ 8.481.146
MV_02_191_1556_10 (CP_181)		\$ 24.730.011	\$ 24.730.011
EX_10_116_1560_10	\$ 610.044		\$ 610.044
SH_SV_IDU_1386_2017_TV 5Q_V0	\$ 4.950.221	\$ 903.304	\$ 5.853.525
SH_SV_IDU_1386_2017_AK_10_V0	\$ 835.254	\$ 3.137.833	\$ 3.973.087
SH_SV_IDU_1386_2017_CL_49BBIS_S_V0		\$ 1.430.568	\$ 1.430.568
SH_SV_IDU_1386_2017_KR 9_V0		\$ 1.191.349	\$ 1.191.349
MV_18_031_1561_10_V7 (CP_AV. CARACAS)	\$ 579.056		\$ 579.056
CPS_676_MV_01_04 (PLANCHA 1)		\$ 4.736.556	\$ 4.736.556
CPS_676_MV_01_04 (PLANCHA 2)		\$ 888.104	\$ 888.104
MV_11_352_1236_11 (PLANCHA 3)		\$ 17.502.165	\$ 17.502.165
MV_11_352_1236_11 (PLANCHA 5)		\$ 71.198.048	\$ 71.198.048
MV_11_352_1236_11 (PLANCHA 6)		\$ 15.611.535	\$ 15.611.535
MV_01_029_1560_V8 (PLANCHA 1)		\$ 15.843.516	\$ 15.843.516
MV_01_029_1560_V8 (PLANCHA 2)		\$ 19.878.140	\$ 19.878.140
MV_01_029_1560_V8 (PLANCHA 3)		\$ 9.189.010	\$ 9.189.010
MV_01_029_1560_V8 (PLANCHA 4)		\$ 7.121.302	\$ 7.121.302
EX_10_377_1842_12 (CP_313)		\$ 4.758.626	\$ 4.758.626
EX_13_198_1881_12 (CP_KR26A) (PLANCHA 3)		\$ 4.002.797	\$ 4.002.797
SH_SV_CTO_IDU 1744 DE 2021_CL64_KR113F	\$ 2.962.448		\$ 2.962.448
			<b>\$ 761.693.855</b>

### CUENTA No. 24

ID	VALOR VERTICAL	VALOR HORIZONTAL	VALOR EJECUCION
SH_SV_IDU_1386_2017_TV 5Q_V0	\$ 460.410	\$ 7.974.013	\$ 8.434.423
SH_SV_IDU_1386_2017_KR_9BIS_V0	\$ 579.056	\$ 836.488	\$ 1.415.544
SH_SV_IDU_1386_2017_KR 9_V0	\$ 1.733.664	\$ 2.213.745	\$ 3.947.408
SH_SV_IDU 1744 DE 2021_TV1E_CL59	\$ 5.957.386		\$ 5.957.386
SH_SV_IDU 1744 DE 2021_TV1E_CL59 (PLANCHA 1)		\$ 32.416.751	\$ 32.416.751
SH_SV_IDU 1744 DE 2021_TV1E_CL59 (PLANCHA 2)		\$ 8.319.817	\$ 8.319.817
MV_18_031_1561_10_V7 (PLANCHA 1)		\$ 8.843.615	\$ 8.843.615
MV_18_031_1561_10_V7 (PLANCHA 2)		\$ 1.264.066	\$ 1.264.066
MV_18_031_1561_10_V7 (PLANCHA 3)		\$ 6.895.716	\$ 6.895.716
EX_13_198_1881_12 (CP_KR26A) (PLANCHA 3)		\$ 44.713.687	\$ 44.713.687
MV_12_281_941_09 (PLANCHA 1)		\$ 4.098.112	\$ 4.098.112
MV_12_281_941_09 (PLANCHA 2)		\$ 2.858.845	\$ 2.858.845
MV_12_281_941_09 (PLANCHA 4)		\$ 5.478.084	\$ 5.478.084
MV_12_281_941_09 (PLANCHA 5)		\$ 4.547.979	\$ 4.547.979

# INFORME ANUAL VIGENCIAS FUTURAS

## ANEXO 01

ALCANCE FISICO CUENTA A CUENTA

AÑO 2023

CUENTAS N. 17 A N.28

MV_12_281_941_09 (PLANCHA 6)		\$ 17.276.534	\$ 17.276.534
MV_12_281_941_09 (PLANCHA 7)		\$ 3.568.552	\$ 3.568.552
MV_12_281_941_09 (PLANCHA 8)		\$ 6.614.725	\$ 6.614.725
EX_10_365_1842_12	\$ 17.772.195		\$ 17.772.195
EX_10_365_1842_12 (PLANCHA 1)		\$ 655.546	\$ 655.546
EX_10_365_1842_12 (PLANCHA 2)		\$ 4.694.929	\$ 4.694.929
EX_10_365_1842_12 (PLANCHA 3)		\$ 2.101.489	\$ 2.101.489
EX_10_365_1842_12 (PLANCHA 4)		\$ 14.236.471	\$ 14.236.471
EX_10_365_1842_12 (PLANCHA 5)		\$ 5.378.019	\$ 5.378.019
EX_10_365_1842_12 (PLANCHA 7)		\$ 9.052.874	\$ 9.052.874
EX_10_365_1842_12 (PLANCHA 9)		\$ 1.726.885	\$ 1.726.885
EX_10_365_1842_12 (PLANCHA 10)		\$ 19.578.213	\$ 19.578.213
EX_10_365_1842_12 (PLANCHA 11)		\$ 1.075.404	\$ 1.075.404
EX_10_365_1842_12 (PLANCHA 13)		\$ 754.271	\$ 754.271
EX_10_365_1842_12 (PLANCHA 14)		\$ 2.340.813	\$ 2.340.813
SH_SV_IDU_1386_2017_AK_10_V0	\$ 2.404.816	\$ 3.270.747	\$ 5.675.563
SH_SV_IDU_1386_2017_CL_49BBIS_S_V0		\$ 1.262.345	\$ 1.262.345
SH_SV_IDU 1744 DE2021_AC183_KR54D	\$ 747.436	\$ 5.782.721	\$ 6.530.158
SH_SV_CTO_IDU 1744 DE 2021_CL64_KR113F	\$ 7.055.517		\$ 7.055.517
SH_SV_CTO_IDU 1744 DE 2021_CL64_KR113F (PLANCHA 1)		\$ 8.525.140	\$ 8.525.140
SH_SV_CTO_IDU 1744 DE 2021_CL64_KR113F (PLANCHA 2)		\$ 2.132.051	\$ 2.132.051
SH_SV_CTO_IDU 1744 DE 2021_CL64_KR113F (PLANCHA 3)		\$ 1.714.032	\$ 1.714.032
EX_10_352_1236_11_V4	\$ 1.633.735		\$ 1.633.735
EX_10_352_1236_11_V4 (PLANCHA 3)		\$ 12.916.878	\$ 12.916.878
EX_10_352_1236_11_V5 (PLANCHA 1)		\$ 18.024.898	\$ 18.024.898
EX_10_115_1560_10	\$ 30.685.846		\$ 30.685.846
EX_10_115_1560_10 (PLANCHA 2)		\$ 903.901	\$ 903.901
EX_10_115_1560_10 (PLANCHA 5)		\$ 5.867.430	\$ 5.867.430
BICICARRIL_83A	\$ 11.028.731		\$ 11.028.731
BICICARRIL_83A_EX_10_374_1842_12 (PLANCHA 1)		\$ 2.709.368	\$ 2.709.368
BICICARRIL_83A_MV_10_010_1747_10 (PLANCHA 2)		\$ 437.723	\$ 437.723
EX_12_157_1881_12	\$ 3.018.590		\$ 3.018.590
EX_12_157_1881_12 (PLANCHA 1)		\$ 801.420	\$ 801.420
EX_12_157_1881_12 (PLANCHA 2)		\$ 4.145.998	\$ 4.145.998
EX_12_157_1881_12 (PLANCHA 3)		\$ 2.277.505	\$ 2.277.505
EX_12_157_1881_12 (PLANCHA 4)		\$ 392.731	\$ 392.731
EX_12_157_1881_12 (PLANCHA 5)		\$ 740.947	\$ 740.947
EX_10_373_1842_12 (PLANCHA 1)		\$ 1.914.623	\$ 1.914.623
EX_10_373_1842_12 (PLANCHA 3)		\$ 7.466.954	\$ 7.466.954
EX_10_373_1842_12 (PLANCHA 4)		\$ 4.036.056	\$ 4.036.056
EX_10_373_1842_12 (PLANCHA 5)		\$ 7.602.542	\$ 7.602.542
EX_10_373_1842_12 (PLANCHA 6)		\$ 8.209.871	\$ 8.209.871

# INFORME ANUAL VIGENCIAS FUTURAS

## ANEXO 01

ALCANCE FISICO CUENTA A CUENTA

AÑO 2023

CUENTAS N. 17 A N.28

EX_10_373_1842_12 (PLANCHA 8)		\$ 8.821.991	\$ 8.821.991
SH_SV_IDU_1692_2020 (PLANCHA 1)		\$ 4.495.239	\$ 4.495.239
SH_SV_IDU_1692_2020 (PLANCHA 2)		\$ 2.897.027	\$ 2.897.027
EX_13_003_1556_10	\$ 7.545.459		\$ 7.545.459
EX_13_003_1556_10 (PLANCHA 3)		\$ 171.600	\$ 171.600
EX_13_003_1556_10 (PLANCHA 4)		\$ 331.760	\$ 331.760
EX_13_003_1556_10 (PLANCHA 5)		\$ 1.830.400	\$ 1.830.400
EX_13_003_1556_10 (PLANCHA 6)		\$ 942.693	\$ 942.693
EX_13_003_1556_10 (PLANCHA 8)		\$ 3.593.456	\$ 3.593.456
EX_12_001_1560_10	\$ 22.903.005		\$ 22.903.005
EX_12_001_1560_10 (PLANCHA 1)		\$ 738.649	\$ 738.649
EX_12_001_1560_10 (PLANCHA 2)		\$ 13.445.385	\$ 13.445.385
EX_12_001_1560_10 (PLANCHA 3)		\$ 2.624.695	\$ 2.624.695
EX_12_001_1560_10 (PLANCHA 4)		\$ 8.687.254	\$ 8.687.254
EX_12_001_1560_10 (PLANCHA 5)		\$ 2.397.856	\$ 2.397.856
MV_10_011	\$ 10.047.531		\$ 10.047.531
EM_12_140	\$ 14.630.827		\$ 14.630.827
EM_12_140 (PLANCHA 1)		\$ 6.439.447	\$ 6.439.447
EM_12_140 (PLANCHA 2)		\$ 2.837.375	\$ 2.837.375
EX_10_353_1236_11 (PLANCHA 1)		\$ 1.266.697	\$ 1.266.697
EX_10_353_1236_11 (PLANCHA 2)		\$ 286.000	\$ 286.000
EX_10_374_1842_12 (CP_302)		\$ 2.551.767	\$ 2.551.767
EX_10_001	\$ 7.339.971		\$ 7.339.971
EX_12_010_1560_10 (CP_286)		\$ 5.760.469	\$ 5.760.469
EX_10_116_1560_10	\$ 15.459.995		\$ 15.459.995
EX_10_116_1560_10 (PLANCHA 1)		\$ 4.789.092	\$ 4.789.092
EX_10_116_1560_10 (PLANCHA 2)		\$ 5.534.414	\$ 5.534.414
SH_SV_IDU_1386_2017_KR_5L_VO	\$ 989.636	\$ 1.758.054	\$ 2.747.689
SH_SV_IDU 1744 DE 2021_AC153_AK19	\$ 1.084.201		\$ 1.084.201
SH_SV_IDU_1386_2017_KR_23B_VO	\$ 557.331	\$ 160.160	\$ 717.491
MV_13_221_1789_10 (PLANCHA 1)		\$ 3.090.505	\$ 3.090.505
MV_13_221_1789_10 (PLANCHA 2)		\$ 3.418.994	\$ 3.418.994
BICICARRIL_K7		\$ 16.182.970	\$ 16.182.970
			<b>\$ 589.340.810</b>
<b>CUENTA No. 25</b>			
<b>ID</b>	<b>VALOR VERTICAL</b>	<b>VALOR HORIZONTAL</b>	<b>VALOR EJECUCION</b>
EX_12_001_1560_10	\$ 8.842.094		\$ 8.842.094
EX_12_001_1560_10 (PLANCHA 1)		\$ 199.004	\$ 199.004
EX_12_001_1560_10 (PLANCHA 2)		\$ 8.038.997	\$ 8.038.997
EX_12_001_1560_10 (PLANCHA 4)		\$ 1.788.210	\$ 1.788.210
EX_12_001_1560_10 (PLANCHA 5)		\$ 1.924.644	\$ 1.924.644



# INFORME ANUAL VIGENCIAS FUTURAS

## ANEXO 01

ALCANCE FISICO CUENTA A CUENTA

AÑO 2023

CUENTAS N. 17 A N.28

EX_10_115_1560_10	\$ 46.881.305		\$ 46.881.305
EX_10_352_1236_11	\$ 20.731.245		\$ 20.731.245
EX_10_365_1842_12 (PLANCHA 5)		\$ 381.226	\$ 381.226
EX_10_365_1842_12 (PLANCHA 6)		\$ 1.132.901	\$ 1.132.901
EX_10_365_1842_12 (PLANCHA 8)		\$ 3.010.368	\$ 3.010.368
EX_10_365_1842_12 (PLANCHA 9)		\$ 3.166.966	\$ 3.166.966
EX_10_365_1842_12 (PLANCHA 11)		\$ 6.456.931	\$ 6.456.931
EX_10_365_1842_12 (PLANCHA 13)		\$ 1.785.236	\$ 1.785.236
EX_10_365_1842_12 (PLANCHA 14)		\$ 1.855.377	\$ 1.855.377
SH_SV_IDU_1692_2020 (PLANCHA 1)		\$ 4.851.357	\$ 4.851.357
SH_SV_IDU_1692_2020 (PLANCHA 2)		\$ 10.623.062	\$ 10.623.062
SH_SV_IDU_1692_2020 (PLANCHA 3)		\$ 11.083.175	\$ 11.083.175
MV_12_281_941_09 (PLANCHA 4)		\$ 776.421	\$ 776.421
MV_12_281_941_09 (PLANCHA 5)		\$ 719.107	\$ 719.107
MV_12_281_941_09 (PLANCHA 7)		\$ 1.395.562	\$ 1.395.562
MV_12_281_941_09 (PLANCHA 9)		\$ 1.750.266	\$ 1.750.266
EX_12_157_1881_12	\$ 1.232.550		\$ 1.232.550
EX_10_001	\$ 6.320.496		\$ 6.320.496
EM_12_140	\$ 1.518.103		\$ 1.518.103
EM_12_140 (PLANCHA 1)		\$ 1.495.700	\$ 1.495.700
EM_12_140 (PLANCHA 2)		\$ 3.618.845	\$ 3.618.845
EX_13_003_1556_10	\$ 2.974.655		\$ 2.974.655
EX_13_003_1556_10 (PLANCHA 4)		\$ 750.768	\$ 750.768
EX_13_003_1556_10 (PLANCHA 5)		\$ 5.818.452	\$ 5.818.452
EX_13_003_1556_10 (PLANCHA 6)		\$ 1.126.152	\$ 1.126.152
MV_13_221_1789_10 (PLANCHA 1)		\$ 810.489	\$ 810.489
MV_13_221_1789_10 (PLANCHA 2)		\$ 7.016.782	\$ 7.016.782
EX_10_116_1560_10 (PLANCHA 2)		\$ 2.949.573	\$ 2.949.573
EX_10_116_1560_10 (PLANCHA 3)		\$ 1.744.371	\$ 1.744.371
EX_10_116_1560_10 (PLANCHA 4)		\$ 4.551.223	\$ 4.551.223
EX_10_374_1842_12 (CP_316)		\$ 1.963.223	\$ 1.963.223
EX_10_374_1842_12 (PLANCHA 1)		\$ 837.579	\$ 837.579
EX_10_374_1842_12 (PLANCHA 2)		\$ 766.076	\$ 766.076
EX_10_374_1842_12 (PLANCHA 5)		\$ 1.175.855	\$ 1.175.855
EX_10_374_1842_12 (PLANCHA 6)		\$ 566.876	\$ 566.876
BICICARRIL_83A_EX_10_374_1842_12 (PLANCHA 1)		\$ 34.693.789	\$ 34.693.789
BICICARRIL_83A_MV_10_010_1747_10 (PLANCHA 1)		\$ 63.397.361	\$ 63.397.361
BICICARRIL_83A_MV_10_010_1747_10 (PLANCHA 2)		\$ 77.370.111	\$ 77.370.111
BICICARRIL_83A_EX_10_374_1842_12 (PLANCHA 3)		\$ 29.911.602	\$ 29.911.602
BICICARRIL_83A_EX_10_003_1560_10 (PLANCHA 3)		\$ 36.872.763	\$ 36.872.763
BICICARRIL_83A_MV_10_010_1747_10 (PLANCHA 3)		\$ 10.158.899	\$ 10.158.899

# INFORME ANUAL VIGENCIAS FUTURAS

## ANEXO 01

ALCANCE FISICO CUENTA A CUENTA

AÑO 2023

CUENTAS N. 17 A N.28

BICICARRIL_83A_MV_10_010_1747_10 (PLANCHA 4)		\$ 93.961.199	\$ 93.961.199
BICICARRIL_83A_MV_10_010_1747_10 (PLANCHA 5)		\$ 77.981.410	\$ 77.981.410
BICICARRIL_83A_EX_10_354_1236_10 (PLANCHA 5)		\$ 298.035	\$ 298.035
BICICARRIL_83A_MV_10_010_1747_10 (PLANCHA 6)		\$ 20.441.493	\$ 20.441.493
BICICARRIL_83A_EX_10_039_1560_10 (PLANCHA 6)		\$ 92.876.210	\$ 92.876.210
BICICARRIL_83A_EX_10_039_1560_10 (PLANCHA 7)		\$ 4.828.289	\$ 4.828.289
EX_12_020_1249_11 (CP_318)		\$ 3.788.331	\$ 3.788.331
EX_10_350_1236_11 (CP_243)		\$ 288.763	\$ 288.763
EX_10_064_1560_10 (CP_309)		\$ 1.160.350	\$ 1.160.350
EX_10_374_1842_12 (CP_DG82A_KR110)		\$ 11.004.708	\$ 11.004.708
MV_10_011 (PLANCHA 1)		\$ 8.536.315	\$ 8.536.315
MV_10_011 (PLANCHA 2)		\$ 2.202.478	\$ 2.202.478
EX_10_373_1842_12 (PLANCHA 1)		\$ 1.341.820	\$ 1.341.820
EX_10_373_1842_12 (PLANCHA 3)		\$ 2.241.886	\$ 2.241.886
EX_10_373_1842_12 (PLANCHA 7)		\$ 1.215.983	\$ 1.215.983
EX_13_198_1881_12 (CP_KR26A) (PLANCHA 3)		\$ 10.145.435	\$ 10.145.435
EX_13_185_1881_12 (CP_271)		\$ 326.514	\$ 326.514
			<b>\$ 770.664.491</b>

### CUENTA No. 26

ID	VALOR VERTICAL	VALOR HORIZONTAL	VALOR EJECUCION
BICICARRIL_83A	\$ 5.133.370		\$ 5.133.370
BICICARRIL_83A_EX_10_374_1842_12 (PLANCHA 1)		\$ 12.141.169	\$ 12.141.169
BICICARRIL_83A_MV_10_010_1747_10 (PLANCHA 1)		\$ 9.071.862	\$ 9.071.862
BICICARRIL_83A_MV_10_010_1747_10 (PLANCHA 2)		\$ 45.733.022	\$ 45.733.022
BICICARRIL_83A_MV_10_010_1747_10 (PLANCHA 3)		\$ 301.874	\$ 301.874
BICICARRIL_83A_EX_10_374_1842_12 (PLANCHA 3)		\$ 3.151.221	\$ 3.151.221
BICICARRIL_83A_EX_10_003_1560_10 (PLANCHA 3)		\$ 3.026.417	\$ 3.026.417
BICICARRIL_83A_MV_10_010_1747_10 (PLANCHA 4)		\$ 17.463.371	\$ 17.463.371
BICICARRIL_83A_MV_10_010_1747_10 (PLANCHA 5)		\$ 19.423.872	\$ 19.423.872
BICICARRIL_83A_MV_10_010_1747_10 (PLANCHA 6)		\$ 4.585.121	\$ 4.585.121
BICICARRIL_83A_EX_10_039_1560_10 (PLANCHA 6)		\$ 20.077.778	\$ 20.077.778
BICICARRIL_83A_EX_10_039_1560_10 (PLANCHA 7)		\$ 39.788.337	\$ 39.788.337
BICICARRIL_83A_EX_10_039_1560_10 (PLANCHA 8)		\$ 62.986.998	\$ 62.986.998
EX_13_003_1556_10 (PLANCHA 4)		\$ 750.768	\$ 750.768
EX_13_003_1556_10 (PLANCHA 5)		\$ 187.692	\$ 187.692
EX_13_003_1556_10 (PLANCHA 6)		\$ 2.815.380	\$ 2.815.380
EX_10_352_1236_11	\$ 3.972.621		\$ 3.972.621
EX_10_352_1236_11_V5 (PLANCHA 2)		\$ 8.586.453	\$ 8.586.453
EX_10_352_1236_11_V4 (PLANCHA 1)		\$ 810.727	\$ 810.727
EX_10_352_1236_11_V4 (PLANCHA 3)		\$ 404.961	\$ 404.961
EX_10_352_1236_11_V4 (PLANCHA 4)		\$ 444.330	\$ 444.330

# INFORME ANUAL VIGENCIAS FUTURAS

## ANEXO 01

ALCANCE FISICO CUENTA A CUENTA

AÑO 2023

CUENTAS N. 17 A N.28

EX_10_115_1560_10	\$ 13.394.562		\$ 13.394.562
MV_10_183_1747_10 (CICLORUTA_CL80) (PLANCHA 1)		\$ 1.815.098	\$ 1.815.098
MV_10_183_1747_10 (CICLORUTA_CL80) (PLANCHA 10)		\$ 4.885.331	\$ 4.885.331
MV_10_183_1747_10 (CICLORUTA_CL80) (PLANCHA 11)		\$ 2.325.470	\$ 2.325.470
MV_10_183_1747_10 (CICLORUTA_CL80) (PLANCHA 12)		\$ 1.475.053	\$ 1.475.053
MV_10_183_1747_10 (CICLORUTA_CL80) (PLANCHA 13)		\$ 2.379.098	\$ 2.379.098
EX_13_200_1881_12 (CP_345)		\$ 21.355.490	\$ 21.355.490
EX_13_198_1881_12 (CP_KR26A)	\$ 7.317.168		\$ 7.317.168
MV_10_011	\$ 20.674.694		\$ 20.674.694
H_SV_ZPP_2470_2022_LOTE_5 AI-11_Sector CL 57_V1 (PLANCHA 2)		\$ 27.720.137	\$ 27.720.137
H_SV_ZPP_2470_2022_LOTE_5 AI-11_Sector CL 57_V1 (PLANCHA 3)		\$ 71.623.578	\$ 71.623.578
EX_12_001_1560_10	\$ 6.558.651		\$ 6.558.651
EX_12_001_1560_10 (PLANCHA 1)		\$ 1.149.450	\$ 1.149.450
EX_10_374_1842_12	\$ 6.269.402		\$ 6.269.402
EX_10_374_1842_12 (PLANCHA 1)		\$ 400.837	\$ 400.837
EX_10_374_1842_12 (PLANCHA 4)		\$ 291.412	\$ 291.412
EX_10_374_1842_12 (CP_DG82A_KR110)	\$ 5.181.802		\$ 5.181.802
SH_SV_ZPP_CTO_2470_2021_PABLO VI_V0 (PLANCHA 1)		\$ 31.079.632	\$ 31.079.632
SH_SV_IDU_1692_2020 (PLANCHA 1)		\$ 8.425.552	\$ 8.425.552
SH_SV_IDU_1692_2020 (PLANCHA 2)		\$ 1.986.563	\$ 1.986.563
SH_SV_IDU_1692_2020 (PLANCHA 3)		\$ 6.564.001	\$ 6.564.001
EX_10_115_1560_10 (PLANCHA 5)		\$ 762.452	\$ 762.452
EX_10_115_1560_10 (PLANCHA 6)		\$ 2.921.147	\$ 2.921.147
MV_12_281_941_09 (PLANCHA 8)		\$ 4.912.394	\$ 4.912.394
MV_12_281_941_09 (PLANCHA 9)		\$ 282.033	\$ 282.033
EX_12_157_1881_12 (PLANCHA 3)		\$ 245.051	\$ 245.051
BC_10_001_514_18 (PLANCHA 2)		\$ 5.976.584	\$ 5.976.584
EX_10_007_1560_10 (PLANCHA 3)		\$ 1.651.681	\$ 1.651.681
EX_10_007_1560_10 (PLANCHA 4)		\$ 1.253.152	\$ 1.253.152
EX_10_352_1236_11 (CP_315)		\$ 888.660	\$ 888.660
			<b>\$ 522.623.479</b>
<b>CUENTA No. 27</b>			
<b>ID</b>	<b>VALOR VERTICAL</b>	<b>VALOR HORIZONTAL</b>	<b>VALOR EJECUCION</b>
MV_12_281_941_09 (PLANCHA 3)		\$ 5.939.104	\$ 5.939.104
MV_12_281_941_09 (PLANCHA 4)		\$ 909.143	\$ 909.143
MV_12_281_941_09 (PLANCHA 6)		\$ 2.316.883	\$ 2.316.883
MV_12_281_941_09 (PLANCHA 7)		\$ 4.914.755	\$ 4.914.755
MV_12_281_941_09 (PLANCHA 8)		\$ 4.306.224	\$ 4.306.224
MV_12_281_941_09 (PLANCHA 9)		\$ 2.173.716	\$ 2.173.716
EX_10_373_1842_12 (PLANCHA 5)		\$ 735.153	\$ 735.153
EX_10_374_1842_12 (PLANCHA 1)		\$ 205.920	\$ 205.920

# INFORME ANUAL VIGENCIAS FUTURAS

## ANEXO 01

ALCANCE FISICO CUENTA A CUENTA

AÑO 2023

CUENTAS N. 17 A N.28

EX_10_374_1842_12 (PLANCHA 4)		\$ 4.047.945	\$ 4.047.945
EX_10_374_1842_12 (PLANCHA 5)		\$ 1.121.120	\$ 1.121.120
EX_10_374_1842_12 (PLANCHA 6)		\$ 2.517.561	\$ 2.517.561
EX_10_374_1842_12 (CP DG82A X KR 110)		\$ 10.280.716	\$ 10.280.716
SH_SV_ZPP_2470_2022_LOTE_5 AI-11_Sector CL 57_V1 (PLANCHA 1)		\$ 23.789.030	\$ 23.789.030
SH_SV_ZPP_2470_2022_LOTE_5 AI-11_Sector CL 57_V1 (PLANCHA 2)		\$ 6.926.523	\$ 6.926.523
SH_SV_ZPP_CTO_2470_2021_PABLO VI_VO	\$ 1.944.511	\$ 26.539.222	\$ 28.483.733
BICICARRIL_83A	\$ 7.757.867		\$ 7.757.867
BICICARRIL_83A_EX_10_374_1842_12 (PLANCHA 1)		\$ 3.311.713	\$ 3.311.713
BICICARRIL_83A_MV_10_010_1747_10 (PLANCHA 1)		\$ 2.176.031	\$ 2.176.031
BICICARRIL_83A_MV_10_010_1747_10 (PLANCHA 2)		\$ 6.237.086	\$ 6.237.086
BICICARRIL_83A_MV_10_010_1747_10 (PLANCHA 3)		\$ 11.373.078	\$ 11.373.078
BICICARRIL_83A_EX_10_374_1842_12 (PLANCHA 3)		\$ 498.613	\$ 498.613
BICICARRIL_83A_EX_10_003_1560_10 (PLANCHA 3)		\$ 4.112.501	\$ 4.112.501
BICICARRIL_83A_EX_10_039_1560_10 (PLANCHA 6)		\$ 4.808.707	\$ 4.808.707
BICICARRIL_83A_EX_10_039_1560_10 (PLANCHA 7)		\$ 1.407.933	\$ 1.407.933
BICICARRIL_83A_EX_10_039_1560_10 (PLANCHA 8)		\$ 6.430.477	\$ 6.430.477
BC_10_001_514_18 (PLANCHA 1)		\$ 3.873.125	\$ 3.873.125
BC_10_001_514_18 (PLANCHA 2)		\$ 19.253.408	\$ 19.253.408
MV_10_183_1747_10	\$ 317.145		\$ 317.145
MV_10_183_1747_10 (PLANCHA 1)		\$ 12.944.551	\$ 12.944.551
MV_10_183_1747_10 (PLANCHA 10)		\$ 6.585.984	\$ 6.585.984
EX_10_007_1560_10 (PLANCHA 1)		\$ 2.315.256	\$ 2.315.256
EX_10_007_1560_10 (PLANCHA 3)		\$ 223.195	\$ 223.195
EX_10_007_1560_10 (PLANCHA 4)		\$ 9.007.299	\$ 9.007.299
CP_20212021_345		\$ 3.254.569	\$ 3.254.569
EX_10_352_1236_11_V4_Y_V5	\$ 326.747		\$ 326.747
EX_10_352_1236_11_V5 (PLANCHA 1)		\$ 3.743.397	\$ 3.743.397
EX_10_352_1236_11_V5 (PLANCHA 2)		\$ 2.071.808	\$ 2.071.808
EX_10_352_1236_11 (PLANCHA 1)		\$ 2.013.956	\$ 2.013.956
EX_10_352_1236_11 (PLANCHA 3)		\$ 2.759.278	\$ 2.759.278
EX_10_352_1236_11 (PLANCHA 4)		\$ 367.577	\$ 367.577
EX_10_352_1236_11 (PLANCHA 5)		\$ 2.711.704	\$ 2.711.704
EX_10_115_1560_10	\$ 65.175		\$ 65.175
EX_10_115_1560_10 (PLANCHA 2)		\$ 701.376	\$ 701.376
EX_10_115_1560_10 (PLANCHA 5)		\$ 1.428.581	\$ 1.428.581
EX_10_115_1560_10 (PLANCHA 6)		\$ 2.315.843	\$ 2.315.843
BICICARRIL PAR VIAL KR 6, 7 Y 8 EX_04_030_1561_10_V5		\$ 4.799.888	\$ 4.799.888
BICICARRIL PAR VIAL KR 6, 7 Y 8 EX_04_261_1561_10_V12		\$ 1.158.929	\$ 1.158.929
EX_10_110_1560_10 (PLANCHA 2)		\$ 424.468	\$ 424.468

# INFORME ANUAL VIGENCIAS FUTURAS

## ANEXO 01

ALCANCE FISICO CUENTA A CUENTA

AÑO 2023

CUENTAS N. 17 A N.28

EX_10_110_1560_10 (PLANCHA 3)		\$ 10.721.841	\$ 10.721.841
EX_10_110_1560_10 (PLANCHA 4)		\$ 6.315.990	\$ 6.315.990
EX_10_110_1560_10 (PLANCHA 6)		\$ 1.012.298	\$ 1.012.298
EX_10_110_1560_10 (PLANCHA 7)		\$ 1.307.382	\$ 1.307.382
MV_10_011 (PLANCHA 1)		\$ 9.768.558	\$ 9.768.558
MV_10_011 (PLANCHA 2)		\$ 11.414.328	\$ 11.414.328
EX_13_003_1556_10 (PLANCHA 3)		\$ 946.696	\$ 946.696
EX_13_003_1556_10 (PLANCHA 5)		\$ 456.571	\$ 456.571
ZPP_EX_12_160_1881_12 (PLANCHA 1)		\$ 9.645.567	\$ 9.645.567
ZPP_EX_12_160_1881_12 (PLANCHA 2)		\$ 6.254.582	\$ 6.254.582
CP_COLEGIO COLSUBSIDIO	\$ 326.747		\$ 326.747
EX_10_365_1882_12	\$ 3.692.458		\$ 3.692.458
EX_10_116_1560_10	\$ 305.022		\$ 305.022
EX_10_116_1560_10 (PLANCHA 1)		\$ 951.063	\$ 951.063
EX_10_116_1560_10 (PLANCHA 2)		\$ 2.982.999	\$ 2.982.999
EX_10_116_1560_10 (PLANCHA 3)		\$ 10.976.965	\$ 10.976.965
EX_10_001	\$ 326.747		\$ 326.747
EX_12_001_1560_10 (PLANCHA 1)		\$ 599.311	\$ 599.311
EX_10_365_1842_12 (PLANCHA 4)		\$ 182.167	\$ 182.167
EX_10_365_1842_12 (PLANCHA 7)		\$ 381.226	\$ 381.226
EX_10_365_1842_12 (PLANCHA 8)		\$ 381.226	\$ 381.226
EX_10_365_1842_12 (PLANCHA 10)		\$ 117.386	\$ 117.386
EX_10_365_1842_12 (PLANCHA 11)		\$ 212.234	\$ 212.234
SH_SV_ZPP_CTO_2470_2021_PABLO VI_VO		\$ 1.179.146	\$ 1.179.146
EX_10_116_1560_10 (PLANCHA 1)		\$ 2.555.153	\$ 2.555.153
EX_10_116_1560_10 (PLANCHA 2)		\$ 1.639.596	\$ 1.639.596
EX_10_116_1560_10 (PLANCHA 3)		\$ 229.156	\$ 229.156
EX_10_116_1560_10 (PLANCHA 4)		\$ 7.135.620	\$ 7.135.620
ZPP_EX_12_160_1881_12 (PLANCHA 2)		\$ 351.019	\$ 351.019
SH_SV_ZPP_2470_2022_LOTE_5 AI-11_Sector CL 57_V1 (PL 1)		\$ 759.882	\$ 759.882
SH_SV_ZPP_2470_2022_LOTE_5 AI-11_Sector CL 57_V1 (PL 2)		\$ 127.765	\$ 127.765
EX_10_115_1560_10 (PLANCHA 2)		\$ 1.037.162	\$ 1.037.162
EX_10_115_1560_10 (PLANCHA 4)		\$ 333.799	\$ 333.799
EX_10_115_1560_10 (PLANCHA 5)		\$ 565.604	\$ 565.604
EX_10_115_1560_10 (PLANCHA 6)		\$ 1.745.823	\$ 1.745.823
MV_12_281_941_09 (PLANCHA 5)		\$ 844.381	\$ 844.381
MV_12_281_941_09 (PLANCHA 6)		\$ 331.139	\$ 331.139
MV_12_281_941_09 (PLANCHA 7)		\$ 934.204	\$ 934.204
MV_12_281_941_09 (PLANCHA 9)		\$ 733.734	\$ 733.734
SV_SH_IDU_1692_2020 (PLANCHA 2)		\$ 1.027.664	\$ 1.027.664
EX_10_110_1560_10 (PLANCHA 2)		\$ 923.246	\$ 923.246
SH_SV_ZPP_2470_2021_HUSJ_VO		\$ 96.424.010	\$ 96.424.010

# INFORME ANUAL VIGENCIAS FUTURAS

## ANEXO 01

ALCANCE FISICO CUENTA A CUENTA

AÑO 2023

CUENTAS N. 17 A N.28

EX_11_005_1560_10		\$ 24.402.267	\$ 24.402.267
MV_10_183_1747_10 (PLANCHA 1)		\$ 5.658.918	\$ 5.658.918
MV_10_183_1747_10 (PLANCHA 2)		\$ 47.105	\$ 47.105
BICICARRIL_CL_83A	\$ 10.025.188		\$ 10.025.188
CP_345	\$ 512.806		\$ 512.806
CP_JARDÍN_RAFAEL_POMBO	\$ 256.403		\$ 256.403
EX_10_001	\$ 8.703.345		\$ 8.703.345
EX_10_116_1560_10	\$ 3.005.046		\$ 3.005.046
EX_10_352_1236_11	\$ 11.718.485		\$ 11.718.485
EX_10_365_1842_12	\$ 3.222.870		\$ 3.222.870
EX_12_001_1560_10	\$ 9.511.492		\$ 9.511.492
MV_10_183_1747_10	\$ 388.207		\$ 388.207
SH_SV_ZPP_2470_2022_LOTE_5 AI-11_Sector CL 57_V1	\$ 11.218.257		\$ 11.218.257
SH_SV_ZPP_CTO_2470_2021_PABLO VI_VO	\$ 9.687.338		\$ 9.687.338
SH_SV_ZPP_2470_2021_CARDIO_INFANTIL_VO		\$ 8.254.860	\$ 8.254.860
EX_10_374_1842_12	\$ 305.022		\$ 305.022
MV_10_183_1747_10	\$ 7.472.336		\$ 7.472.336
BC_10_001_514_18_V1	\$ 2.802.710		\$ 2.802.710
BICICARRIL_CL_83A	\$ 28.932.166		\$ 28.932.166
CP_243	\$ 305.022		\$ 305.022
CP_313	\$ 1.044.564		\$ 1.044.564
CP_316	\$ 1.349.586		\$ 1.349.586
CP_318	\$ 2.144.170		\$ 2.144.170
CP_345	\$ 4.480.654		\$ 4.480.654
EM_12_140	\$ 4.948.331		\$ 4.948.331
EX_10_001	\$ 13.614.174		\$ 13.614.174
EX_10_115_1560_10	\$ 1.167.375		\$ 1.167.375
EX_10_116_1560_10	\$ 22.869.300		\$ 22.869.300
EX_10_352_1236_11	\$ 18.175.750		\$ 18.175.750
EX_10_365_1842_12	\$ 10.141.313		\$ 10.141.313
EX_12_001_1560_10	\$ 14.911.271		\$ 14.911.271
SH_SV_ZPP_CTO_2470_2021_PABLO VI_VO	\$ 548.959		\$ 548.959
MV_01_029_1560_V8		\$ 76.574.319	\$ 76.574.319
SH_SV_ZPP_2470_2021_CARDIO_INFANTIL_VO	\$ 8.083.924		\$ 8.083.924
EX_12_160_1881_12	\$ 3.342.724		\$ 3.342.724
SH_SV_ZPP_2470_2021_HUSJ_VO	\$ 24.326.005		\$ 24.326.005
EX_11_005_1560_10			\$ 6.295.720
			<b>\$ 788.050.240</b>

**CUENTA No. 27**

	VALOR VERTICAL	VALOR HORIZONTAL	VALOR EJECUCION
--	-------------------	---------------------	-----------------

## INFORME ANUAL VIGENCIAS FUTURAS

### ANEXO 01

ALCANCE FISICO CUENTA A CUENTA

AÑO 2023

CUENTAS N. 17 A N.28

SH_SV_ZPP_2470_2021_CARDIO_INFANTIL_V0 P		\$ 32.201.762	\$ 32.201.762
EX_04_030_1561_10_V5		\$ 4.406.950	\$ 4.406.950
EX_10_115_1560_10 (PLANCHA 6)		\$ 307.307	\$ 307.307
SH_SV_ZPP_2470_2022_LOTE_5 A1-11_Sector CL 57_V1 (PL 1)		\$ 286.000	\$ 286.000
SH_SV_ZPP_2470_2022_LOTE_5 A1-11_Sector CL 57_V1 (PL 2)		\$ 687.912	\$ 687.912
SH_SV_ZPP_2470_2021_HUSJ_V0 P		\$ 68.934.210	\$ 68.934.210
EX_11_005_1560_10_V9		\$ 17.974.308	\$ 17.974.308
MV_10_011		\$ 7.862.016	\$ 7.862.016
SH_SV_IDU_1692_2020		\$ 2.734.812	\$ 2.734.812
SH_SV_ZPP_2470_2021_OLAYA_HERRERA_V0	\$ 4.964.953	\$ 18.352.969	\$ 23.317.922
SH_SV_ZPP_2470_2021_U_ROSARIO_V0	\$ 5.660.070	\$ 58.234.249	\$ 63.894.319
MV_10_183_1747_10 (PLANCHA 1) P		\$ 11.671.838	\$ 11.671.838
MV_10_183_1747_10 (PLANCHA 10) P		\$ 1.021.095	\$ 1.021.095
MV_10_183_1747_10 (PLANCHA 11) P		\$ 1.871.777	\$ 1.871.777
MV_10_183_1747_10 (PLANCHA 12) P		\$ 4.154.144	\$ 4.154.144
MV_10_183_1747_10 (PLANCHA 13) P		\$ 554.089	\$ 554.089
EX_10_001	\$ 653.494		\$ 653.494
EX_10_110_1560_10	\$ 1.935.951		\$ 1.935.951
SH_SV_ZPP_CTO_2470_2021_PABLO V1_V0	\$ 719.559		\$ 719.559
<b>SUBTOTAL OBRA</b>	<b>\$ 13.934.027</b>	<b>\$ 231.255.437</b>	<b>\$ 245.189.464</b>

**INFORME ANUAL VIGENCIAS FUTURAS**

**ANEXO 02**

**INSTITUCIONES EDUCATIVAS BENEFICIADAS**

**AÑO 2023**

**CUENTAS N. 16 A N.28**

INF	LOCALIDAD	ID de DISEÑO	INSTITUCIÓN EDUCATIVA BENEFICIADA	DIRECCION	POBLACION BENEFICIADA POR INSTITUCION	NUMERO DE DESARROLLO DE ZONAS ESCOLARES
17	ENGATIVÁ	EX_10_001	COLEGIO DISTRITAL JUAN DEL CORRAL SEDE B	CARRERA 68 C # 77 - 73		1
17	ENGATIVÁ	EX_10_001	COLEGIO JOHN CABOT	CALLE 78 # 69 P - 61		1
17	ENGATIVÁ	EX_10_001	COLEGIO TÉCNICO REPÚBLICA DE GUATEMALA I.E.D	CALLE 78 BIS # 68A A - 45		2
17	ENGATIVÁ	EX_10_116_1560_10	COLEGIO SAN JUAN DE AVILA	KR 100 B #5	289	2
17	ENGATIVÁ	EX_10_365_1842_12	COLEGIO INSTITUTO JOSÉ MARTÍNEZ RUIZ	CALLE 71A # 81 A - 48		3
17	ENGATIVÁ	EX_10_365_1842_12	CENTRO EDUCATIVO SCALAS	CARRERA 82 # 68B-9		2
17	ENGATIVÁ	EX_10_365_1842_12	GIMNASIO VILLA LORENA	KR 83 #71		2
17	ENGATIVÁ	EX_10_365_1842_12	COLEGIO PORFIRIO BARBA JACB	KR 82 SUR #68B-9	1321	1
17	ENGATIVÁ	EX_10_365_1842_12	IED MANUELA AYALA DE GAITÁN SEDE A	CL. 71 #75-11		2
17	ENGATIVÁ	EX_10_352_1236	COLEGIO LUIGI PIRANDELLO	CARRERA 113 # 74B - 06		2
17	ENGATIVÁ	EX_10_352_1236	FUNDACIÓN EDUCATIVA JESÚS EUCARISTÍA	KR 111 A #78-23	35	1
17	ENGATIVÁ	EX_10_352_1236	KINDERGARDEN WHITE HOUSE	KR 113 A #77B-80	23	1
17	ENGATIVÁ	EX_10_352_1236	JARDIN INFANTIL SALACUNA CHOCOLATE	KR 113 N		
17	ENGATIVÁ	EX_10_352_1236_11	GIMNASIO MODERNO SUMMERHILL	CL. 77 #5	489	1
17	ENGATIVÁ	EX_10_352_1236_11	COLEGIO PSICOPEDAGOGICO LA SABIDURÍA	Cra. 110 #76A 10		3
17	BARRIOS UNIDOS	EX_12_157_1881_12	COLEGIO LICEO VAL	CALLE 71 C #51-31		1
17	BARRIOS UNIDOS	EX_12_157_1881_12	COLEGIO ALEXANDER HUMBOLDT	CARRERA 57A #71A-28	161	1
18	BARRIOS UNIDOS	EX_12_157_1881_12	COLEGIO LICEO VAL	CALLE 71 C No 51 - 31	236	1
18	BARRIOS UNIDOS	EX_12_157_1881_12	COLEGIO ALEXANDER HUMBOLDT	CARRERA 57A #71A-28		1
18	BARRIOS UNIDOS	EX_12_157_1881_12	COLEGIO JORGE ELIECER GAITAN	CARRERA 58 # 63		1
18	ENGATIVÁ	EX_10_001	COLEGIO TÉCNICO REPÚBLICA DE GUATEMALA I.E.D	CALLE 78 BIS # 68A A - 45	1241	2
18	ENGATIVÁ	EX_10_001	COLEGIO DISTRITAL JUAN DEL CORRAL SEDE B	CARRERA 68 C # 77 - 73	1681	1
18	ENGATIVÁ	EX_10_001	COLEGIO JOHN CABOT	CALLE 78 # 69 P - 61	157	1
18	ENGATIVÁ	EX_10_001	COLEGIO MAGDALENA ORTEGA DE NARIÑO	CARRERA 69 B # 78 A	2083	1
18	ENGATIVÁ	EX_10_001	COLEGIO BOLIVIA IED	CARRERA 68 G # 98	418	1
18	ENGATIVÁ	EX_10_001	CENTRO EDUCATIVO DISTRITAL MEDALLA MILAGORSA	CARRERA 69 B #75-25	CERRADO TEMP	1
18	ENGATIVÁ	EX_10_001	COLEGIO DE LA PRESENTACIÓN FERIAS	CARRERA 69 K	326	2
18	ENGATIVÁ	EX_10_365_1842_12	COLEGIO INSTITUTO JOSÉ MARTÍNEZ RUIZ	CALLE 71A # 81 A - 48		3
18	ENGATIVÁ	EX_10_365_1842_12	CENTRO EDUCATIVO SCALAS	CARRERA 82 # 68B-9	753	2
18	ENGATIVÁ	EX_10_365_1842_12	GIMNASIO LA CLARITA	CALLE 71 B # 83-84		1
18	ENGATIVÁ	EX_10_365_1842_12	GIMNASIO SALEM	CARRERA 80 A # 69 A - 09	19	1
18	ENGATIVÁ	EX_10_365_1842_12	JARDIN ACUARELAS	CALLE 70 # 80-14	17	1
18	ENGATIVÁ	EX_10_365_1842_12	COLEGIO INFANTIL GENESARET	CARRERA 77 BIS # 68-64		1
18	ENGATIVÁ	EX_10_365_1842_12	COLEGIO JOSÉ JOAQUÍN VARGAS	CARRERA 81 # 68B-11	93	1
18	ENGATIVÁ	EX_10_365_1842_12	COLEGIO NUESTRA SEÑORA DEL AMPARO	CARRERA 84 A # 69	39	1
18	ENGATIVÁ	EX_10_365_1842_12	IED MANUELA AYALA DE GAITÁN SEDE B	CARRERA 78 #69 A-11	2122	2
18	ENGATIVÁ	EX_10_365_1842_12	COLEGIO ANTONIO NARIÑO	CARRERA 77 #67-17	2359	1
18	ENGATIVÁ	EX_10_352_1236	COLEGIO LUIGI PIRANDELLO	CARRERA 113 # 74B - 06	695	2
18	ENGATIVÁ	EX_10_110_1560_10	LICEO EL GRAN VIRREY	CALLE 70 D BIS A # 105 A - 63/69	862	1
18	ENGATIVÁ	EX_10_110_1560_10	COLEGIO SANTA CATALINA DE RICCI	CARRERA 106 A # 69 - 40	N/A	1
19	BARRIOS UNIDOS	EX_12_001_1560_10	COLEGIO FRANCISCO PRIMERO SS	CARRERA 29 C 71 C - 11	1354	1
19	BARRIOS UNIDOS	EX_12_001_1560_10	COLEGIO SANTA ROSA DE LIMA	CARRERA 29 #70-48	203	1
19	ENGATIVÁ	EX_10_001	IED NACIONES UNIDAS SEDE B	CALLE 73 A #69J - 10	971	1
19	ENGATIVÁ	EX_10_001	CENTRO EDUCATIVO DISTRITAL MEDALLA MILAGORSA	CARRERA 69 B #75-25	CERRADO TEMP	1
19	ENGATIVÁ	EX_10_001	COLEGIO BONANZA SIGLO XXI	CALLE 75 #72	78	1
19	ENGATIVÁ	EX_10_365_1842_12	GIMNASIO VILLA LORENA	CARRERA 83 #71	147	1
19	ENGATIVÁ	EX_10_365_1842_12	COLEGIO LICEO MI NUEVO HORIZONTE DEL TABORA	CALLE 71 #81 A - 70	98	1
19	ENGATIVÁ	EX_10_365_1842_12	LICEO PSICOPEDAGOGICO SAN BUENAVENTURA	CALLE 71 BIS #78		1
19	ENGATIVÁ	EX_10_365_1842_12	COLEGIO INSTITUTO JOSÉ MARTÍNEZ RUIZ	CALLE 71 A #81A-48		1
19	ENGATIVÁ	EX_10_365_1842_12	JARDIN INFANTIL MILCLAUS	CARRERA 77 #66 A - 48	CERRADO TEMP	2
19	ENGATIVÁ	EX_10_353_1236_11	LICEO MODERNO LEEUWENHOEK	CALLE 73 #105 G - 12	311	1
19	ENGATIVÁ	EX_10_353_1236_11	CENTRO DE DESARROLLO INFANTIL JACQUES COUSTEAÉ	CARRERA 105 #78B	80	1
19	ENGATIVÁ	EX_10_115_1560_10	KINDER GARDEN PLAY SCHOOL	CARRERA 105 #65-81	0	1
19	ENGATIVÁ	EX_10_007_1560_10	GIMNASIO LOS MONJES	CALLE 63 B #80-35	491	1
19	ENGATIVÁ	EX_10_373_1842_12	ICBF MIS PRIMERAS RAYITAS	CALLE 66B # 125-53	16	1
19	ENGATIVÁ	EX_10_373_1842_12	LICEO SALOMÓN SABIO	CARRERA 124 #64C-05	335	2
19	ENGATIVÁ	EX_10_373_1842_12	COLEGIO GENERAL SANTANDER SEDE CARDENAL LUQUE	CARRERA 122 A CALLE 64	3666	1
19	ENGATIVÁ	EX_10_373_1842_12	JARDIN INFANTIL LOS SAUCES	CALLE 69 #121 A	1807	1
19	TEUSAQUILLO	EX_13_198_1881_12	COLEGIO EL CARMELO	CALLE 45 #25A-29	482	1
19	TEUSAQUILLO	EX_13_003_1556_10	GIMNASIO SUPER BABY	CALLE 22 A #44C-30	75	1
20	ENGATIVÁ	EX_10_115_1560_10	COLEGIO EPIFANIO MEJIA	CALLE 64 C # 103A 45		3
20	ENGATIVÁ	EX_10_115_1560_10	COLEGIO EL ARTE DEL SABER	CARRERA 109A # 64 - 31	307	1
20	ENGATIVÁ	EX_10_365_1842_12	LICEO PSICOPEDAGOGICO SAN BUENAVENTURA	CALLE 71 BIS # 78	37	1
20	ENGATIVÁ	EX_10_365_1842_12	COLEGIO INSTITUTO JOSÉ MARTÍNEZ RUIZ	CALLE 71 A # 81A 48		1
20	ENGATIVÁ	EX_10_365_1842_12	CENTRO DE GESTIÓN INDUSTRIAL SEDE D (SENA)	CALLE 71 A # 74 A 36	-	1
20	ENGATIVÁ	EX_10_365_1842_12	INSTITUCIÓN EDUCATIVA DISTRITAL ANTONIO NARIÑO SEDE B	CALLE 67 # 73 A 15	2359	3



**INFORME ANUAL VIGENCIAS FUTURAS**

**ANEXO 02**

**INSTITUCIONES EDUCATIVAS BENEFICIADAS**

**AÑO 2023**

**CUENTAS N. 16 A N.28**

INF	LOCALIDAD	ID de DISEÑO	INSTITUCIÓN EDUCATIVA BENEFICIADA	DIRECCION	POBLACION BENEFICIADA POR INSTITUCION	NUMERO DE DESARROLLO DE ZONAS ESCOLARES
20	ENGATIVÁ	EX_10_365_1842_12	HOGAR COMUNITARIO MI PEQUEÑO MUNDO	CARRERA 79 # 67 - 99	-	1
20	ENGATIVÁ	EX_10_365_1842_12	INSTITUTO EDUCATIVO DISTRITAL MANUELA AYALA DE GAITAN	CALLE 71 # 75 -11	2122	1
20	ENGATIVÁ	EX_10_373_1842_12	CENTRO EDUCATIVO DISTRITAL GENERAL SANTANDER	CARRERA 123 #65A-03	3666	5
20	ENGATIVÁ	EX_10_373_1842_12	COLEGIO MAYOR DE ENGATIVA	CALLE 67 # 115 A 21	-	1
20	ENGATIVÁ	EX_10_373_1842_12	GINNASIO PSICOPEDAGOGICO MI PEQUEÑO MUNDO	CARRERA 117 A # 69 B-22	-	2
20	ENGATIVÁ	EX_10_373_1842_12	ICBF CRECER CON ALEGRÍA	CALLE 68 # 115 A - 05	-	1
20	ENGATIVÁ	EX_10_373_1842_12	COLEGIO MARIA PAZ DE LA FUENTE	CARRERA 115 D # 65 A - 04	-	4
20	ENGATIVÁ	EX_10_373_1842_12	COLEGIO MAYOR DE ENGATIVA	CALLE 67 # 115 A -21	305	1
20	ENGATIVÁ	EX_10_007_1560_10	JARDIN INFANTIL MISTRAL	CALLE 65 A # 77B - 33	-	1
20	ENGATIVÁ	EX_10_001	HOGAR INFANTIL EL MUNDO DEL JUGUETE	CARRERA 69 P # 44	-	1
20	ENGATIVÁ	EX_10_001	INSTITUTO TECNISISTEMAS FERIAS	CARRERA 69 K # 72-81	164	1
21		ZPP_2470_2021_U. ROSA RIO	QUINTA MUTIS UNIVERSIDAD DEL ROSARIO	Cra 27 #63C - 39	14000	1
21	TEUSAQUILLO					
21	ENGATIVÁ	EX_10_110_1560_10	Colegio Gimnasio Madre Trinidad de Calcuta	Cl. 69b #105h-54		1
21	BARRIOS UNIDOS	SH_SV_ZPP_2470_HUSJ	Colegio Jorge Eliecer Gaitan	Cra. 54 #65-85		1
21	TEUSAQUILLO	ZPP_2470_2021_U. ROSA RIO	COLEGIO MARÍA TERESA	Cra. 27a #63D - 08	235	1
21	TEUSAQUILLO	ZPP_2470_2021_U. ROSA RIO	QUINTA MUTIS UNIVERSIDAD DEL ROSARIO	Cra 27 #63C - 39	14000	1
21	BARRIOS UNIDOS	SH_SV_ZPP_2470_HUSJ	Liceo Hermano Miguel La Salle	Cra. 52 #64a-99	450	1
21						
21	BARRIOS UNIDOS	SH_SV_ZPP_2470_HUSJ	Rainbow Kindergarten	Cl. 67a # 30 - 62	97	1
22	ENGATIVÁ	EX_10_116_1560_10	COLEGIO FERVAN BOGOTÁ	CALLE 74 A # 58 - 2	396	1
22	ENGATIVÁ	EX_10_001	INSTITUCIÓN EDUCATIVA NACIONES UNIDAS	CARRERA 69 K # 73-98	1026	1
22	ENGATIVÁ	EX_10_365_1842_12	COLEGIO NUESTRA SEÑORA DEL AMPARO	CARRERA 84A # 69		1
22	ENGATIVÁ	EX_10_365_1842_12	COLEGIO INFANTIL GENESARET	CARRERA 77 BIS # 68-64	36	1
22	ENGATIVÁ	EX_10_365_1842_12	COLEGIO INSTITUTO JOSÉ MARTÍNEZ RUIZ	CARRERA 81 A # 48	278	1
22	ENGATIVÁ	MV_10_011	HOGAR GRUPAL CRECIENDO PARA EL FUTURO	CALLE 64 KR 110 D BIS	25	1
22	ENGATIVÁ	CP_243	GINNASIO INFANTIL MODERNO LA ALEGRÍA DE APRENDER	CARRERA 119 # 63A - 10	47	1
22	ENGATIVÁ	EX_10_115_1560_10	COLEGIO EPIFANIO MEJIA	CALLE 64 C # 103A - 45	161	1
22	ENGATIVÁ	SH_SV_IDU 1744 DE 2021_AK10_CL37BISS	CENTRO EDUCATIVO DISTRITAL MISAEL PASTRANA BORRERO	CARRERA 10 A # 39-05 SUR	1402	1
22	BARRIOS UNIDOS	EX_12_001_1560_10	GUARDERIA Y PREESCOLAR CAMINO A LA IMAGINACION	CARRERA 28 # 71 - 44	17	2
22	BARRIOS UNIDOS	EX_12_001_1560_10	COLEGIO SAN FELIPE NERI	CARRERA 27 # 71-80	544	1
22	BARRIOS UNIDOS	EX_12_001_1560_10	COLEGIO FRANCISCO PRIMERO S,S	CALLE 71 C # 11	1354	1
22	RAFAEL URIBE URIBE	SH_SV_CTO_1744_DE_2021_TV_5Q	LICEO PEDAGOGICO MENDELEV	DG 48 K BIS SUR 5N - 16		1
22	RAFAEL URIBE URIBE	SH_SV_CTO_1744_DE_2021_TV_5Q	JARDIN INFANTIL MARRUECOS BAMBI	TV 5Q #48I-24 S	29	2
22	RAFAEL URIBE URIBE	SH_SV_IDU_1386_2017_KR9 BIS	COLEGIO ALFREDO IRIARTE SEDE MIRADOR	DG 48J SUR #9-14	2281	1
23	ENGATIVÁ	BICICARRIL CL.83 A	COLEGIO SANTA MARÍA MERICI	DIAGONAL 86A #110-04	42	2
23	ENGATIVÁ	EX_10_001	IED NACIONES UNIDAS	CARRERA 69 K # 73 - 98	1026	1
23	ENGATIVÁ	EX_10_365_1842_12	COLEGIO MADRE ADELA	CARRERA 84 #69A - 49	226	1
23	ENGATIVÁ	EX_10_365_1842_12	GINNASIO LA CLARITA	CALLE 71 B # 83-84	75	2
23	ENGATIVÁ	MV_12_281_941_09	COLEGIO VILLA AMALIA	CARRERA 110 # 71 A -10	1432	1
23	ENGATIVÁ	MV_12_281_941_09	GINNASIO ELISEO LOS ARCÉS	CALLE 73 # 106 A	78	1
23	ENGATIVÁ	BICICARRIL 83A	COLEGIO COLSUBSIDIO CIUDADELA	CALLE 83A #110-58	3118	2
23	ENGATIVÁ	EX_10_374_1842_12				
23	ENGATIVÁ	MV_12_281_941_09	JARDIN INFANTIL APRENDE A CREAR	CARRERA 110A #71C-3	39	1
23	RAFAEL URIBE URIBE	MV_18_031_1561_10	DIRECCION LOCAL DE EDUCACIÓN RAFAEL URIBE URIBE	AVENIDA CARACAS #29-13 SUR	N/A	1
23	ENGATIVÁ	EX_10_365_1842_12	IED MANUELA AYALA DE GAITÁN SEDE A	CALLE 71 #75-11	2240	1
23	ENGATIVÁ	BICICARRIL CL.83 A	JARDIN INFANTIL EL PEQUEÑO INVESTIGADOR	KR 116A N° 81-81	45	1
23	ENGATIVÁ	BICICARRIL CL.83 A	COLEGIO RODOLFO LLINÁS SEDE A	CALLE 87 #103 C 31	2143	1
23	ENGATIVÁ	BICICARRIL CL.83 A	JARDIN INFANTIL MI CASITA DORADA	KR 116A N° 82-72	52	1
23	TEUSAQUILLO	CP_COLEGIO RAFAEL POMBO KR 26 A	JARDÍN PEDAGÓGICO RAFAEL POMBO	KR 26A N°40-60	427	3
23	TEUSAQUILLO	CP_COLEGIO RAFAEL POMBO KR 26 A	GINNASIO MOUNT SINAI	KR26A N° 40-40	50	2
24	ENGATIVÁ	EX_10_352_1236_11	ESCUELA CONSTRUCTORES DEL FUTURO	KR111 #74C-16	82	1
24	ENGATIVÁ	MV_12_281_941_09	JARDÍN INFANTIL DIVER KIDS	KR104 #71D-07	40	1
24	ENGATIVÁ	MV_12_281_941_09	JARDIN INFANTIL CARRUSEL DE IDEAS	KR102 #71B-52	66	1
24	RAFAEL URIBE URIBE	SH_SV_CTO_1386_DE_2021_TV_5Q	LICEO PEDAGOGICO MENDELEV	Cl. 48k Sur #2, Bogotá	282	1

**INFORME ANUAL VIGENICAS FUTURAS**

**ANEXO 02**

**INSTITUCIONES EDUCATIVAS BENEFICIADAS**

**AÑO 2023**

**CUENTAS N. 16 A N.28**

INF	LOCALIDAD	ID de DISEÑO	INSTITUCIÓN EDUCATIVA BENEFICIADA	DIRECCION	POBLACION BENEFICIADA POR INSTITUCION	NUMERO DE DESARROLLO DE ZONAS ESCOLARES
24	BARRIOS UNIDOS	EX_12_001_1560_10	ASOCIACION HOGAR NUEVO AMANECER (JARDÍN INFANTIL)	Cra 27 #70-19, Bogotá	45	1
25	ENGATIVÁ	EX_10_365_1842_12 V1	COLEGIO MANUELA AYALA DE GAITAN (IED)	Cra. 78 #69 A -11	2240	1
25	ENGATIVÁ	BICICARRIL CL 83 A	Jardin Infantil Globito De Aventuras	Cl. 83a #115-07, Bogotá	40	1
26	BARRIOS UNIDOS	SH_SV_IDU_1692_2020	COLEGIO JORGE ELIECER GAITAN (IED)	Ac 72 No. 58 - 75	576	1
26	BARRIOS UNIDOS	SH_SV_IDU_1692_2020	COLEGIO ALEXANDER HUMBLOT	Kr 57 A No. 71 - 36		2
27	ENGATIVÁ	EX_10_110_1560_10	COLEGIO ENDRICH	CR 107 #70-58	103	1
27	ENGATIVÁ	EX_10_110_1560_10	Colegio Gimnasio Madre Trinidad de Calcuta	CL 69B#105H-54		1
28		ZPP_2470_2021_U_ROSARIO	QUINTA MUTIS UNIVERSIDAD DEL ROSARIO	Cra 27 #63C - 39	14000	1
28	ENGATIVÁ	EX_10_110_1560_10	Colegio Gimnasio Madre Trinidad de Calcuta	Cl. 69b #105h-54	242	1
28	BARRIOS UNIDOS	SH_SV_ZPP_2470_HUSJ	Colegio Jorge Eliecer Gaitan	Cra. 54 #65-85	1770	1
28	TEUSAQUILLO	ZPP_2470_2021_U_ROSARIO	COLEGIO MARÍA TERESA	Cra. 27a #63D - 08	235	1
28	TEUSAQUILLO	ZPP_2470_2021_U_ROSARIO	QUINTA MUTIS UNIVERSIDAD DEL ROSARIO	Cra 27 #63C - 39	14000	1
28	BARRIOS UNIDOS	SH_SV_ZPP_2470_HUSJ	Liceo Hermano Miguel La Salle	Cra. 52 #64a-99		1
28	BARRIOS UNIDOS	SH_SV_ZPP_2470_HUSJ	Rainbow Kindergarten	Cl. 67a # 30 - 62		1