SECRETARÍA DISTRITAL DE MOVILIDAD

SUBSECRETARÍA DE GESTIÓN DE LA MOVILIDAD

INFORME MENSUAL DE EJECUCIÓN CORRESPONDIENTE A SEPTIEMBRE DE 2023

CONTRATO DE INTERVENTORÍA SDM 2021-2018

INTRODUCCIÓN

El presente informe contiene el resumen del avance en la ejecución para el mes de septiembre de 2023 del Contrato de Interventoría SDM 2021-2018 correspondiente a las actividades llevadas a cabo en cumplimiento de las obligaciones establecidas en el Contrato, celebrado entre el CONSORCIO DCB SEGURIDAD VIAL 2021 y la SECRETARÍA DISTRITAL DE MOVILIDAD – SDM, el cual tiene por objeto **"*INTERVENTORÍA TÉCNICA, ADMINISTRATIVA, FINANCIERA, CONTABLE Y JURÍDICA A LOS CONTRATOS DE OBRA CUYO OBJETO ES: "REALIZAR LAS ACTIVIDADES INHERENTES AL SUMINISTRO E IMPLEMENTACIÓN DE ELEMENTOS DE SEÑALIZACIÓN Y DISPOSITIVOS DE SEGURIDAD VIAL EN LA CIUDAD DE BOGOTÁ D.C.*"- (LOTE 7).**

1. OBJETIVO DEL INFORME

Presentar el avance en la ejecución con corte al 30 de septiembre del año 2023 con énfasis en el estado financiero según las vigencias futuras asignadas del Contrato de Interventoría SDM-2021-2018.

Objetivos Específicos Del Informe

- Relacionar el avance del Contrato de Obra SDM-2021-2025 con corte al 30 de septiembre de 2023, en cada uno de los componentes definidos para la ejecución del proyecto de suministro e implementación de señalización vial en la ciudad, toda vez que se pagará un porcentaje hasta el cincuenta por ciento (50%) del valor total del Contrato de Interventoría que será pagado mensualmente en proporción al avance registrado en el acta de obra del mes respectivo del contrato de obra.
- Relacionar el avance del Contrato de Interventoría SDM-2021-2018 con corte al 30 de septiembre de 2023, en cada uno de los componentes definidos para la ejecución del contrato indicados en el anexo Técnico del proceso SDM-CMA-039-2021.
- Relacionar el estado financiero del proyecto con corte de 30 de septiembre de 2023 relacionando los recursos asignados como vigencias futuras y su respectiva ejecución.

2. DATOS DEL CONTRATO SDM 2021-2018

A continuación, se muestran la localización y los principales datos del contrato de obra e interventoría y las modificaciones y ajustes realizados en la ejecución de los contratos con corte al 30 de septiembre de 2023.

Secretaría Distrital de Movilidad
Calle 13 # 37 - 35
Teléfono: (1) 364 9400
www.movilidadbogota.gov.co
Información: Línea 195

Figura 1. Localización y localidades zona 7 - Sur-occidente

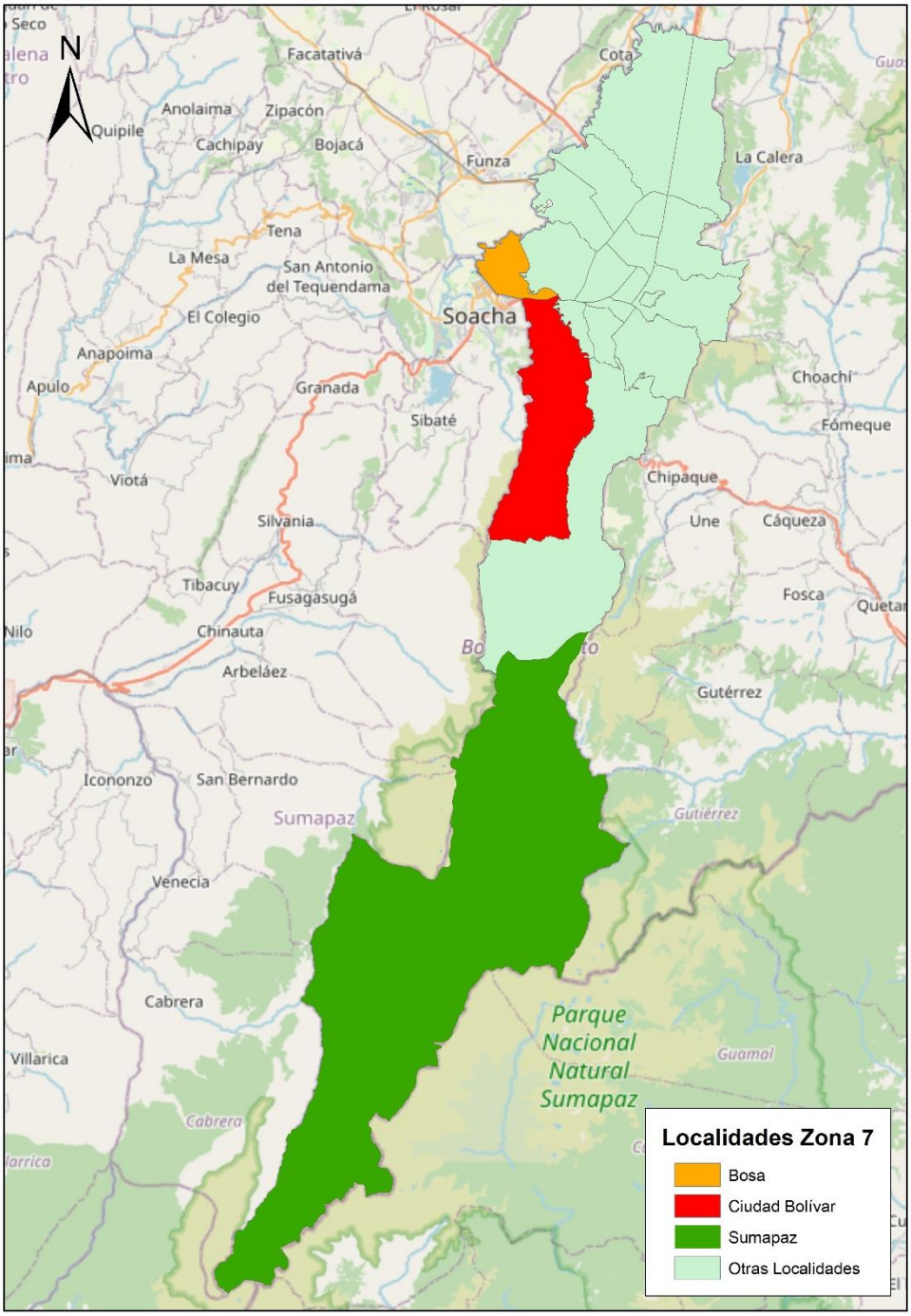

Fuente: Elaboración propia

Secretaría Distrital de Movilidad
Calle 13 # 37 - 35
Teléfono: (1) 364 9400
www.movilidadbogota.gov.co
Información: Línea 195

Tabla 1. Datos del Contrato de Obra 2021 – 2025

CONTRATO No.	SDM-2021-2025
OBJETO	REALIZAR LAS ACTIVIDADES INHERENTES AL SUMINISTRO E IMPLEMENTACIÓN DE ELEMENTOS DE SEÑALIZACIÓN Y DISPOSITIVOS DE SEGURIDAD VIAL EN LA CIUDAD DE BOGOTÁ D.C.” LOTE 7- ZONA SUR-OCCIDENTE.
CERTIFICADOS DE DISPONIBILIDAD PRESUPUESTAL:	**CDPs**
	No. / FECHA / VALOR / VIGENCIA
	1224 / 23/02/2021 / $ 19.810.000.000,00 / 2021
	12 / 12/03/2021 / $ 26.248.317.500,00 / 2022
	13 / 12/03/2021 / $ 26.248.317.500,00 / 2022
	12 / 12/03/2021 / $ 26.248.317.500,00 / 2023
	13 / 12/03/2021 / $ 26.248.317.500,00 / 2023
CERTIFICADO DE DISPONIBILIDAD PRESUPUESTAL 2022:	**CDP ACTUALIZADO VIGENCIA 2022**
	No. / FECHA / VALOR / VIGENCIA
	10 / 04/01/2022 / $44.997.073.858 / 2022
CERTIFICADO DE DISPONIBILIDAD PRESUPUESTAL 2023:	**CDP ACTUALIZADO VIGENCIA 2023**
	No. / FECHA / VALOR / VIGENCIA
	20 / 01/01/2022 / $45.597.087.000 / 2023
CERTIFICADOS DE REGISTRO PRESUPUESTAL:	**RPs**
	No. / FECHA / VALOR / VIGENCIA
	1921 / 28/07/2021 / $ 2.829.999.937 / 2021
	20 / 28/07/2021 / $ 7.499.519.218 / 2022
	20 / 28/07/2021 / $ 7.499.519.195 / 2023
CERTIFICADOS DE REGISTRO PRESUPUESTAL 2022:	**RP ACTUALIZADO VIGENCIA 2022**
	No. / FECHA / VALOR / VIGENCIA
	2 / 10/01/2022 / $7.499.519.218 / 2022
CERTIFICADOS DE REGISTRO PRESUPUESTAL 2023:	**RP ACTUALIZADO VIGENCIA 2023**
	No. / FECHA / VALOR / VIGENCIA
	29 / 02/01/2022 / $7.499.519.195 / 2023
VALOR INICIAL DEL CONTRATO:	DIECISIETE MIL OCHOCIENTOS VEINTINUEVE MILLONES TREINTA Y OCHO MIL TRESCIENTOS CINCUENTA PESOS M/CTE ($17.829.038.350), equivalente a 19.624,13 SMLMV para el año de suscripción del contrato (2021), dichas sumas incluyen IVA, administración, imprevistos y utilidad (AIU), impuestos, tasas, gravámenes y todos los costos directos o indirectos derivados de la ejecución del contrato.
VALOR ADICIÓN No. 1	QUINIENTOS SESENTA Y TRES MILLONES CUATROCIENTOS CINCUENTA Y SIETE MIL DOSCIENTOS SESENTA Y CINCO PESOS M/CTE ($563.457.265)
CERTIFICADO DE	**CDP ADICIÓN No. 1**

Secretaría Distrital de Movilidad
Calle 13 # 37 - 35
Teléfono: (1) 364 9400
www.movilidadbogota.gov.co
Información: Línea 195

DISPONIBILIDAD PRESUPUESTAL ADICIÓN No. 1	No.	FECHA	VALOR	VIGENCIA
	3507	22/12/2022	$563.457.265	2022
CERTIFICADOS DE REGISTRO PRESUPUESTAL ADICIÓN No. 1	**RP ADICIÓN No. 1**			
	No.	FECHA	VALOR	VIGENCIA
	3233	28/12/2022	$563.457.265	2023
VALOR INICIAL DEL CONTRATO MÁS (+) VALOR ADICIÓN No. 1	DIECIOCHO MIL TRECIENTOS NOVENTA Y DOS MILLONES CUATROCIENTOS NOVENTA Y CINCO MIL SEISCIENTOS QUINCE PESOS M/CTE $18.392.495.615			
PLAZO INICIAL DE EJECUCIÓN:	El plazo de ejecución del contrato es VEINTINUEVE (29) MESES. De acuerdo con lo establecido en la minuta del Contrato SDM-2021-2025.			
FECHA DE INICIACIÓN:	12 de Septiembre de 2021			
FECHA DE TERMINACIÓN:	11 de enero de 2024			
CONTRATISTA:	CONSORCIO SEÑALIZACIÓN VIAL BOGOTÁ			
IDENTIFICACION:	NIT: 901.500.183-3			
INTERVENTORIA	CONSORCIO DCB SEGURIDAD VIAL 2021 CONTRATO SDM-2021-2018			

Fuente: Elaboración propia

Tabla 2. Datos del Contrato de Interventoría 2021 – 2018

CONTRATO No.	SDM-2021-2018			
OBJETO	"INTERVENTORÍA TÉCNICA, ADMINISTRATIVA, FINANCIERA, CONTABLE Y JURÍDICA A LOS CONTRATOS DE OBRA CUYO OBJETO ES: "REALIZAR LAS ACTIVIDADES INHERENTES AL SUMINISTRO E IMPLEMENTACIÓN DE ELEMENTOS DE SEÑALIZACIÓN Y DISPOSITIVOS DE SEGURIDAD VIAL EN LA CIUDAD DE BOGOTÁ D.C."-(LOTE 7)			
CERTIFICADOS DE DISPONIBILIDAD PRESUPUESTAL:	**CDPs**			
	No.	FECHA	VALOR	VIGENCIA
	1681	19/04/2021	$ 4.446.297.584,00	2021
	11	10/03/2021	$ 11.006.732.000,00	2022
	11	10/03/2021	$ 11.006.732.000,00	2023
CERTIFICADO DE DISPONIBILIDAD PRESUPUESTAL 2022:	**CDP ACTUALIZADO VIGENCIA 2022**			
	No.	FECHA	VALOR	VIGENCIA
	8	04/01/2022	$ 10.661.770.575	2022
CERTIFICADO DE DISPONIBILIDAD PRESUPUESTAL 2023:	**CDP ACTUALIZADO VIGENCIA 2023**			
	No.	FECHA	VALOR	VIGENCIA
	21	01/01/2023	$ 5.723.395.000	2023
CERTIFICADOS DE REGISTRO PRESUPUESTAL:	**RPs**			

Secretaría Distrital de Movilidad
Calle 13 # 37 - 35
Teléfono: (1) 364 9400
www.movilidadbogota.gov.co
Información: Línea 195

	No. / FECHA / VALOR / VIGENCIA 1951 / 02/08/2021 / $ 616.135.417 / 2021 20 / 28/07/2021 / $ 1.523.086.750 / 2022 20 / 28/07/2021 / $ 1.568.779.340 / 2023
CERTIFICADOS DE REGISTRO PRESUPUESTAL 2022:	**RP ACTUALIZADO VIGENCIA 2022** No. / FECHA / VALOR / VIGENCIA 11 / 10/01/2022 / $1.523.086.750 / 2022
VALOR INICIAL DEL CONTRATO:	TRES MIL SETECIENTOS OCHO MILLONES UN MIL QUINIENTOS SIETE PESOS M/CTE. ($3.708.001.507,00), equivalente a 4.081,33 SMLMV para el año de suscripción del contrato (2021), dichas sumas incluyen IVA, impuestos, tasas, gravámenes, y todos los costos directos o indirectos derivados de la ejecución del contrato.
VALOR ADICIÓN No. 1	CIENTO DIECISIETE MILLONES CIENTO OCHENTA Y CINCO MIL DOSCIENTOS CINCUENTA Y CUATRO PESOS M/CTE ($117.185.254)
CERTIFICADO DE DISPONIBILIDAD PRESUPUESTAL ADICIÓN No. 1	**CDP ADICIÓN No. 1 VIGENCIA 2023** No. / FECHA / VALOR / VIGENCIA 3508 / 21/12/2022 / $117.185.254 / 2023
CERTIFICADOS DE REGISTRO PRESUPUESTAL ADICIÓN No. 1	**RP ADICIÓN No. 1** No. / FECHA / VALOR / VIGENCIA 3245 / 28/12/2022 / $117.185.254 / 2023
VALOR INICIAL DEL CONTRATO MÁS (+) VALOR ADICIÓN No. 1	TRES MIL OCHOCIENTOS VEINTICINCO MILLONES CIENTO OCHENTA Y SEIS MIL DOSCIENTOS CINCUENTA Y CUATRO PESOS M/CTE ($3.825.186.761)
PLAZO INICIAL DE EJECUCIÓN:	El plazo de ejecución del contrato es VEINTINUEVE (29) MESES. De acuerdo con lo establecido en la minuta del Contrato SDM-2018-2025.
FECHA DE INICIACIÓN:	12 de Septiembre de 2021
FECHA DE TERMINACIÓN:	11 de enero de 2024
CONTRATISTA:	CONSORCIO DCB SEGURIDAD VIAL 2021
IDENTIFICACION:	NIT: 901.500.320-6

Fuente: Elaboración propia

3. ALCANCE DEL PROYECTO

El interventor debe ejecutar el contrato de conformidad con las especificaciones y características técnicas señaladas en los documentos del proceso de contratación No. SDM-CMA-039-2021, los cuales hacen parte integral del contrato 2021-2018, **ZONA 7 - ZONA SUR-OCCIDENTE.**

El interventor se obliga con la Entidad a ejecutar, a los precios cotizados en la oferta económica y con sus propios medios – materiales, maquinaria, laboratorios, equipos y personal en forma independiente y con plena autonomía técnica y administrativa, hasta su

Secretaría Distrital de Movilidad
Calle 13 # 37 - 35
Teléfono: (1) 364 9400
www.movilidadbogota.gov.co
Información: Línea 195

total terminación y aceptación final, las actividades propias de interventoría según establece la legislación vigente, el pliego de condiciones, el Anexo Técnico y el contrato al cual se ejercerá la interventoría.

El interventor y la Entidad contratante asumen de forma obligatoria los riesgos previsibles identificados y plasmados en el pliego de condiciones en la Matriz 3 - Riesgos y aceptados con la presentación de la propuesta.

4. AVANCE DEL PROYECTO

Teniendo en cuenta la fecha de inicio del Contrato de Obra SDM-2021-2025 corresponde al 12 de agosto de 2021 y de acuerdo con el corte mensual a 30 de septiembre de 2023; desde la SDM-DTI-SS se asignó a través del Contrato de Interventoría SDM-2021-2018 la implementación de los IDs relacionados en la ***Tabla 3***, los cuales hacen parte de los proyectos estratégicos de la SDM en términos de señalización y seguridad vial buscando garantizar la adecuada información de todos los usuarios durante su desplazamiento sobre las vías de estos proyectos.

Tabla 3. Relación ID diseños asignados para implementación al 30 de septiembre de 2023

ÍTEM	FECHA DE ASIGNACIÓN INTERVENTORÍA	ID	NOMBRE PROYECTO	DIRECCIÓN	LOCALIDAD
1	12/08/2021	EX_07_205_1244_11	Liceo Moderno Betania	KR 87 con CL 51B-36 Sur	Bosa
			Jardín Infantil Universo Mágico de los Exploradores	KR 86F No. 51B-04 Sur	
2	12/08/2021	EX_07_038_1561_10	Colegio Carlos Pizarro	CL 73 Sur entre KR 100 y KR 104	Bosa
			Jardín Infantil Pasitos de Gigante	KR 99 A No. 71 Sur – 39	
3	12/08/2021	EX_07_207_1244_11	Colegio Liceo Mixto Los Centauros	KR 87M No. 61A – 84 Sur	Bosa
	03/06/2022		CL 59CS entre AK 89B y KR 88C, KR 88C y KR 87C entre CL 66A Sur y CL 57 Sur	CL 59CS entre AK 89B y KR 88C, KR 88C y KR 87C entre CL 66A Sur y CL 57 Sur	
4	12/08/2021	EX_19_219_1867_12	Colegio Distrital Ismael Perdomo, Instituto Orestes Sindici	KR 71 F entre DG 62G Sur hasta CL 64A S	Ciudad Bolívar
5	12/08/2021	EX_19_386_1561_10	Colegio Rogelio Salmona	CL 66 Sur con CL 59	Ciudad Bolívar
	16/11/2022		CL 60A Sur - CL 63 Sur entre AK 70C - KR 68A CL 58 Sur – CL 62C SUR entre KR 67 - KR64 Bis	CL 60A Sur - CL 63 Sur entre AK 70C - KR 68A CL 58 Sur – CL 62C SUR entre KR 67 - KR64 Bis	
6	12/08/2021	MV_19_080_1561_10_V7	Colegio Rural Pasquilla IED Sede Bachillerato	TV 3 No. 3 – 19	Sumapaz
			Colegio Rural Pasquilla Sede Primaria	CL 4 No. 2 – 18	Sumapaz
			Colegio Rural Pasquilla IED Sede C - Km 13 vía Pasquilla	km 13 Vía Pasquilla	Sumapaz
7	24/08/2021	MV_19_173_1244_11_V12	Corredor Autopista Sur - Fase 1	Corredor Autopista Sur desde KR 77C Sur hasta KR 52	Bosa Ciudad Bolívar
8	17/09/2021	EX_19_220_1867_12	Ciudad de Montreal	KR 17B No. 64B – 45 Sur	Ciudad Bolívar
9	17/09/2021	MV_19_175_1244_11	IED Santa Bárbara	Sede A: Carrera 18 T No. 65A – 27 Sur	Ciudad Bolívar
10	17/09/2021	EX_07_218_1867_12	IED Alfonso Reyes Echandia	KR. 86 No. 74 – 00 Sur	Bosa
11	17/09/2021 - 21/12/2021	MV_07_293_943_10	IED Luis López de Mesa	CL 65H No. 78A – 03 Sur, KR 78C entre CL 65A Sur y CL 74 Sur, KR 80I entre CL 80 Sur y TV 80I, KR 86 entre KR 80I y CL 73A Bis Sur	Bosa

Secretaría Distrital de Movilidad
Calle 13 # 37 - 35
Teléfono: (1) 364 9400
www.movilidadbogota.gov.co
Información: Línea 195

ÍTEM	FECHA DE ASIGNACIÓN INTERVENTORÍA	ID	NOMBRE PROYECTO	DIRECCIÓN	LOCALIDAD
	27/05/2022		Colegio San Bernardino	KR 87I hasta KR 80I y CL 92A Sur hasta CL 74C SUR desde DG 74A Sur hasta CL 65A Sur desde la KR 80J hasta la KR 87J	Bosa
12	17/09/2021	CPS_937_ZE_07_200	IED Nuevo Chile	CL 56 Sur No. 72G – 20	Bosa
13	17/09/2021	MV_19_292_1561_10	IED Villamar	Sede A: KR 18 M No. 69J-25 Sur	Ciudad Bolívar
				Sede B: CL 68 D Sur No. 18Z–18	
				Sede C: CL 69I Sur No. 18M – 09	
	26/04/2022		KR 18M Bis hasta CL 68 Sur desde la DG 71B Sur hasta la KR 19B	KR 18M Bis hasta CL 68 Sur desde la DG 71B Sur hasta la KR 19B	
14	27/09/2021	EX_07_208_1244_11	IED Kimi Pernia Domicó	CL 82 Sur No. 89 - 21	Bosa
15	27/09/2021	EX_07_204_1244_11	IED Brasilia	CL 53 Bis Sur No. 87 - 08	Bosa
16	27/09/2021	EX_07_231_1867_12	IED El Porvenir	CL 51 Sur No. 91D - 56	Bosa
	25/03/2022		KR 59A entre CL 52 Sur y CL 49 Sur y CL 50 Sur entre KR 79C y KR 94	KR 59A entre CL 52 Sur y CL 49 Sur y CL 50 Sur entre KR 79C y KR 94	
	09/06/2022		AK 89B hasta KR 100 entre CL 52 Sur y CL 49 Sur	AK 89B hasta KR 100 entre CL 52 Sur y CL 49 Sur	
17	27/09/2021	EX_07_011_1561_10	IED Villas del Progreso	KR 102A No. 56F - 34 Sur	Bosa
	29/03/2022		CL 55 Sur y CL 59 Sur entre KR 107 y AK 89A	CL 55 Sur y CL 59 Sur entre KR 107 y AK 89A	
	09/06/2022		CL 31B S entre KR 21B Y KR 23C	CL 31B S entre KR 21B Y KR 23C	
18	21/10/2021	EX_19_148_1244_11	Colegio Distrital María Mercedes Carranza	CL 66 y CL 67 entre KR 71 y KR 72 y TV 70G entre CL 66 y CL 63A Sur - TV 70G No. 65-02 Sur	Ciudad Bolívar
19	21/10/2021	EX_19_193_1867_12	Solicitud de reductores de velocidad, mantenimiento señalización	Calle 62 Sur No. 19BSur	Ciudad Bolívar
20	21/10/2021	MV_19_175_1244_11	Colegio Santa Bárbara - Jardín Infantil Los Robles	Colegio Santa Bárbara IED Sede B - CL 69 S #18 C-65, Jardín Infantil Los Robles - CL 66C Sur # 18Y-03	Ciudad Bolívar
21	21/10/2021	EX_19_371_1561_10	Colegios IED Ciudad Bolívar y el Colegio El Nogal	Transversal 54 con Diagonal 70 Sur	Ciudad Bolívar
22	19/11/2021	MV_19_080_1561_10_V7	Varias Zonas de Influencia	Varias Zonas de Influencia	Sumapaz
	18/07/2022		Toda la zona de influencia	Toda la zona de influencia	
23	03/11/2021	MV_11_352_1236_11_V7	Ciclorruta en calzada de la Av. Suba, calzada sur Carrera 91 hasta Avenida Calle 127 y calzada norte Calle 128B hasta Carrera 85	Ciclorruta en calzada de la Av. Suba, calzada sur Carrera 91 hasta Avenida Calle 127 y calzada norte Calle 128B hasta Carrera 85	Suba
24	10/11/2021	MV_07_293_943_10_V13	Transversal 80I entre Calle 86 Sur y límite con Soacha	Transversal 80I entre Calle 86 Sur y límite con Soacha	Bosa
25	18/11/2021	EX_19_342_943_10_V5	CL 59C Sur y CL 58A Sur entre AK 51 y KR 38	CL 59C Sur y CL 58A Sur entre AK 51 y KR 39	Ciudad Bolívar
26	22/11/2021	EX_02_038_1556_10_V16	Lote No. 4 para el proyecto Estacionamiento en Vía	Lote No. 4 para el proyecto Estacionamiento en Vía	Chapinero
27	23/11/2021	EX_19_142_1244_11_V8	AC 61 Sur y CL 64 Sur entre KR 22F y KR 45	AC 61 Sur y CL 64 Sur entre KR 22F y KR 46	Ciudad Bolívar
28	23/11/2021	MV_19_178_1244_11_V8	Av. Villavicencio entre KR 47A y KR 45C	Av. Villavicencio entre KR 47A y KR 45C	Ciudad Bolívar
29	23/11/2021	MV_19_173_1244_11_V12	Autopista Sur entre Carrera 52 y Carrera 39	Autopista Sur entre Carrera 52 y Carrera 39	Puente Aranda, Antonio Nariño, Tunjuelito
30	01/12/2021	MV_19_133_1744_10_V4	CL 62I Sur hasta CL 63 Sur entre KR 75L hasta KR 73D	CL 62I Sur hasta CL 63 Sur entre KR 75L hasta KR 73D	Ciudad Bolívar
31	06/12/2021	EX_19_223_1867_12_V4	KR 31 entre TV 33 y DG 68K Sur	KR 31 entre TV 33 y DG 68K Sur	Ciudad Bolívar
	03/08/2022		CL 68D Sur hasta CL 69G Sur	CL 68D Sur hasta CL 69G Sur	

Secretaría Distrital de Movilidad
Calle 13 # 37 - 35
Teléfono: (1) 364 9400
www.movilidadbogota.gov.co
Información: Línea 195

ÍTEM	FECHA DE ASIGNACIÓN INTERVENTORÍA	ID	NOMBRE PROYECTO	DIRECCIÓN	LOCALIDAD
			entre KR 20C y TV 33	entre KR 20C y TV 33	
32	27/12/2021	MV_19_414_937_09_V9	CL 62D Sur entre CL 60A Sur y KR 73 y KR 73F	CL 62D Sur entre CL 60A Sur y KR 73 y KR 73F	Ciudad Bolívar
33	29/12/2021	EX_19_342_943_10_V6	AK 51 entre TV 33 y CL 58A Sur y AC 68 Sur	AK 51 entre TV 33 y CL 58A Sur y AC 68 Sur	Ciudad Bolívar
34	29/12/2021	EX_19_148_1244_11_V3	CL 63 Sur entre CL 67 Sur y KR 73D y TV 70G	CL 63 Sur entre CL 67 Sur y KR 73D y TV 70G	Ciudad Bolívar
35	30/12/2021	MV_19_175_1244_11_V5	DG 65B Sur entre KR 18M y cl 68B Sur	DG 65B Sur entre KR 18M y cl 68B Sur	Ciudad Bolívar
	12/04/2022		KR 18X – CL 68A Sur – KR 19 Bis entre CL 68BBIS Sur y CL 66A Sur – DG 65B Sur - CL 65B Sur entre TV 18Q Bis A y KR 18L	KR 18X – CL 68A Sur – KR 19 Bis entre CL 68BBIS Sur y CL 66A Sur – DG 65B Sur - CL 65B Sur entre TV 18Q Bis A y KR 18L	
36	12/01/2022	MV_19_173_1244_11_V13	Autopista Sur desde CL 30 Sur hasta CL 1 Sur	Autopista Sur desde CL 30 Sur hasta CL 1 Sur	Puente Aranda, Antonio Nariño, Los Mártires
37	02/02/2022	CPS_941_EM_19_111_V24	Av. Jorge Gaitán Cortes desde Diagonal 76D Bis A Sur hasta Calle 68d Bis A Sur	Av. Jorge Gaitán Cortes desde Diagonal 76D Bis A Sur hasta Calle 68d Bis A Sur	Ciudad Bolívar
	31/10/2022	CPS_941_EM_19_111_V25	Av. Jorge Gaitán Cortes desde TV 72D hasta KR 71F	Av. Jorge Gaitán Cortes desde TV 72D hasta KR 71F	Ciudad Bolívar
38	08/02/2022	EX_07_203_1244_11_V3	DG 73G Sur entre CL 86 Sur y KR 80I y KR 77G	DG 73G Sur entre CL 86 Sur y KR 80I KR 77G	Bosa
39	10/02/2022	EX_02_033_1556_10_V22	CL 96 y CL 99 y KR 11A y KR 14	CL 96 y CL 99 y KR 11A y KR 14	Chapinero
40	17/02/2022	EX_07_201_1561_10_V4	TV 79D entre KR 77G y CL 72 Sur y KR 78K	TV 79D entre KR 77G y CL 72 Sur y KR 78K	Bosa
41	18/02/2022	EX_19_150_1244_11_ V1	CL 68A Sur y TV 48 y KR 45C y KR 49G	CL 68A Sur y TV 48 y KR 45C y KR 49G	Ciudad Bolívar
42	18/02/2022	AV_NQS_CARRIL_BUS_2015_V12	TRAMO 1: CL 1 hasta DG 22C	TRAMO 1: CL 1 hasta DG 22C	Los Mártires, Puente Aranda
	21/06/2022		TRAMO 1-1: DG 22C hasta AC 45	TRAMO 1-1: DG 22C hasta AC 45	Los Mártires, Puente Aranda, Teusaquillo
	13/07/2022		TRAMO 1-2: AC 45 hasta AC 63	TRAMO 1-2: AC 45 hasta AC 63	Teusaquillo
	31/08/2022		TRAMO 2-1: AC 63 hasta AC 72	TRAMO 2-1: AC 63 hasta AC 72	Barrios Unidos
43	14/03/2022	EX_19_339_1561_10_V6	DG 62 Sur y CL 67 Sur y KR 23A y KR 19G	DG 62 Sur y CL 67 Sur y KR 23A y KR 19G	Ciudad Bolívar
44	16/03/2022	TPD_PL_194_V9	CL 87 entre KR 19B y AK 15	CL 87 entre KR 19B y AK 15	Chapinero
45	16/03/2022	EX_02_240_575_11_V8	KR 8A entre AC 100 y CL 98	KR 8A entre AC 100 y CL 98	Chapinero
			CL 93A entre KR 11 y KR 9	CL 93A entre KR 11 y KR 9	
46	16/03/2022	EX_19_220_1867_12_V2	DG 64A BIS Sur y CL 66 Sur - KR 17G y KR 17A	DG 64A BIS Sur y CL 66 Sur - KR 17G y KR 17A	Ciudad Bolívar
47	16/03/2022	EX_19_365_1561_10_V4	CL 67B Sur y CL 65 Bis Sur - KR 17H y KR 17N	CL 67B Sur y CL 65 Bis Sur - KR 17H y KR 17N	Ciudad Bolívar
48	18/03/2022	MV_19_324_943_10_V9	KR 42 entre CL 75A S y CL 73S TV 38B entre DG 72A S y KR 42	KR 42 entre CL 75A S y CL 73S TV 38B entre DG 72A S y KR 42	Ciudad Bolívar
49	01/04/2022	EX_19_147_1744_10_V4	KR 18A Bis y KR 18 entre CL 73 Sur y CL 73A Sur	KR 18A Bis y KR 18 entre CL 73 Sur y CL 73A Sur	Ciudad Bolívar
50	05/04/2022	EX_01_297_1236_11_V4	Estacionamiento en vía	KR 8B entre DG 108A y CL 106 - CL 107 entre KR 8C y KR 8 - CL 107A entre KR 8C y KR 8	Usaquén
51	05/04/2022	EX_01_346_1842_12_V5	Estacionamiento en vía	KR 8B entre CL 118 y CL 122	Usaquén
52	05/04/2022	EX_01_353_1842_12_V3	Estacionamiento en vía	KR 15A entre CL 122 y CL 125 - CL 122 entre KR 15 y KR 17 - CL 122 entre KR 18 y KR 18 C	Usaquén
	02/09/2022				
53	05/04/2022	EX_01_296_1236_11_V5	Estacionamiento en vía	CL 113 entre AK 11 y KR 10	Usaquén
54	11/04/2022	MV_19_041_1561_10_V9	DG 65 Sur entre CL 65B Sur y KR 17J	DG 65 Sur entre CL 65B Sur y KR 17J	Ciudad Bolívar

Secretaría Distrital de Movilidad
Calle 13 # 37 - 35
Teléfono: (1) 364 9400
www.movilidadbogota.gov.co
Información: Línea 195

ÍTEM	FECHA DE ASIGNACIÓN INTERVENTORÍA	ID	NOMBRE PROYECTO	DIRECCIÓN	LOCALIDAD
	17/02/2023		KR 27B entre DG 71 Sur y CL 71U Sur; entrada barrio Paraíso Mirador CL 72C Sur por KR 27B y CL 70 Sur por KR 26C Bis y 250 m al norte KR 26C Bis; Tramo 2: KR 20 A por CL 71D Bis Sur hasta KR 18I por CL 65B Sur.	KR 27B entre DG 71 Sur y CL 71U Sur; entrada barrio Paraíso Mirador CL 72C Sur por KR 27B y CL 70 Sur por KR 26C Bis y 250 m al norte KR 26C Bis; Tramo 2: KR 20 A por CL 71D Bis Sur hasta KR 18I por CL 65B Sur.	
55	12/04/2022	TPD_PL_2225_V4	KR 67 entre AC 57R Sur y TV 70D	KR 67 entre AC 57R Sur y TV 70D	Ciudad Bolívar
	19/07/2022		Corredor KR 67 sur desde la Autopista Sur hasta la TV 70D	Corredor KR 67 sur desde la Autopista Sur hasta la TV 70D	
56	12/04/2022	EX_07_222_1867_12_V8	CL 62 Sur entre KR 87C y KR 85A CL 62 Sur entre KR 84A y KR 80H	CL 62 Sur entre KR 87C y KR 85A CL 62 Sur entre KR 84A y KR 80H	Bosa
57	12/04/2022	EX_07_038_1561_10_V5	KR 95 y KR 92 entre CL 65 Sur y CL 73 Sur	KR 95 y KR 92 entre CL 65 Sur y CL 73 Sur	Bosa
58	12/04/2022	EX_07_218_1867_12_V1	KR 82C hasta KR 87 y CL 71A Sur hasta CL 77 Sur	KR 82C hasta KR 87 y CL 71A Sur hasta CL 77 Sur	Bosa
59	28/04/2022	EX_07_237_1867_12_V3	CL 63 Sur a la CL 65 Sur entre KR 79C y KR 80H	CL 63 Sur a la CL 65 Sur entre KR 79C y KR 80H	Bosa
60	29/04/2022	MV_19_561_937_09_V8	CL 15 entre AC 57R Sur y DG 60 Sur, CL 57Z y KR 76 y KR 74	CL 15entre AC 57R Sur y DG 60 Sur, CL 57Z y KR 76 y KR 74	Ciudad Bolívar
61	06/05/2022	CPS_485_19_013_V5	KR 38 hasta KR 23 desde CL 68B Sur hasta CL 63 Sur	KR 38 hasta KR 23 desde CL 68B Sur hasta CL 63 Sur	Ciudad Bolívar
62	06/05/2022	EX_19_216_1867_12_V2	KR 19 hasta KR 18F entre CL 76A y CL 82D Sur	KR 19 hasta KR 18F entre CL 76A y CL 82D Sur	Ciudad Bolívar
63	06/05/2022	ZE_19_226_1561_10_V5	AC 60G Sur hasta CL 65 Sur entre Av. Boyacá y KR 16B	AC 60G Sur hasta CL 65 Sur entre Av. Boyacá y KR 16B	Ciudad Bolívar
64	10/05/2022	MV_07_250_1561_10_V3	CL 57 B Sur entre KR 61 y KR 70, KR 63 entre DG 57 C S y CL 57 B Sur, KR 64B entre CL 55 Sur y CL 57 B Sur, KR 69A entre CL 56 Sur y CL 57 B Sur	CL 57 B Sur entre KR 61 y KR 70, KR 63 entre DG 57 C S y CL 57 B Sur, KR 64B entre CL 55 Sur y CL 57 B Sur, KR 69A entre CL 56 Sur y CL 57 B Sur	Bosa
65	10/05/2022	MV_19_178_1244_11_V8	Av. Villavicencio entre Autopista Sur y AK 51 - Av. Villavicencio entre AK 51 y Acceso a Portal Transmilenio Tunal	Av. Villavicencio entre Autopista Sur y AK 51 - Av. Villavicencio entre AK 51 y Acceso a Portal Transmilenio Tunal	Ciudad Bolívar
66	17/05/2022	EX_07_155_1561_10_V3	Colegio Nueva Colombia Grande	Calle 74 Sur hasta CL 71A Sur desde KR 82A hasta KR 80Q	Bosa
67	19/05/2022	MV_19_176_1244_11	Pasos peatonales seguros	Av. Jorge Gaitán Cortes por Diagonal 70 Sur	Ciudad Bolívar
68	27/05/2022	MV_07_214_1244_11_V7	KR 87 C desde CL62S hasta CL 73 Sur CL 70SUR desde KR 87C hasta KR 88C CL 73 SUR desde KR 87C hasta KR 88C TV 87J desde KR 87C hasta CL71 Sur	KR 87 C desde CL62S hasta CL 73 Sur CL 70SUR desde KR 87C hasta KR 88C CL 73 SUR desde KR 87C hasta KR 88C TV 87J desde KR 87C hasta CL71 Sur	Bosa
59	02/06/2022	EX_08_208_1744_10_V4	Ciclorruta KR 88B hasta KR 88G entre CL 49A Sur y CL 48A Sur	Ciclorruta KR 88B hasta KR 88G entre CL 49A Sur y CL 48A Sur	Bosa
70	07/06/2022	MV_14_089_1249_11_V11	Conectantes nororiental, suroccidental y noroccidental de la AC 19 por NQS	Conectantes nororiental, suroccidental y noroccidental de la AC 19 por NQS	Puente Aranda Los Mártires
71	07/06/2022	EX_14_106_1881_12_V1	KR 28A entre AC 19 y KR 18A y KR 18A entre KR 28A y NQS	KR 28A entre AC 19 y KR 18A y KR 18A entre KR 28A y NQS	Los Mártires
72	18/07/2022	EX_19_209_1867_12	KR 27 entre CL 75 Sur y CL 73B Sur - CL 73CBIS Sur entre KR 27 Y KR 27B	KR 27 entre CL 75 Sur y CL 73B Sur - CL 73CBIS Sur entre KR 27 Y KR 27B	Ciudad Bolívar
73	25/07/2022	CPS_485_19_013	KR 38 hasta KR 23 desde CL 68b sur hasta CL 63 sur	KR 38 hasta KR 23 desde CL 68b sur hasta CL 63 sur	Ciudad Bolívar
74	25/07/2022	EX_19_386_1561_10_V4	KR 62B Bis Sur hasta KR 51 desde AC 68 Sur hasta CL 65A Sur	KR 62B Bis Sur hasta KR 51 desde AC 68 Sur hasta CL 65A Sur	Ciudad Bolívar
75	25/07/2022	TPD_PL_1988	CL 71F Sur hasta CL71A Sur desde KR 78C hasta KR 77M	CL 71F Sur hasta CL71A Sur desde KR 78C hasta KR 77M	Bosa
76	05/08/2022	MV_15_016_1561_10_V7	Tramo Av. 1 de Septiembre entre AK 10 hasta AK 30	Tramo Av. 1 de Septiembre entre AK 10 hasta AK 30	Rafael Uribe Antonio Nariño

Secretaría Distrital de Movilidad
Calle 13 # 37 - 35
Teléfono: (1) 364 9400
www.movilidadbogota.gov.co
Información: Línea 195

ÍTEM	FECHA DE ASIGNACIÓN INTERVENTORÍA	ID	NOMBRE PROYECTO	DIRECCIÓN	LOCALIDAD
77	05/08/2022	MV_07_053_1561_10_V5	TV 78L entre DG 69B Sur y CL 65D Sur / KR 80 desde CL 65S hasta CL58C Sur / KR 80C desde CL 65D Sur hasta CL 61 Sur / CL63 Sur desde KR 80 hasta KR80H	TV 78L entre DG 69B Sur y CL 65D Sur / KR 80 desde CL 65S hasta CL58C Sur / KR 80C desde CL 65D Sur hasta CL 61 Sur / CL63 Sur desde KR 80 hasta KR80H	Bosa
78	12/08/2022	MV_18_355_1561_10_V2	AK 14 hasta KR 31 entre AC 36 Sur hasta CL 35A Sur	AK 14 hasta KR 31 entre AC 36 Sur hasta CL 35A Sur	Rafael Uribe
79	19/08/2022	MV_07_239_937_09_V6	CL 63 Sur desde KR 106A hasta KR 90	CL 63 Sur desde KR 106A hasta KR 90	Bosa
80	26/08/2022	MV_06_107_1867_12_V5	KR 10 entre CL 35ABIS Sur y CL 37 Sur y en el sector comprendido entre la KR 9G y la KR 10B entre CL 37 Sur y TV 11 (CL 40 Sur)	KR 10 entre CL 35ABIS Sur y CL 37 Sur y en el sector comprendido entre la KR 9G y la KR 10B entre CL 37 Sur y TV 11 (CL 40 Sur)	Rafael Uribe
81	31/08/2022	EX_18_236_1744_10_V4	TV5A entre CL 48P Sur y DG 48J Sur - CL 48L Sur entre TV5A y KR 5I - CL 48P Sur entre KR 5A Bis y KR 5I	TV5A entre CL 48P Sur y DG 48J Sur - CL 48L Sur entre TV5A y KR 5I - CL 48P Sur entre KR 5A Bis y KR 5I	Rafael Uribe
82	16/09/2022	EX_07_408_1561_10_V6	KR 89B hasta KR 88C entre CL 59C Sur y CL 56 Sur	KR 89B hasta KR 88C entre CL 59C Sur y CL 56 Sur	Bosa
83	27/09/2022	EX_19_151_1244_11_V3	KR 22 hasta KR 23D BIS entre CL 58 Sur y AC 61 Sur	KR 22 hasta KR 23D BIS entre CL 58 Sur y AC 61 Sur	Ciudad Bolívar
84	29/09/2022	MV_20_021_670_11_V3	Toda la zona de influencia	Toda la zona de influencia	Sumapaz
85	29/09/2022	MV_20_025_670_11_V5	Toda la zona de influencia	Toda la zona de influencia	Sumapaz
86	29/09/2022	EX_07_226_1867_12	KR 80J hasta KR 81D y - AC 75 Sur hasta CL 73D Sur	KR 80J hasta KR 81D y - AC 75 Sur hasta CL 73D Sur	Bosa
87	29/09/2022	ZE_19_563_937_09_V9	CL 69C Sur hasta CL 78A Sur - KR 18A hasta KR 17B	CL 69C Sur hasta CL 78A Sur - KR 18A hasta KR 17B	Ciudad Bolívar
88	11/10/2022	EX_07_193_1244_11	KR 79C hasta KR 78 desde CL 65 Sur hasta CL 59 Sur	KR 79C hasta KR 78 desde CL 65 Sur hasta CL 59 Sur	Bosa
89	11/10/2022	EX_07_194_1244_11	KR 79 hasta KR 78G y CL 65 Sur hasta CL 63 Sur	KR 79 hasta KR 78G y CL 65 Sur hasta CL 63 Sur	Bosa
90	11/10/2022	MV_07_055_1561_10	CL 59 Sur entre KR 78H hasta KR 79B	CL 59 Sur entre KR 78H hasta KR 79B	Bosa
	10/01/2023		CL 59 Sur entre Av. Agoberto Mejía y Av. Ciudad de Cali	CL 59 Sur entre Av. Agoberto Mejía y Av. Ciudad de Cali	
91	11/10/2022	MV_07_410_1561_10	KR 79 hasta KR 78G desde CL 65 Sur hasta CL 63 Sur	KR 79 hasta KR 78G desde CL 65 Sur hasta CL 63 Sur	Bosa
92	11/10/2022	TPD_PL_1966	KR78B hasta KR 77G y CL 60 Sur hasta CL 65B Sur	KR78B hasta KR 77G y CL 60 Sur hasta CL 65B Sur	Bosa
93	27/10/2022	EX_19_147_1244_11_V4	CL 65 Sur hasta CL 67 Sur entre TV 73G y KR 73	CL 65 Sur hasta CL 67 Sur entre TV 73G y KR 73	Ciudad Bolívar
94	17/11/2022	EX_07_212_1244_11	CL 86 A Sur hasta CL 82A Sur entre KR 81C con KR 80I	CL 86 A Sur hasta CL 82A Sur entre KR 81C con KR 80I	Bosa
95	17/11/2022	EX_19_143_1244_11_V2	KR 77B Sur hasta KR 75H entre CL 62I Sur y CL 64A Sur CL 62I S hasta CL 63 Bis Sur entre KR 74I y TV 74A y KR 74A	KR 77B Sur hasta KR 75H entre CL 62I Sur y CL 64A Sur CL 62I S hasta CL 63 Bis Sur entre KR 74I y TV 74A y KR 74A	Ciudad Bolívar
96	17/11/2022	EX_19_340_943_10_V4	KR 16D hasta KR 16B entre CL 63B Sur CL 62B Sur	KR 16D hasta KR 16B entre CL 63B Sur CL 62B S.	Ciudad Bolívar
97	17/11/2022	MV_20_526_943_10_V2	Av. Sumapaz en los corregimientos de Nazaret, Betania, Peñaliza y San Juan	Av. Sumapaz en los corregimientos de Nazaret, Betania, Peñaliza y San Juan	Sumapaz
98	07/12/2022	MV_19_013_V5	DG 75D Sur desde KR 73I hasta CL68B Sur - KR 77C Sur desde CL69B Sur hasta CL 59A Sur	DG 75D Sur desde KR 73I hasta CL68B Sur - KR 77C Sur desde CL69B Sur hasta CL 59A Sur	Ciudad Bolívar
99	12/12/2022	EX_19_206_1867_12_V4	KR 18G hasta KR 17G desde CL75 Sur hasta CL 73A Sur	KR 18G hasta KR 17G desde CL75 Sur hasta CL 73A Sur	Ciudad Bolívar
100	18/01/2023	EX_06_110_1867_12_V7	Av. KR 13F hasta KR 19C entre DG 48 Sur y CL 58A Sur	Av. KR 13F hasta KR 19C entre DG 48 Sur y CL 58A Sur	Tunjuelito
101	18/01/2023	MV_19_297_1561_10_V7	CL 69F Sur hasta DG 64A Bis Sur desde KR 71G hasta KR 71N Bis Sur	CL 69F Sur hasta DG 64A Bis Sur desde KR 71G hasta KR 71N Bis Sur	Ciudad Bolívar
102	24/01/2023	MV_19_344_943_10_V3	TV 73B entre CL 59B Sur y CL 62C Sur	TV 73B entre CL 59B Sur y CL 62C Sur	Ciudad Bolívar
103	02/02/2023	EX_09_199_1881_12_V3	AC 22 hasta CL 23G entre KR 75 y KR 83	AC 22 hasta CL 23G entre KR 75 y KR 83	Fontibón
104	27/02/2023	EX_07_402_1561_10	KR 78 Bis hasta KR 78J entre CL 59 Sur y CL 58 Bis Sur	KR 78 Bis hasta KR 78J entre CL 59 Sur y CL 58 Bis Sur	Bosa
105	27/02/2023	EX_19_207_1867_12	CL 68 Sur hasta CL 64A Sur entre KR 76C y KR 77C	CL 68 Sur hasta CL 64A Sur entre KR 76C y KR 77C	Ciudad Bolívar

Secretaría Distrital de Movilidad
Calle 13 # 37 - 35
Teléfono: (1) 364 9400
www.movilidadbogota.gov.co
Información: Línea 195

ÍTEM	FECHA DE ASIGNACIÓN INTERVENTORÍA	ID	NOMBRE PROYECTO	DIRECCIÓN	LOCALIDAD
106	27/02/2023	EX_19_332_943_10	KR 19G y TV 19A entre CL 68H Sur y DG 62 Sur	KR 19G y TV 19A entre CL 68H Sur y DG 62 Sur	Ciudad Bolívar
107	27/02/2023	EX_19_365_1561_10	CL 66 Sur hasta CL 67 Sur entre KR 17K y KR 17N	CL 66 Sur hasta CL 67 Sur entre KR 17K y KR 17N	Ciudad Bolívar
108	27/02/2023	EX_09_034_1556_10	KR 80B hasta KR 85H desde CL 24A hasta CL 25G	KR 80B hasta KR 85H desde CL 24A hasta CL 25G	Fontibón
109	03/03/2023	SH_SV_ZPP_2470_2022	Estacionamiento en vía	KR 28A entre CL 17 y AC 19 CL 18 entre KR 28 y AK 30	Los Mártires
110	03/03/2023	SH_SV_ZPP_2470_2022	Estacionamiento en vía	KR28A entre CL 39A y CL 39B TV 28A entre CL 39A y CL 36 CL 39BISA entre KR 28 y KR 29	Teusaquillo
111	03/03/2023	SH_SV_ZPP_2470_2021	Estacionamiento en vía	CL 25C entre KR 33 y KR 37A CL 25D entre KR 34A y KR 37 KR 34 entre CL 25B y CL 25C	Teusaquillo
112	03/03/2023	SH_SV_ZPP_2470_2022	Estacionamiento en vía	KR 22 entre CL 51 y CL 52	Teusaquillo
113	03/03/2023	SH_SV_ZPP_2470_2021	Estacionamiento en vía	CL 93A entre KR9 y KR 10 KR9 entre CL93 y CL 94	Chapinero
114	03/03/2023	SH_SV_ZPP_2470_2022	Estacionamiento en vía	CL 27 entre KR 24 y KR 23 CL 27A entre KR 27 y KR 24	Teusaquillo
115	03/03/2023	SH_SV_ZPP_2470_2021	Estacionamiento en vía	CL33A entre KR 19 y KR 18 CL32A entre KR 20 y KR 18 KR 18 entre CL 32A y CL 33A	Teusaquillo
116	13/03/2023	EX_07_189_1244_11	Ciclorruta Parque De Villa Del Río	Ciclorruta Parque De Villa Del Río	Bosa
117	16/03/2023	EX_07_405_1561_10_V9	KR 87C hasta KR 82A y CL 62S hasta CL 69B S	KR 87C hasta KR 82A y CL 62S hasta CL 69B S	Bosa
118	23/03/2023	EX_19_198_1867_12_V1	KR 42 hasta TV 50 Sur entre CL 73B Sur y CL 77D Sur	KR 42 hasta TV 50 Sur entre CL 73B Sur y CL 77D Sur	Ciudad Bolívar
119	03/04/2023	EX_10_366_1842_12	AK 77A y AK 72 entre CL 6A y CL64I desde CL 64I y AC 63 entre AK 72 y KR 77A	AK 77A y AK 72 entre CL 6A y CL64I desde CL 64I y AC 63 entre AK 72 y KR 77A	Engativá
120	03/04/2023	EX_09_185_1249_11_V9	KR 107 hasta KR 102 entre CL 23H BIS y AC 22	KR 107 hasta KR 102 entre CL 23H BIS y AC 22	Fontibón
121	11/04/2023	EX_13_175_1881_12_V5	AK 24 hasta AK 14 entre AC 57 y AC 63	AK 24 hasta AK 14 entre AC 57 y AC 63	Teusaquillo
122	18/04/2022	TPD_PL_006_V7	CL 68A Sur hasta CL 70BIS Sur entre TV 78L y KR 80N	CL 68A Sur hasta CL 70BIS Sur entre TV 78L y KR 80N	Bosa
123	20/04/2023	SH_SV_ZPP_2470_2022_ BIS.C.1_LOTE 3	Estacionamiento en vía	CL 33A entre AC 28 y AK 19	Usaquén
124	20/04/2023	SH_SV_ZPP_2470_2021_ CAI _TEUSAQUILLO	Estacionamiento en vía	DG 35 B entre AK 19 y LA KR 17 KR 18 entre AC 34 y CL 36 CL 35 entre KR 18 y KR 17	Teusaquillo
125	20/04/2023	SH_SV_ZPP_2470_2021_ PARK_WAY_2_01_V0	Estacionamiento en vía	KR 22 entre CL 40 y CL 41 KR 22 entre CL 41 y CL 42	Teusaquillo
126	20/04/2023	SH_SV_ZPP_2470_2021_ PARKWAY_03_V0	Estacionamiento en vía	KR 24 entre AC 34 y CL 35 KR 24 entre CL 35 y CL 36 KR 21 entre AC 34 y CL 35 KR 21 entre CL 35 y CL 36	Teusaquillo
127	20/04/2023	ZE_07_014_1561_10_V1	CL 65C Sur entre TV 77M y KR 78D	CL 65C Sur entre TV 77M y KR 78D	Bosa
128	04/05/2023	EX_19_187_1867_12	CL 71G Sur hasta CL 71L Sur entre KR 27B y TV28	CL 71G Sur hasta CL 71L Sur entre KR 27B y TV28	Ciudad Bolívar
129	04/05/2023	EX_19_236_937_09	AC 60G Sur entre CL 60F Sur hasta KR 16C AK16B entre KR 16C y CL59A Sur	AC 60G Sur entre CL 60F Sur hasta KR 16C AK16B entre KR 16C y CL59A Sur	Ciudad Bolívar
130	04/05/2023	MV_19_339_943_10	DG 62 Sur entre Av. Boyacá y KR 23C	DG 62 Sur entre Av. Boyacá y KR 23C	Ciudad Bolívar
131	10/05/2023	SH_SV_ZPP_2470_2021_ LA_MACARENA_V0	Estacionamiento en vía La Macarena - Área 7	KR 4A entre CL 30 y CL 31	Santa Fe
132	10/05/2023	SH_SV_ZPP_2470_2021_ CLINICA_NOGALES_V0	Estacionamiento en vía Clínica Nogales del Área 2	KR 21 entre CL 94A y CL 95, CL 95 entre TV 20 y KR 21, KR 21 entre CL 97 y CL 98, CL 97 entre TV 19A y KR 21	Chapinero
133	10/05/2023	SH_SV_ZPP_2470_2022_ AI-03 CL69 Y CL 70	Estacionamiento en vía Quinta Camacho II - Área 3	TV 18A entre CL 96 y CL 98	Chapinero
134	10/05/2023	SH_SV_ZPP_2470_2021_ TV18A_CL97_V0	Estacionamiento en vía Funeraria Gaviria - Área 2	CL 69 entre AK 7 y AK 11 KR 10 entre CL 67 y CL 69 CL 70A entre AK 7 y KR 9	Chapinero
135	19/05/2023	EX_10_003_1560_10_V3 EX_10_374_1842_12_V3 EX_10_004_1560_10_V4 EX_10_354_1236_11_V4	Ciclorruta Tibabuyes	Ciclorruta Tibabuyes	Engativá

Secretaría Distrital de Movilidad
Calle 13 # 37 - 35
Teléfono: (1) 364 9400
www.movilidadbogota.gov.co
Información: Línea 195

ÍTEM	FECHA DE ASIGNACIÓN INTERVENTORÍA	ID	NOMBRE PROYECTO	DIRECCIÓN	LOCALIDAD
136	06/06/2023	EX_12_009_1560_10_V6	Ciclorruta CL 67B entre KR 62 y AK 60	Ciclorruta CL 67B entre KR 62 y AK 60	Barrios Unidos
137	06/06/2023	EX_12_143_1881_11	Ciclorruta Calle 65 entre KR 52 y AK 30 Ciclorruta KR 54 entre CL 67 y CL 65 Ciclorruta KR 58 entre CL 67A y AC 68 Ciclorruta CL 67B entre KR 68 y AC 60	Ciclorruta Calle 65 entre KR 52 y AK 30 Ciclorruta KR 54 entre CL 67 y CL 65 Ciclorruta KR 58 entre CL 67A y AC 68 Ciclorruta CL 67B entre KR 68 y AC 60	Barrios Unidos
138	05/07/2023	MV_19_318_1561_10_V3	CL 69D Sur entre KR 44D y KR 38 y CL 68H Sur entre KR 38 y KR 34	CL 69D Sur entre KR 44D y KR 38 y CL 68H Sur entre KR 38 y KR 34	Ciudad Bolívar
139	12/07/2023	EM_07_200_V5	KR 75A y KR 75F entre CL 57M Sur y CL 57P Sur	KR 75A y KR 75F entre CL 57M Sur y CL 57P Sur	Bosa

Fuente: Elaboración propia

Para la fecha de corte de este informe mensual, los trabajos adelantados por el Contratista corresponden con inspecciones, diagnósticos e implementación de los IDs asignados conforme a la información relacionada en la ***Tabla 3*** de conformidad con lo consagrado en el Anexo Técnico SDM-LP-033-2021, donde se definen las etapas para la ejecución de los diferentes proyectos de señalización vial.

Adicionalmente, a continuación se presenta el estado de avance de ejecución del Contrato SDM-2021-2018, con corte mensual a 30 de septiembre de 2023.

Tabla 4. Relación Avance proyecto contrato 2021-2018 a fecha 30 de septiembre de 2023

ACTA No.	PERIODO	40% MENSUAL FIJO	50% AVANCE DE OBRA	VR ACTA PARCIAL	% OBRA	% CONSULTORÍA	VR FACTURAR	SALDO POR FACTURAR	OBSERVACIONES
1	12/AGO A 11/SEP 2021	$ 51,144,848.37	$ 34,835,880.67	$ 335,000,000.00	1.88%	2.32%	$ 85,980,729.04	$ 3,622,020,778	PAGADA
2	12/SEP A 11/OCT 2021	$ 51,144,848.37	$ 57,193,236.92	$ 550,000,000.00	3.08%	2.92%	$ 108,338,085.29	$ 3,513,682,693	PAGADA
3	12/OCT A 11/NOV 2021	$ 51,144,848.37	$ 49,914,097.68	$ 480,000,000.00	2.69%	2.73%	$ 101,058,946.05	$3,412,623,747	PAGADA
4	12/NOV A 11/DIC 2021	$ 51,144,848.37	$ 51,993,851.75	$ 506,502,542.00	2.80%	2.78%	$103,138,700.12	$3,309,485,046	PAGADA
5	12/DIC/ A 11/ENE 2022	$ 51.144.848.37	$ 62.392.622.10	$ 560.958.012	3.08%	2.92%	$108.338.085..29	$3.201.146.961	PAGADA
6	12/ENE/ A 11/FEB 2022	$51.144.848,37	$68.756.600,81	$ 661.199.337,00	3,71%	3,23%	$119.901.449,19	$3.081.245.512	PAGADA
7	12/FEB/ A 11/MAR 2022	$51.144.848,37	$81.218.010,31	$781.034.753,00	4,38%	3,57%	$132.362.858,68	$2.948.882.653	PAGADA
8	12/MAR A 11/ABR 2022	$51.144.848,37	$69.778.894,26	$671.030.246,00	3,76%	3,26%	$120.923.742,63	$2.827.958.911	PAGADA
9	12/ABR A 11/MAY 2022	$51.144.848,37	$65.950.525,39	$634.214.654,00	3,56%	3,16%	$117.095.373,76	$2.710.863.537	PAGADA
10	12/MAY A 11/JUN 2022	$51.144.848,37	$65.497.293,95	$629.856.144,00	3,53%	3,15%	$116.642.142,32	$2.594.221.395	PAGADA
11	12/JUN A 11/JUL 2022	$51.144.848,37	$63.199.733,99	$607.761.609,00	3,41%	3,08%	$114.344.582,36	$2.479.876.812	PAGADA
12	12/JUL A 11/AGO 2022	$51.144.848,37	$68.061.472,65	$654.514.624,00	3,67%	3,21%	$119.206.321,02	$2.360.670.492	PAGADA
13	12/AGO A 11/SEP 2022	$41.465.348,37	$70.124.498,43	$674.353.756,00	3,78%	3,01%	$111.589.846,80	$2 249.080.644	PAGADA

Secretaría Distrital de Movilidad
Calle 13 # 37 - 35
Teléfono: (1) 364 9400
www.movilidadbogota.gov.co
Información: Línea 195

ACTA No.	PERIODO	40% MENSUAL FIJO	50% AVANCE DE OBRA	VR ACTA PARCIAL	% OBRA	% CONSULTORÍA	VR FACTURAR	SALDO POR FACTURAR	OBSERVACIONES
14	12/SEP A 11/OCT 2022	$51.144.848,37	$72.944.601,27	$701.473.336,00	3,93%	3,35%	$124.089.449,64	$2.124.991.195	PAGADA
15	12/OCT A 11/NOV 2022	$51.144.848,37	$70.370.065,60	$676.715.258,00	3,80%	3,28%	$121.514.913,97	$2.003.476.281	PAGADA
16	12/NOV A 11/DIC 2022	$50.332.848,37	$55.535.757,37	$534.060.812,00	3,00%	2,86%	$105.868.605,74	$1.897.607.675	PAGADA
17	12/DIC A 11/ENE 2023	$52.761.196,7	$53.912.598,12	$518.451.666,00	2,82%	2,79%	$106.673.794,82	$1.774.770.397	PAGADA
18	12/ENE A 11/FEB 2023	$49.528.500,04	$91.408.358,32	$782.922.145,00	4,39%	3,80%	$140.936.858,00	$1.633.833.539	PAGADA
19	12/FEB A 11/MAR 2023	$51.144.848,37	$66.756.488,95	$641.965.220,00	3,60%	3,18%	$117.901.337,00	$1.649.280.939	PAGADA
20	12/MAR A 11/ABR 2023	$51.144.848,37	$63.469.354,56	$610.354.421,00	3,42%	3,09%	$114.614.203,00	$1.534.666.736,00	PAGADA
21	12/ABR A 11/MAY 2023	$51.144.848,37	$68.557.194,51	$659.281.744,00	3,70%	3,23%	$119.702.043,00	$1.414.964.693,00	PAGADA
22	12/MAY A 11/JUN 2023	$51.144.848,37	$64.892.139,79	$624.036.666,00	3,50%	3,13%	$116.036.988,00	.$1.298.927.705,00	PAGADA
23	12/JUN A 11/JUL 2023	$51.144.848,37	$70.258.328	$675.640.731.00	3.80%	3.28%	$121.403.176,00	$1.177.524.529.00	PAGADA
24	12/JUL A 11/AGO 2023	$51.144.848,37	$65.512.205,37	$629.999.540,00	3,53%	3,15%	$116.657.054.00	$1.060.867.475,00	PAGADA
25	12/AGO A 11/SEP 2023	$51.144.848,37	$69.777.202,48	$671.013.977,00	3,76%	3,26%	$120.922.051,00	$939.945.424,00	EN TRÁMITE

	VALOR TOTAL DEL COMPONENTE	EJECUTADO EN EL MES	%EJECUTADO EN EL MES	COMPONENTES PARA EL COBRO DE INTERVENTORÍA	VALOR A COBRAR POR LA INTERVENTORÍA
COMPONENTE DE OBRA	$17.829.038.350	$671.013.977,00	3,70%	50% AVANCE DE OBRA	$69.777.202,48
COMPONENTE DE INTERVENTORÍA	$3.708.001.507	$120.922.051,00	3,26%	40% MENSUAL FIJO	$51.144.848.37
VALOR DEL CONTRATO INTEGRAL (OBRA + INTERVENTORÍA)	$21.537.039.857				

VALOR DEL CONTRATO DE INTERVENTORÍA 2021-2018	$3.708.001.507
VALOR ADICIONAL DEL CONTRATO DE INTERVENTORÍA 2021-2018	$117.185.254
VALOR TOTAL DEL CONTRATO DE INTERVENTORÍA 2021-2018	$3.825.186.761

VALOR A COBRAR POR CONTRATISTA CTO INICIAL	$17.829.038.350
VALOR A COBRAR POR CONTRATISTA CTO ADICIONAL	$563.457.265
VALOR TOTAL A COBRAR	$18.392.495.615

Fuente: Interventoría Contrato SDM 2021-2018

Secretaría Distrital de Movilidad
Calle 13 # 37 - 35
Teléfono: (1) 364 9400
www.movilidadbogota.gov.co
Información: Línea 195

Tabla 5. Relación Avance Convenio Interadministrativo IDU-1744-2021 – SDM-2021-2501

ACTA No.	PERIODO	40% MENSUAL FIJO	50% AVANCE DE OBRA	VR ACTA PARCIAL	% OBRA	% CONSULTORÍA	VR FACTURAR	SALDO POR FACTURAR	OBSERVACIONES
1	12/AGO A 11/SEP 2023	$46.874.102,00	$21.599.504,00	$207.712.103,00	36,86%	1,85%	$68.473.606,00	$4 8.711.648,00	EN TRÁMITE

	VALOR TOTAL DEL COMPONENTE	EJECUTADO EN EL MES	%EJECUTADO EN EL MES	COMPONENTES PARA EL COBRO DE INTERVENTORÍA	VALOR A COBRAR POR LA INTERVENTORÍA
COMPONENTE DE OBRA	$17.829.038.350	$207.712.103,00	36.86%	50% AVANCE DE OBRA	$2 1.599.504
COMPONENTE DE INTERVENTORÍA	$3.708.001.507	$68.473.606,00	1,85%	40% MENSUAL FIJO	$4 6.874.102
VALOR DEL CONTRATO INTEGRAL (OBRA + INTERVENTORÍA)	$21.537.039.857				

VALOR DEL CONTRATO DE INTERVENTORÍA 2021-2018	$3.708.001.507
VALOR ADICIONAL DEL CONTRATO DE INTERVENTORÍA 2021-2018	$117.185.254
VALOR TOTAL DEL CONTRATO DE INTERVENTORÍA 2021-2018	$3.825.186.761

VALOR A COBRAR POR CONTRATISTA CTO INICIAL	$17.829.038.350
VALOR A COBRAR POR CONTRATISTA CTO ADICIONAL	$563.457.265
VALOR TOTAL A COBRAR	$18.392.495.615

Fuente: Interventoría Contrato SDM 2021-2018

5. CONTROL FINANCIERO DE LOS CONTRATOS 2021-2025 Y 2021-2018 – CERTIFICADOS DE REGISTROS PRESUPUESTALES – CRP

En este numeral se relaciona el balance financiero de los recursos asignados a los proyectos de Obra e Interventoría como vigencias futuras.

En razón de lo anterior, en la siguiente tabla se muestra la relación de recursos asignados.

Tabla 6. Recursos asignados como vigencias futuras contrato 2021-2025

CDP	FECHA DE CDP	CODIGO	CONCEPTO	VIGENCIA CDP
1224	23/02/2021	13301160449000007587	Maquinaria y Equipo	2021
12	12/03/2021	13301160449000007587	Maquinaria y Equipo	2022
13	12/03/2021	13301160449000007587	Maquinaria y Equipo	2022
12	12/03/2021	13301160449000007587	Maquinaria y Equipo	2023
13	12/03/2021	13301160449000007587	Maquinaria y Equipo	2023

Secretaría Distrital de Movilidad
Calle 13 # 37 - 35
Teléfono: (1) 364 9400
www.movilidadbogota.gov.co
Información: Línea 195

CDP	FECHA DE CDP	CODIGO	CONCEPTO	VIGENCIA CDP
10	04/01/2022	O23011604490000007587	Pinturas para señales de tránsito	2022

CRP	FECHA	VALOR APROBADO POR VIGENCIA	VALOR TOTAL
1921	28/07/2021	$ 2,829,999,937.00	$ 2,829,999,937.00
20	28/07/2021	$ 7,499,519,218.00	$ 7,499,519,218.00
20	28/07/2021	$ 7,499,519,195.00	$ 7,499,519,195.00

CRP	FECHA	VALOR APROBADO POR VIGENCIA	VALOR TOTAL
2	10/01/2022	$ 7.499.519.218.00	$ 7.499.519.218.00

Fuente: Elaboración propia

Tabla 7. Recursos asignados como vigencias futuras contrato 2021-2018

CDP	FECHA DE CDP	RUBRO	CONCEPTO	VIGENCIA CDP
1681	19/04/2021	13301160449000007587	1082001042	2021
11	10/03/2021	13301160449000007587	08-20-0104	2022
11	10/03/2021	13301160449000007587	08-20-0104	2023

CDP	FECHA DE CDP	CODIGO	CONCEPTO	VIGENCIA CDP
8	04/01/2022	O23011604490000007587	Servicios de consultoría en gestión estratégica	2022

CDP	FECHA DE CDP	CODIGO	CONCEPTO	VIGENCIA CDP
3508	22/12/2022	O23011604490000007587	Pinturas para señales de tránsito	2022

CRP	FECHA	VALOR APROBADO POR VIGENCIA	VALOR TOTAL
1951	02/08/2021	$ 616,135,417.00	$ 616,135,417.00
24	02/08/2021	$ 1.523.086.750.00	$ 1.523.086.750.00
24	02/08/2021	$ 1.568.779.340.00	$ 1.568.779.340.00

CRP	FECHA	VALOR APROBADO POR VIGENCIA	VALOR TOTAL
11	10/01/2022	$ 1.523.086.750	$ 1.523.086.750

CRP	FECHA	VALOR APROBADO POR VIGENCIA	VALOR TOTAL
3245	28/12/2022	$ 117.185.254	$ 117.185.254

Fuente: Elaboración propia

Secretaría Distrital de Movilidad
Calle 13 # 37 - 35
Teléfono: (1) 364 9400
www.movilidadbogota.gov.co
Información: Línea 195

A continuación, y con corte al 30 de septiembre de 2023, se tienen los saldos de los Certificados de Registro Presupuestal relacionados en las siguientes tablas:

Tabla 8. Pagos realizados Vs Recursos asignados contrato 2021-2025

VIGENCIA CRP	CRP	FECHA	VIGENCIAS FUTURAS	VALOR TOTAL FACTURA	VALOR SIN RETEGARANTÍA	RETEGARANTÍA	SALDO CRP	ACUMULADO POR RP	ACUMULADO TOTAL	No. DE CUENTA
2021	1921	28/07/2021	$2.829.999.937	$336.579.506	$319.750.531	$16.828.975	$2.510.249.406	$319.750.531	$336.579.506	1
				$582.863.292	$553.720.127	$29.143.165	$1.956.529.279	$873.470.658	$919.442.798	2
				$524.234.959	$98.023.211	$26.211.748	$1.458.506.068	$1.371.493.869	$1.443.677.757	3
				$506.502.542	$481.177.415	$25.325.127	$977.328.653	$1.852.671.284	$1.950.180.299	4
				$560.958.012	$532.910.111	$28.047.901	$444.418.542	$2.385.581.395	$2.511.138.311	5
				$661.199.337	$444.418.542	$33.059.967	$0	$2.829.999.937	$3.172.337.648	6
2022	2	10/01/2022	$7.499.519.218		$183.720.828		$7.315.798.390	$183.720.828		
				$781.034.753	$741.983.015	$39.051.738	$6.573.815.375	$925.703.843	$3.953.372.401	7
				$671.030.246	$637.478.734	$33.551.512	$5.936.336.641	$1.563.182.577	$4.624.402.647	8
				$634.214.654	$602.503.921	$31.710.733	$5.333.832.720	$2.165.686.498	$5.258.617.301	9
				$629.856.144	$598.363.337	$31.492.807	$4.735.469.383	$2.764.049.835	$5.888.473.445	10
				$607.761.609	$577.373.529	$30.388.080	$4.158.095.854	$3.341.423.364	$6.496.235.054	11
				$654.514.624	$621.788.893	$32.725.731	$3.536.306.962	$3.963.212.257	$7.150.749.678	12
				$674.353.756	$640.636.068	$33.717.688	$2.895.670.893	$4.603.848.325	$7.825.103.434	13
				$701.473.336	$ 666.399.669	$35.073.667	$2.229.271.224	$5.270.247.994	$8.526.576.770	14
				$676.715.258	$642.879.495	$33.835.763	$1.586.391.729	$5.913.127.489	$9.203.292.028	15
				$534.030.812	$507.329.271	$26.701.541	$1.079.062.458	$6.420.456.760	$9.737.322.840	16
				$518.451.666	$492.529.083	$25.922.583	$586.533.375	$6.912.985.843	$10.255.774.506	17
					$512.788.725		$0	$7.499.519.218	$10.255.774.506	20
				$782.922.145	$73.744.650	$39.146.107	$512.788.725	$6.986.730.493	$11.038.696.651	18
2023	29	02/01/2023	$7.499.519.195.00		$670.031.388		$6.829.487.807	$670.031.388		
				$641.965.220	$609.866.959	$32.098.261	$6.219.620.848	$1.279.898.347	$11.680.661.871	19
				$610.354.421	$67.047.975	$30.517.721	$6.152.572.873	$1.346.946.322	$12.291.016.292	20
				$659.281.744	$626.317.657	$32.964.087	$5.526.255.216	$1.973.263.979	$12.950.298.036	21
				$624.036.666	$592.834.833	$31.201.833	$4.933.420.384	$2.566.098.812	$13.574.334.702	22
				$675.640.731	$641.858.694	$33.782.037	$4.291.561.689	$3.207.957.506	$14.249.975.433	23
				$629.999.540	$598.499.563	$31.499.977	$3.693.062.126	$3.806.457.069	$14.879.974.973	24
				$671.013.977	$637.463.278	$33.550.699	$3.055.598.848	$4.443.920.347	$15.550.988.950	25

Fuente: Elaboración propia

Secretaría Distrital de Movilidad
Calle 13 # 37 - 35
Teléfono: (1) 364 9400
www.movilidadbogota.gov.co
Información: Línea 195

Tabla 9. Pagos realizados Vs Recursos asignados contrato 2021-2018

VIGENCIA CRP	CRP	FECHA	VIGENCIAS FUTURAS	VALOR CANCELADO	SALDO CRP	ACUMULADO POR RP	ACUMULADO TOTAL	No. DE CUENTA
2021	1951	02/08/2021	$616.135.417	$85.980.729.00	$530.154.688	$85.980.729	$85.980.729.00	1
				$108.338.085.00	$421.816.603	$194.318.814	$194.318.814.00	2
				$101.058.946.00	$320.757.657	$295.377.760	$295.377.760.00	3
				$103.138.700.00	$217.618.957	$398.516.460	$398.516.460.00	4
				$108.338.085.00	$109.280.872	$506.854.545	$506.854.545.00	5
				$109.280.872.00	$ -	$616.135.417	$616.135.417.00	6
2022	11	02/08/2021	$1.523.086.750	$10.620.578.00	$1.512.466.172	$10.620.578	$626.755.995.00	
				$132.362.858.00	$1.380.103.314	$142.983.436	$759.118.853.00	7
				$120.923.743.00	$1.259.179.571	$263.907.179	$880.042.596.00	8
				$117.095.374.00	$1.142.084.197	$381.002.553	$997.137.970.00	9
				$116.642.142.00	$1.025.442.055	$497.644.695	$1.113.780.112.00	10
				$114.344.583.00	$911.097.472	$611.989.278	$1.228.124.695.00	11
				$119.206.321.00	$791.891.151	$731.195.599	$1.347.331.016.00	12
				$111.589.847.00	$680.301.304	$842.785.446	$1.458.920.863.00	13
				$124.089.450.00	$556.211.854	$966.874.896	$1.583.010.313.00	14
				$121.514.914.00	$434.696.940	$1.088.389.810	$1.704.525.227.00	15
				$105.868.606.00	$328.828.334	$1.194.258.416	$1.810.393.833.00	16
				$106.673.795.00	$222.154.539	$1.300.932.211	$1.917.067.628.00	17
				$140.936.858.00	$81.217.681	$1.441.869.069	$2.058.004.486.00	18
				$81.217.681.00	$ -	$1.523.086.750	$2.139.222.167.00	19
2023	39	02/01/2023	$551.675.275	$36.683.657.00	$514.991.618	$36.683.657.00	$2.175.905.824.00	19
				$114.614.202.00	$400.377.416.00	$151.297.859	$2.290.520.026.00	20
				$119.702.043.00	$280.675.373.00	$270.999.902	$2.410.222.069.00	21
				$116.036.988.00	$164.638.385.00	$387.036.890.00	$2.526.259.057.00	22
				$121.403.176.00	$43.235.209.00	$508.440.066	$2.647.662.233.00	23
				$43.235.209.00	$ -	$551.675.275	$2.690.897.442.00	24
2023	47	02/01/2023	$1.017.104.065	$73.421.845.00	$943.682.220.00	$73.421.845.00	$2.764.319.287.00	
				$120.922.051.00	$822.760.169.00	$194.343.896.00	$2.885.241.338.00	25

Fuente: Elaboración propia

Tabla 10. Pagos realizados Vs Recursos asignados Convenio IDU-1744-2021 – SDM-2021-2501

VIGENCIA CRP	CRP	FECHA	VIGENCIAS FUTURAS	VALOR CANCELADO	SALDO CRP	ACUMULADO POR RP	ACUMULADO TOTAL	No. DE CUENTA
2022	3245	28/12/2022	$117.185.254.00	$68.473.606.00	$48.711.648.00	$68.473.606.00	$68.473.606.00	25

Fuente: Elaboración propia

De acuerdo con lo anterior, en la ***Tabla 11*** y ***Tabla 12*** se muestra el análisis financiero a corte del 30 de septiembre de 2023 conforme con los Certificados de Registro Presupuestal de los recursos asignados a los contratos 2021-2025 y 2021-2018:

Tabla 11. Estado del Contrato 2021-2025 con corte al 30 de septiembre de 2023

No.	ITEMS	VALORES
1	Valor del Contrato	$17.829.038.350
2	Valor adición No. 1	$563.457.265
3	Valor del Contrato más (+) adición No. 1	$18.392.495.615
4	Valor ejecutado	$15.550.988.950
5	Saldo por Ejecutar	$3.055.598.848
6	Valor pagado	$14.879.974.973
7	Valor ejecutado por pagar	$671.013.977
8	Valor retegarantía	$777.549.448
9	Saldo CRP 1921	$0.00
10	Saldo CRP 2	$0.00
11	Valor ejecutado adición No. 1	$207.712.103
12	Valor retegarantía adición No. 1	$10.385.605.15
13	Saldo CRP 3233	$355.745.162
14	Saldo CRP 29	$3.055.598.848

Secretaría Distrital de Movilidad
Calle 13 # 37 - 35
Teléfono: (1) 364 9400
www.movilidadbogota.gov.co
Información: Línea 195

Tabla 12. Estado del Contrato 2021-2018 con corte al 30 de septiembre de 2023

No.	ITEMS	VALORES
1	Valor del Contrato	$3.708.001.507.00
2	Valor adición No. 1	$117.185.254.00
3	Valor del Contrato más (+) adición No. 1	$3.825.186.761.00
4	Valor Ejecutado	$2.885.241.338.00
5	Saldo por Ejecutar	$822.760.169.00
6	Valor pagado	$2.764.319.287.00
7	Valor ejecutado adición No. 1	$68.473.606.00
8	Saldo CRP 1921	$0.00
9	Saldo CRP 11	$0.00
10	Saldo CRP 39	$0.00
11	Saldo CRP 3245	$48.711.648.00
12	Saldo CRP 47	$822.760.169.00

Fuente: Elaboración propia

La cuenta del periodo comprendido entre 12 de agosto al 11 de septiembre de 2023 se encuentra en trámite de verificación y posterior pago, según los procedimientos establecidos en el área financiera de la Secretaría Distrital de Movilidad.

6. CONCLUSIONES

Al corte del 30 de septiembre de 2023, se realizó conjuntamente entre la Interventoría y el contratista la inspección, visita de obra y diagnóstico de los ID relacionados en la ***Tabla 3***, con el fin de determinar las condiciones operativas, de infraestructura, geométricas, ambientales y todos aquellos factores que puedan afectar la correcta implementación y permanencia de la señalización en vía.

Al corte del 30 de septiembre de 2023, se han realizado veintidós (24) pagos del contrato de Interventoría 2021-2018 por valor de $2.764.319.287.00.

Con el pago de la cuenta No. 6 se agotaron los recursos del Registro presupuestal No. 1951 de la vigencia 2021 por valor de $616.135.417.00.

Con el pago de la cuenta No. 19 se agotaron los recursos del Registro presupuestal No. 11 de la vigencia 2022 por valor de $1.523.086.750.00.

Con el pago de la cuenta No. 24 se agotaron los recursos del Registro presupuestal No. 39 de la vigencia 2023 por valor de $551.675.275.00.

En la cuenta No. 25 se realizó el cobro de $68.473.606 correspondiente a la adición No. 1 del contrato de interventoría 2021-2018 quedando un saldo de $48.711.648 a liberar al finalizar el Contrato.

El nuevo valor del Contrato de Interventoría con la adición No. 1 es de $3.825.186.761.

Secretaría Distrital de Movilidad
Calle 13 # 37 - 35
Teléfono: (1) 364 9400
www.movilidadbogota.gov.co
Información: Línea 195