SECRETARÍA DISTRITAL DE MOVILIDAD

SUBSECRETARÍA DE GESTIÓN DE LA MOVILIDAD

INFORME MENSUAL DE EJECUCIÓN CORRESPONDIENTE A ENERO DE 2022

CONTRATO DE OBRA SDM 2021-2025

INTRODUCCIÓN

El presente informe contiene el resumen del avance en la ejecución para el mes de enero de 2022 del Contrato de Obra SDM 2021-2025 correspondiente a las actividades llevadas a cabo en cumplimiento de las obligaciones establecidas en el Contrato, celebrado entre el CONSORCIO SEÑALIZACIÓN VIAL BOGOTÁ y la SECRETARÍA DISTRITAL DE MOVILIDAD – SDM, el cual tiene por objeto **"*REALIZAR LAS ACTIVIDADES INHERENTES AL SUMINISTRO E IMPLEMENTACIÓN DE ELEMENTOS DE SEÑALIZACIÓN Y DISPOSITIVOS DE SEGURIDAD VIAL EN LA CIUDAD DE BOGOTÁ D.C.*" LOTE 7 - ZONA SUR-OCCIDENTE.**

1. OBJETIVO DEL INFORME

Presentar el avance en la ejecución con corte al 30 de enero del año 2022 con énfasis en el estado financiero según las vigencias futuras asignadas del Contrato de Obra SDM-2021-2025 con Interventoría SDM-2021-2018 para el suministro e implementación de señalización vial en la ciudad.

Objetivos Específicos Del Informe

• Relacionar el avance del Contrato de Obra SDM-2021-2025 con corte al 30 de enero de 2022, en cada uno de los componentes definidos para la ejecución del proyecto de suministro e implementación de señalización vial en la ciudad.

• Relacionar el estado financiero del proyecto con corte de 30 de enero de 2022 relacionando los recursos asignados como vigencias futuras y su respectiva ejecución.

2. DATOS DEL CONTRATO SDM-2021-2025

A continuación, se muestra la localización y los principales datos del contrato y las modificaciones y ajustes realizados en la ejecución del contrato con corte al 30 de enero de 2022.

Secretaría Distrital de Movilidad
Calle 13 # 37 - 35
Teléfono: (1) 364 9400
www.movilidadbogota.gov.co
Información: Línea 195

Figura 1. Localización y localidades zona 7 - Sur-occidente

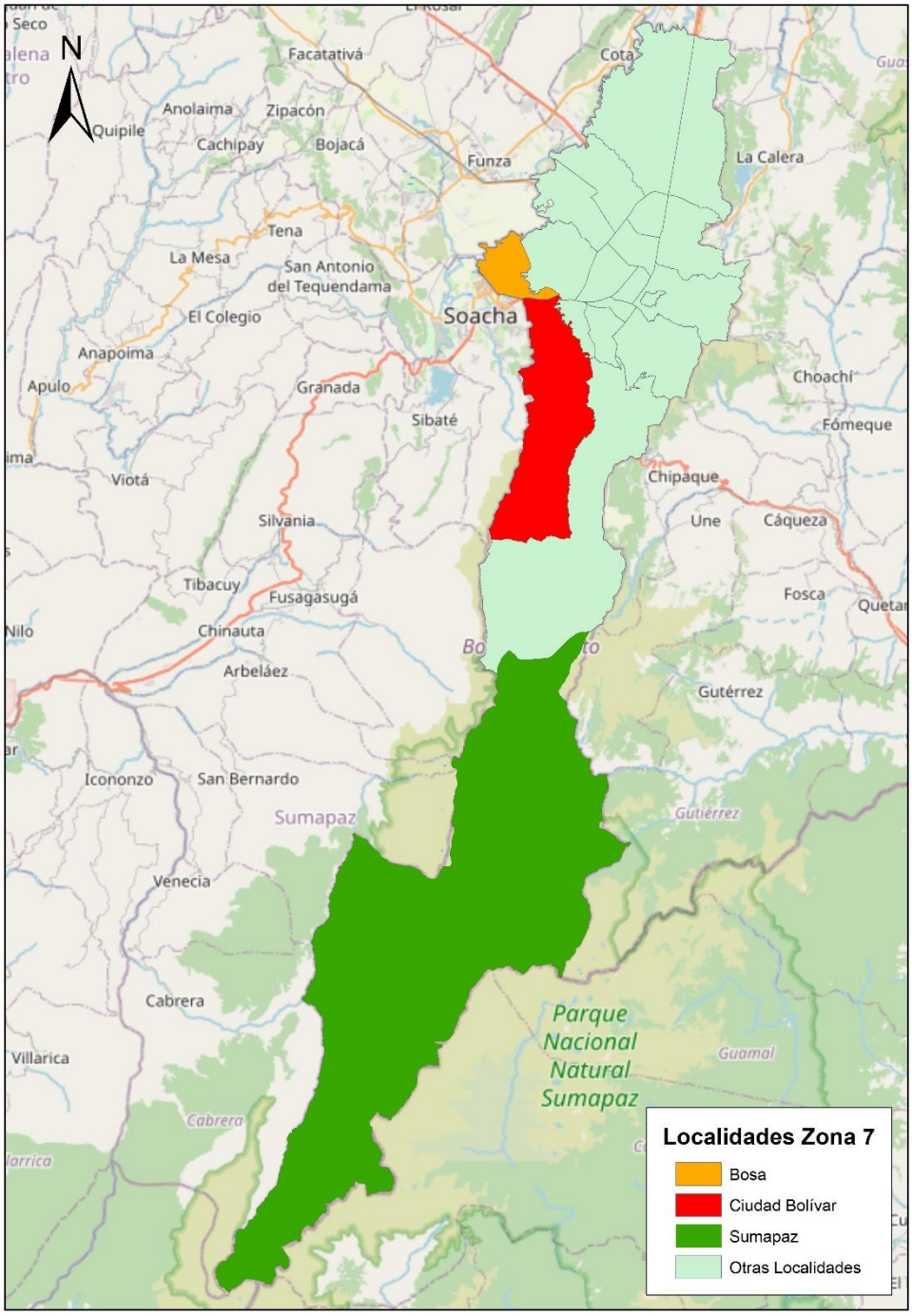

Fuente: Elaboración propia

Secretaría Distrital de Movilidad
Calle 13 # 37 - 35
Teléfono: (1) 364 9400
www.movilidadbogota.gov.co
Información: Línea 195

Tabla 1. Datos del Contrato

CONTRATO No.	SDM-2021-2025
OBJETO	REALIZAR LAS ACTIVIDADES INHERENTES AL SUMINISTRO E IMPLEMENTACIÓN DE ELEMENTOS DE SEÑALIZACIÓN Y DISPOSITIVOS DE SEGURIDAD VIAL EN LA CIUDAD DE BOGOTÁ D.C." LOTE 7- ZONA SUR-OCCIDENTE.
CERTIFICADOS DE DISPONIBILIDAD PRESUPUESTAL:	**CDPs**
	No. / FECHA / VALOR / VIGENCIA
	1224 / 23/02/2021 / $ 19.810.000.000,00 / 2021
	12 / 12/03/2021 / $ 26.248.317.500,00 / 2022
	13 / 12/03/2021 / $ 26.248.317.500,00 / 2022
	12 / 12/03/2021 / $ 26.248.317.500,00 / 2023
	13 / 12/03/2021 / $ 26.248.317.500,00 / 2023
CERTIFICADOS DE REGISTRO PRESUPUESTAL:	**RPs**
	No. / FECHA / VALOR / VIGENCIA
	1921 / 28/07/2021 / $ 2.829.999.937 / 2021
	20 / 28/07/2021 / $ 7.499.519.218 / 2022
	20 / 28/07/2021 / $ 7.499.519.195 / 2023
VALOR INICIAL DEL CONTRATO:	DIECISIETE MIL OCHOCIENTOS VEINTINUEVE MILLONES TREINTA Y OCHO MIL TRESCIENTOS CINCUENTA PESOS M/CTE ($17.829.038.350), equivalente a 19.624,13 SMLMV para el año de suscripción del contrato (2021), dichas sumas incluyen IVA, administración, imprevistos y utilidad (AIU), impuestos, tasas, gravámenes y todos los costos directos o indirectos derivados de la ejecución del contrato.
PLAZO INICIAL DE EJECUCIÓN:	El plazo de ejecución del contrato es VEINTINUEVE (29) MESES. De acuerdo con lo establecido en la minuta del Contrato SDM-2021-2025.
FECHA DE INICIACIÓN:	12 de Agosto de 2021
FECHA DE TERMINACIÓN:	11 de enero de 2024
CONTRATISTA:	CONSORCIO SEÑALIZACIÓN VIAL BOGOTÁ
IDENTIFICACION:	NIT: 901.500.183-3
INTERVENTORIA	CONSORCIO DCB SEGURIDAD VIAL 2021 CONTRATO SDM-2021-2018

Fuente: Elaboración propia

3. ALCANCE DEL PROYECTO

El Contratista deberá desarrollar el objeto del Contrato de conformidad con las especificaciones y características técnicas señaladas en los Documentos del Proceso de Contratación No. SDM-LP-033-2021, los cuales hacen parte integral del presente contrato. De conformidad con el proceso de selección adelantado, al Contratista corresponde adelantar las labores en la(s) siguiente(s) zona(s) o lote(s): **LOTE 7 - ZONA SUR-OCCIDENTE.**

Secretaría Distrital de Movilidad
Calle 13 # 37 - 35
Teléfono: (1) 364 9400
www.movilidadbogota.gov.co
Información: Línea 195

El Contratista se obliga para con la Entidad a ejecutar, los precios cotizados en la oferta económica y con sus propios medios: materiales, maquinaria, laboratorios, equipos y personal, en forma independiente y con plena autonomía técnica y administrativa, hasta su total terminación y aceptación final, las cantidades de obra que se detallan en su propuesta económica, conforme lo señaló en el Formulario 1 – Formulario de Presupuesto Oficial. El Contratista y la Entidad contratante asumen de forma obligatoria los riesgos previsibles identificados y plasmados en el Pliego de Condiciones en la Matriz 3 - Riesgos, aceptados por el Contratista con la presentación de su propuesta.

4. AVANCE DEL PROYECTO

Teniendo en cuenta la fecha de inicio del Contrato de Obra SDM-2021-2025 corresponde al 12 de agosto de 2021 y de acuerdo con el corte mensual a 30 de enero de 2022; desde la SDM-DTI-SS se asignó a través del Contrato de Interventoría SDM-2021-2018 la implementación de los IDs relacionados en la **Tabla *2***, el Corredor vial de la Autopista Sur desde KR 77C Sur hasta KR 52 Sur Fase 1, Autopista Sur entre Carrera 52 y Carrera 39 Fase 2, Autopista Sur Fase 2B (Autopista Sur desde CL 30 Sur hasta CL 1 Sur), ciclorruta en calzada de la Av. Suba, (calzada sur Carrera 91 hasta Avenida Calle 127 y calzada norte Calle 128B hasta Carrera 85) y el Lote No. 4 para el proyecto Estacionamiento en Vía que hace parte de los proyectos estratégicos de la SDM en términos de señalización y seguridad vial buscando garantizar la adecuada información de todos los usuarios durante su desplazamiento sobre las vías de estos proyectos.

Tabla 2. Relación ID diseños asignados para implementación a fecha 30 de enero de 2022

ÍTEM	FECHA DE ASIGNACIÓN INTERVENTORÍA	ID	NOMBRE PROYECTO	DIRECCIÓN	LOCALIDAD
1	12/08/2021	EX_07_205_1244_11	Liceo Moderno Betania	KR 87 con CL 51B-36 Sur	Bosa
			Jardín Infantil Universo Mágico de los Exploradores	KR 86F No. 51B-04 Sur	
2	12/08/2021	EX_07_038_1561_10	Colegio Carlos Pizarro	CL 73 Sur entre KR 100 y KR 104	Bosa
			Jardín Infantil Pasitos de Gigante	KR 99 A No. 71 Sur – 39	
3	12/08/2021	EX_07_207_1244_11	Colegio Liceo Mixto Los Centauros	KR 87M No. 61A – 84 Sur	Bosa
4	12/08/2021	EX_19_219_1867_12	Colegio Distrital Ismael Perdomo, Instituto Orestes Sindici	KR 71 F entre DG 62G Sur hasta CL 64A S	Ciudad Bolívar
5	12/08/2021	EX_19_386_1561_10	Colegio Rogelio Salmona	CL 66 Sur con CL 59	Ciudad Bolívar

Secretaría Distrital de Movilidad
Calle 13 # 37 - 35
Teléfono: (1) 364 9400
www.movilidadbogota.gov.co
Información: Línea 195

ÍTEM	FECHA DE ASIGNACIÓN INTERVENTORÍA	ID	NOMBRE PROYECTO	DIRECCIÓN	LOCALIDAD
6	12/08/2021	MV_19_080_1561_10_V7	Colegio Rural Pasquilla IED Sede Bachillerato	TV 3 No. 3 – 19	Sumapaz
			Colegio Rural Pasquilla Sede Primaria	CL 4 No. 2 – 18	Sumapaz
			Colegio Rural Pasquilla IED Sede C - Km 13 vía Pasquilla	km 13 Vía Pasquilla	Sumapaz
7	24/08/2021	MV_19_173_1244_11_V12	Corredor Autopista Sur - Fase 1	Corredor Autopista Sur desde KR 77C Sur hasta KR 52	Bosa Ciudad Bolívar
8	17/09/2021	EX_19_220_1867_12	Ciudad de Montreal	KR 17B No. 64B – 45 Sur	Ciudad Bolívar
9	17/09/2021	MV_19_175_1244_11	IED Santa Bárbara	Sede A: Carrera 18 T No. 65A – 27 Sur	Ciudad Bolívar
10	17/09/2021	EX_07_218_1867_12	IED Alfonso Reyes Echandia	KR 86 No. 74 – 00 Sur	Bosa
11	17/09/2021 - 21/12/2021	MV_07_293_943_10	IED Luis López de Mesa	CL 65H No. 78A – 03 Sur, KR 78C entre CL 65A Sur y CL 74 Sur, KR 80I entre CL 80 Sur y TV 80I, KR 86 entre KR 80I y CL 73A Bis Sur	Bosa
12	17/09/2021	CPS_937_ZE_07_200	IED Nuevo Chile	CL 56 Sur No. 72G – 20	Bosa
13	17/09/2021	MV_19_292_1561_10	IED Villamar	Sede A: KR 18 M No. 69J-25 Sur	Ciudad Bolívar
				Sede B: CL 68 D Sur No. 18Z–18	
				Sede C: CL 69I Sur No. 18M – 09	
14	27/09/2021	EX_07_208_1244_11	IED Kimi Pernia Domicó	CL 82 Sur No. 89 - 21	Bosa
15	27/09/2021	EX_07_204_1244_11	IED Brasilia	CL 53 Bis Sur No. 87 - 08	Bosa
16	27/09/2021	EX_07_231_1867_12	IED El Porvenir	CL 51 Sur No. 91D - 56	Bosa
17	27/09/2021	EX_07_011_1561_10	IED Villas del Progreso	KR 102A No. 56F - 34 Sur	Bosa
18	21/10/2021	EX_19_148_1244_11	Colegio Distrital María Mercedes Carranza	CL 66 y CL 67 entre KR 71 y KR 72 y TV 70G entre CL 66 y CL 63A Sur - TV 70G No. 65-02 Sur	Ciudad Bolívar
19	21/10/2021	EX_19_193_1867_12	Solicitud de reductores de velocidad, mantenimiento señalización	Calle 62 Sur No. 19BSur	Ciudad Bolívar
20	21/10/2021	MV_19_175_1244_11	Colegio Santa Bárbara - Jardín Infantil Los Robles	Colegio Santa Bárbara IED Sede B - CL 69 S #18 C-65, Jardín Infantil Los Robles - CL 66C Sur # 18Y-03	Ciudad Bolívar
21	21/10/2021	EX_19_371_1561_10	Colegios IED Ciudad Bolívar y el Colegio El Nogal	Transversal 54 con Diagonal 70 Sur	Ciudad Bolívar

Secretaría Distrital de Movilidad
Calle 13 # 37 - 35
Teléfono: (1) 364 9400
www.movilidadbogota.gov.co
Información: Línea 195

ÍTEM	FECHA DE ASIGNACIÓN INTERVENTORÍA	ID	NOMBRE PROYECTO	DIRECCIÓN	LOCALIDAD
22	19/11/2021	MV_19_080_1561_10_V7	Varias Zonas de Influencia	Varias Zonas de Influencia	Sumapaz
23	03/11/2021	MV_11_352_1236_11_V7	Ciclorruta en calzada de la Av. Suba, calzada sur Carrera 91 hasta Avenida Calle 127 y calzada norte Calle 128B hasta Carrera 85	Ciclorruta en calzada de la Av. Suba, calzada sur Carrera 91 hasta Avenida Calle 127 y calzada norte Calle 128B hasta Carrera 85	Suba
24	10/11/2021	MV_07_293_943_10_V13	Transversal 80I entre Calle 86 Sur y límite con Soacha	Transversal 80I entre Calle 86 Sur y límite con Soacha	Bosa
25	18/11/2021	EX_19_342_943_10_V5	CL 59C Sur y CL 58A Sur entre AK 51 y KR 38	CL 59C Sur y CL 58A Sur entre AK 51 y KR 39	Ciudad Bolívar
26	22/11/2021	EX_02_038_1556_10_V16	Lote No. 4 para el proyecto Estacionamiento en Vía	Lote No. 4 para el proyecto Estacionamiento en Vía	Chapinero
27	23/11/2021	EX_19_142_1244_11_V8	AC 61 Sur y CL 64 Sur entre KR 22F y KR 45	AC 61 Sur y CL 64 Sur entre KR 22F y KR 46	Ciudad Bolívar
28	23/11/2021	MV_19_178_1244_11_V8	Av. Villavicencio entre KR 47A y KR 45C	Av. Villavicencio entre KR 47A y KR 45C	Ciudad Bolívar
29	23/11/2021	MV_19_173_1244_11_V12	Autopista Sur entre Carrera 52 y Carrera 39	Autopista Sur entre Carrera 52 y Carrera 39	Puente Aranda, Antonio Nariño, Tunjuelito
30	06/12/2021	EX_19_223_1867_12_V3	KR 31 entre TV 33 y DG 68K Sur	KR 31 entre TV 33 y DG 68K Sur	Ciudad Bolívar
31	27/12/2021	MV_19_414_937_09_V9	CL 62D Sur entre CL 60A Sur y KR 73 y KR 73F	CL 62D Sur entre CL 60A Sur y KR 73 y KR 73F	Ciudad Bolívar
32	29/12/2021	EX_19_342_943_10_V6	AK 51 entre TV 33 y CL 58A Sur y AC 68 Sur	AK 51 entre TV 33 y CL 58A Sur y AC 68 Sur	Ciudad Bolívar
33	29/12/2021	EX_19_148_1244_11_V3	CL 63 Sur entre CL 67 Sur y KR 73D y TV 70G	CL 63 Sur entre CL 67 Sur y KR 73D y TV 70G	Ciudad Bolívar
34	30/12/2021	MV_19_175_1244_11_V5	DG 65B Sur entre KR 18M y cl 68B Sur	DG 65B Sur entre KR 18M y cl 68B Sur	Ciudad Bolívar
35	12/01/2022	MV_19_173_1244_11_V13	Autopista Sur desde CL 30 Sur hasta CL 1 Sur	Autopista Sur desde CL 30 Sur hasta CL 1 Sur	Puente Aranda, Antonio Nariño, Los Mártires

Fuente: Elaboración propia

Para la fecha de corte de este informe mensual, los trabajos adelantados por el Contratista corresponden a 35 IDs asignados, 34 IDs inspeccionados, 7 IDs en implementación, 13 IDs implementados y 1 IDs pendientes por Inspección conforme a la información relacionada en la **Tabla *3***, de conformidad con lo consagrado en el Anexo Técnico SDM-LP-033-2021 donde se definen las etapas para la ejecución de los diferentes proyectos de señalización vial.

Secretaría Distrital de Movilidad
Calle 13 # 37 - 35
Teléfono: (1) 364 9400
www.movilidadbogota.gov.co
Información: Línea 195

Tabla 3. Relación IDs diseños asignados y ejecutados a fecha 30 de enero de 2022

RESUMEN ACUMULADO DE ASIGNACIÓN Y EJECUCIÓN					
ESTADO	**DISEÑOS NORMALES**	**SUMINISTROS**	**MEDIDAS DE GESTIÓN**	**COMPROMISOS PRIORITARIOS**	**EMERGENCIAS**
Asignados	35	2	0	39	1
Inspeccionados	34	0	0	39	1
No se ejecutan	4	0	0	8	0
En implementación	7	1	0	0	0
Implementados	13	1	0	13	1
Pendientes por inspección	1	0	0	0	0

Fuente: Contrato de Interventoría 2021-2018

Tabla 4. Relación IDs diseños en ejecución a fecha 30 de enero de 2022

ID's EN EJECUCIÓN					
ID Diseño	**Proyecto**	**Dirección**	**Localidad**	**UPZ**	**Estado**
EX_07_218_1867_12_V1	IED ALFONSO REYES ECHANDIA	DESDE KR 82C HASTA KR 87 Y LA CL 71A SUR HASTA CL 77SUR	Bosa	Bosa Central	Ejecutado
MV_19_133_1744_10_V4	CORREDOR	CL 62I SUR HASTA CL 63 SUR ENTRE KR 75L HASTA KR 73D	Ciudad Bolívar	Ismael Perdomo	En ejecución
MV_19_173_1244_11_V12	AUTOPISTA SUR FASE 1	AUTOPISTA SUR ENTRE KR 53 Y KR 77C	Bosa Ciudad Bolívar Kennedy	Bosa Central Arborizadora Carvajal	En ejecución
MV_11_352_1236_11_V7	CICLORUTA EN CALZADA AVENIDA SUBA	Calzada sur Carrera 91 hasta Avenida Calle 127 y calzada norte Calle 128B hasta Carrera 85	Suba	La Alhambra Los Andes Niza La Floresta	En ejecución

Secretaría Distrital de Movilidad
Calle 13 # 37 - 35
Teléfono: (1) 364 9400
www.movilidadbogota.gov.co
Información: Línea 195

ID's EN EJECUCIÓN					
ID Diseño	**Proyecto**	**Dirección**	**Localidad**	**UPZ**	**Estado**
MV_19_175_1244_11_V5	COLEGIO DISTRITAL SANTA BARBARA	KR 18T No. 65A-27 SUR	Ciudad Bolívar	Lucero	En ejecución
EX_07_231_1867_12_V3	IED COLEGIO EL PORVENIR	CL 51 SUR No. 91D-58	Bosa	El Porvenir	En ejecución
EX_19_342_943_10_V6	IED RODRIGO LARA BONILLA	TV 49 No. 59C-73 SUR	Ciudad Bolívar	Arborizadora	En ejecución

Fuente: Contrato de Interventoría 2021-2018

Adicionalmente, a continuación, se presenta el estado de avance de ejecución de los componentes que hacen parte del Contrato SDM-2021-2025, en donde se registran los valores ejecutados durante el desarrollo del proyecto en el periodo del 12 de agosto de 2021 al 11 de enero de 2022 con corte mensual a 30 de enero de 2022.

Tabla 5. Relación Avance proyecto contrato 2021-2025 periodo 12/08/2021 – 11/01/2022 con corte a 30 de enero de 2022

VALOR EJECUTADO MENSUAL				
CUENTA	**VALOR VERTICAL**	**VALOR HORIZONTAL**	**VALOR TOTAL (Incluido A.I.U.)**	ESTADO
ACTA MES 1	$56.990.754	$279.588.752	$336.579.506	CANCELADO
ACTA MES 2	$102.663.244	$480.200.048	$582.863.292	CANCELADO
ACTA MES 3	$78.288.774	$445.946.185	$524.234.959	CANCELADO
ACTA MES 4	$86.093.645	$420.408.897	$506.502.542	EN TRÁMITE
ACTA MES 5	$76.273.066	$484.684.946	$560.958.012	EN TRÁMITE

Fuente: Contrato de Interventoría 2021-2018

Secretaría Distrital de Movilidad
Calle 13 # 37 - 35
Teléfono: (1) 364 9400
www.movilidadbogota.gov.co
Información: Línea 195

5. CONTROL FINANCIERO DEL CONTRATO – CERTIFICADOS DE REGISTROS PRESUPUESTALES – CRP

En este numeral se relaciona el balance financiero de los recursos asignados al proyecto como vigencias futuras, conforme a los cortes de obra aprobados por la Interventoría según la ejecución relacionada en el numeral anterior con corte al 30 de enero de 2022.

En razón de lo anterior, en las siguientes tablas se muestra la relación de recursos asignados.

Tabla 6. Recursos asignados como vigencias futuras

CDP	FECHA DE CDP	CODIGO	CONCEPTO	VIGENCIA CDP
1224	23/02/2021	133011604490000007587	Maquinaria y Equipo	2021
12	12/03/2021	133011604490000007587	Maquinaria y Equipo	2022
13	12/03/2021	133011604490000007587	Maquinaria y Equipo	2022
12	12/03/2021	133011604490000007587	Maquinaria y Equipo	2023
13	12/03/2021	133011604490000007587	Maquinaria y Equipo	2023

CRP	FECHA	VALOR APROBADO POR VIGENCIA	VALOR TOTAL
1921	28/07/2021	$ 2,829,999,937.00	$ 2,829,999,937.00
20	28/07/2021	$ 7,499,519,218.00	$ 7,499,519,218.00
20	28/07/2021	$ 7,499,519,195.00	$ 7,499,519,195.00

Fuente: Elaboración propia

En la **Tabla 7** se presenta el estado de los cortes realizados, según la ejecución mostrada en la **Tabla 5**, versus los Certificados de Registro Presupuestal asignados y relacionados en la **Tabla 6** "*Recursos asignados como vigencias futuras*".

Secretaría Distrital de Movilidad
Calle 13 # 37 - 35
Teléfono: (1) 364 9400
www.movilidadbogota.gov.co
Información: Línea 195

Tabla 7. Cortes de Obra Vs Recursos asignados

MES EJECUTADO	CRP INICIAL	VIGENCIA	VALOR CRP INICIAL	SALDO CRP INICIAL ACUMULADO	VALOR EJECUTADO	REGARANTÍA	VALOR PAGADO	FACTURA No.	FECHA
12 de agosto a 11 de Septiembre Mes 1	1921	2021	$ 2,829,999,937	$ 2,829,999,937	$ 336,579,506	$ 16,828,975	$ 336,579,506	CSV1	30/09/2021
12 de Septiembre a 11 Octubre Mes 2	1921	2021			$ 582,863,292	$ 29,143,165	$ 582,863,292	CSV002	30/10/2021
12 de Octubre a 11 de Noviembre Mes 3	1921	2021			$ 524.234.959	$ 26.211.748	$ 524.234.959	CSV003	30/11/2021
12 de Noviembre a 11 de Diciembre Mes 4	1921	2021			$506.502.542	$ 25.325.127	$506.502.542	CSV004	En trámite
12 de Diciembre a 11 de Enero 2022 Mes 5	1921	2021			$560.958.012	$28.047.901	$560.958.012	CSV005	En trámite

Fuente: Elaboración propia

Las cuentas de los periodos 12 noviembre al 11 de diciembre de 2021 y 12 de diciembre de 2021 al 11 de enero de 2022 a la fecha se encuentra en trámite de verificación y posterior pago, según los procedimientos establecidos en el área financiera de la Secretaría Distrital de Movilidad.

A continuación, y con corte al 30 de enero de 2022, se tienen los saldos de los Certificados de Registro Presupuestal relacionados en la siguiente tabla:

Tabla 8. Pagos realizados Vs Recursos asignados

VIGENCIA CRP	CRP	FECHA	VIGENCIAS FUTURAS	VALOR CANCELADO	SALDO CRP	No. DE CUENTA
2021	1921	28/07/2021	$2,829,999,937	$336.579.506	$ 2.493.420.431	1
				$582.863.292	$1.910.557.139	2
				$524.234.959	$1.386.322.180	3
				$506.502.542	$879.819.638	4
				$560.958.012	$318.861.626	5
2022	20	28/07/2021	$7,499,519,218	$0.00	$ 7,499,519,218	
2023	20	28/07/2021	$7,499,519,195	$0.00	$ 7,499,519,195	

Fuente: Elaboración propia

De acuerdo con lo anterior, en la **Tabla *9*** se muestra el análisis financiero a corte del 30 de enero de 2022 conforme con los Certificados de Registro Presupuestal de los recursos asignados:

Tabla 9. Estado del Contrato con corte al 30 de enero de 2022

ÍTEM	ITEMS	VALORES
1	Valor del Contrato	$ 17.829.038.350.00

Secretaría Distrital de Movilidad
Calle 13 # 37 - 35
Teléfono: (1) 364 9400
www.movilidadbogota.gov.co
Información: Línea 195

ÍTEM	ITEMS	VALORES
2	Valor Ejecutado	$2.511.138.311.00
3	Saldo por Ejecutar	$15.317.900.039.00
4	Valor pagado	$1.443.677.757.00
5	Saldo CRP 1921	$318.861.626.00
6	Saldo CRP 20	$7,499,519,218.00
7	Saldo CRP 20	$7,499,519,195.00

Fuente: Elaboración propia

Las cuentas de los periodos 12 noviembre al 11 de diciembre de 2021 y 12 de diciembre de 2021 al 11 de enero de 2022 a la fecha se encuentran en trámite de verificación y posterior pago, según los procedimientos establecidos en el área financiera de la Secretaría Distrital de Movilidad.

6. CONCLUSIONES

Con corte al 30 de Enero de 2022, en el Marco del Contrato SDM-2021-2025 se realizó implementación de los componentes de señalización vertical y horizontal de los IDs relacionados en la **Tabla 5** localizados en las localidades de Bosa y Ciudad Bolívar, Suba y Chapinero.

Se continua con la implementación de señalización de los IDs y CPs asignados en las localidades de Bosa, Ciudad Bolívar, Sumapaz, el corredor de la Autopista Sur y Ciclorruta en Calzada de la Av. Suba.

Al corte del 30 de Enero de 2022, se han realizado tres pagos de la primera, segunda y tercera cuenta de cobro del contrato de obra 2021-2025 por valor de $ 1.443.677.757.00 y se encuentra e tramite, según los procedimientos establecidos en el área financiera de la Secretaría Distrital de Movilidad el cuarto pago por valor de $506.502.542.00 y quinto pago por valor de $560.958.012.

Secretaría Distrital de Movilidad
Calle 13 # 37 - 35
Teléfono: (1) 364 9400
www.movilidadbogota.gov.co
Información: Línea 195