**SECRETARÍA DISTRITAL DE MOVILIDAD**

**SUBSECRETARÍA DE GESTIÓN DE LA MOVILIDAD**

**INFORME MENSUAL DE EJECUCIÓN CORRESPONDIENTE A FEBRERO DE 2022**

**CONTRATO DE OBRA SDM 2021-2025**

## INTRODUCCIÓN

El presente informe contiene el resumen del avance en la ejecución para el mes de febrero de 2022 del Contrato de Obra SDM 2021-2025 correspondiente a las actividades llevadas a cabo en cumplimiento de las obligaciones establecidas en el Contrato, celebrado entre el CONSORCIO SEÑALIZACIÓN VIAL BOGOTÁ y la SECRETARÍA DISTRITAL DE MOVILIDAD – SDM, el cual tiene por objeto ***"REALIZAR LAS ACTIVIDADES INHERENTES AL SUMINISTRO E IMPLEMENTACIÓN DE ELEMENTOS DE SEÑALIZACIÓN Y DISPOSITIVOS DE SEGURIDAD VIAL EN LA CIUDAD DE BOGOTÁ D.C."*** **LOTE 7 - ZONA SUR-OCCIDENTE.**

## 1. OBJETIVO DEL INFORME

Presentar el avance en la ejecución con corte al 28 de febrero del año 2022 con énfasis en el estado financiero según las vigencias futuras asignadas del Contrato de Obra SDM-2021-2025 con Interventoría SDM-2021-2018 para el suministro e implementación de señalización vial en la ciudad.

### Objetivos Específicos Del Informe

• Relacionar el avance del Contrato de Obra SDM-2021-2025 con corte al 28 de febrero de 2022, en cada uno de los componentes definidos para la ejecución del proyecto de suministro e implementación de señalización vial en la ciudad.

• Relacionar el estado financiero del proyecto con corte de 28 de febrero de 2022 relacionando los recursos asignados como vigencias futuras y su respectiva ejecución.

## 2. DATOS DEL CONTRATO SDM-2021-2025

A continuación, se muestra la localización y los principales datos del contrato y las modificaciones y ajustes realizados en la ejecución del contrato con corte al 28 de febrero de 2022.



**Secretaría Distrital de Movilidad**
Calle 13 # 37 - 35
Teléfono: (1) 364 9400
www.movilidadbogota.gov.co
Información: Línea 195

ALCALDÍA MAYOR DE BOGOTÁ D.C.

***Figura 1. Localización y localidades zona 7 - Sur-occidente***

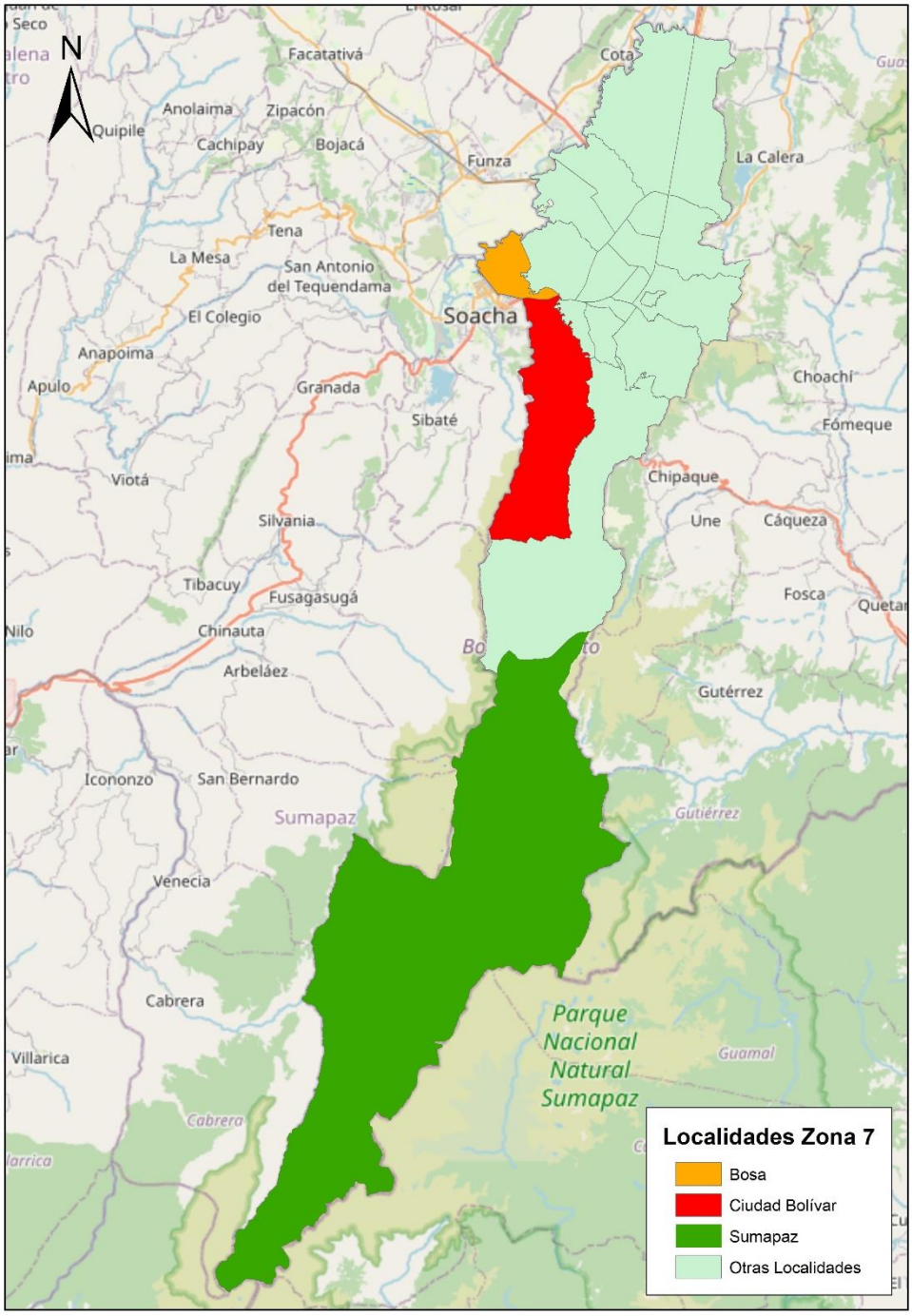


Fuente: Elaboración propia



**Secretaría Distrital de Movilidad**
Calle 13 # 37 - 35
Teléfono: (1) 364 9400
www.movilidadbogota.gov.co
Información: Línea 195

**Tabla 1. Datos del Contrato**

| | |
|---|---|
| CONTRATO No. | SDM-2021-2025 |
| OBJETO | REALIZAR LAS ACTIVIDADES INHERENTES AL SUMINISTRO E IMPLEMENTACIÓN DE ELEMENTOS DE SEÑALIZACIÓN Y DISPOSITIVOS DE SEGURIDAD VIAL EN LA CIUDAD DE BOGOTÁ D.C.” LOTE 7- ZONA SUR-OCCIDENTE. |
| CERTIFICADOS DE DISPONIBILIDAD PRESUPUESTAL: | **CDPs** |
| | No. / FECHA / VALOR / VIGENCIA |
| | 1224 / 23/02/2021 / $ 19.810.000.000,00 / 2021 |
| | 12 / 12/03/2021 / $ 26.248.317.500,00 / 2022 |
| | 13 / 12/03/2021 / $ 26.248.317.500,00 / 2022 |
| | 12 / 12/03/2021 / $ 26.248.317.500,00 / 2023 |
| | 13 / 12/03/2021 / $ 26.248.317.500,00 / 2023 |
| CERTIFICADO DE DISPONIBILIDAD PRESUPUESTAL 2022: | **CDP ACTUALIZADO VIGENCIA 2022** |
| | No. / FECHA / VALOR / VIGENCIA |
| | 10 / 04/01/2022 / $44.997.073.858 / 2022 |
| CERTIFICADOS DE REGISTRO PRESUPUESTAL: | **RPs** |
| | No. / FECHA / VALOR / VIGENCIA |
| | 1921 / 28/07/2021 / $ 2.829.999.937 / 2021 |
| | 20 / 28/07/2021 / $ 7.499.519.218 / 2022 |
| | 20 / 28/07/2021 / $ 7.499.519.195 / 2023 |
| CERTIFICADOS DE REGISTRO PRESUPUESTAL 2022: | **RP ACTUALIZADO VIGENCIA 2022** |
| | No. / FECHA / VALOR / VIGENCIA |
| | 2 / 10/01/2022 / $7.499.519.218 / 2022 |
| VALOR INICIAL DEL CONTRATO: | DIECISIETE MIL OCHOCIENTOS VEINTINUEVE MILLONES TREINTA Y OCHO MIL TRESCIENTOS CINCUENTA PESOS M/CTE ($17.829.038.350), equivalente a 19.624,13 SMLMV para el año de suscripción del contrato (2021), dichas sumas incluyen IVA, administración, imprevistos y utilidad (AIU), impuestos, tasas, gravámenes y todos los costos directos o indirectos derivados de la ejecución del contrato. |
| PLAZO INICIAL DE EJECUCIÓN: | El plazo de ejecución del contrato es VEINTINUEVE (29) MESES. De acuerdo con lo establecido en la minuta del Contrato SDM-2021-2025. |
| FECHA DE INICIACIÓN: | 12 de Agosto de 2021 |
| FECHA DE TERMINACIÓN: | 11 de febrero de 2024 |
| CONTRATISTA: | CONSORCIO SEÑALIZACIÓN VIAL BOGOTÁ |
| IDENTIFICACION: | NIT: 901.500.183-3 |
| INTERVENTORIA | CONSORCIO DCB SEGURIDAD VIAL 2021<br>CONTRATO SDM-2021-2018 |

Fuente: Elaboración propia



**Secretaría Distrital de Movilidad**
Calle 13 # 37 - 35
Teléfono: (1) 364 9400
www.movilidadbogota.gov.co
Información: Línea 195

## 3. ALCANCE DEL PROYECTO

El Contratista deberá desarrollar el objeto del Contrato de conformidad con las especificaciones y características técnicas señaladas en los Documentos del Proceso de Contratación No. SDM-LP-033-2021, los cuales hacen parte integral del presente contrato. De conformidad con el proceso de selección adelantado, al Contratista corresponde adelantar las labores en la(s) siguiente(s) zona(s) o lote(s): **LOTE 7 - ZONA SUR-OCCIDENTE.**

El Contratista se obliga para con la Entidad a ejecutar, los precios cotizados en la oferta económica y con sus propios medios: materiales, maquinaria, laboratorios, equipos y personal, en forma independiente y con plena autonomía técnica y administrativa, hasta su total terminación y aceptación final, las cantidades de obra que se detallan en su propuesta económica, conforme lo señaló en el Formulario 1 – Formulario de Presupuesto Oficial. El Contratista y la Entidad contratante asumen de forma obligatoria los riesgos previsibles identificados y plasmados en el Pliego de Condiciones en la Matriz 3 - Riesgos, aceptados por el Contratista con la presentación de su propuesta.

## 4. AVANCE DEL PROYECTO

Teniendo en cuenta la fecha de inicio del Contrato de Obra SDM-2021-2025 corresponde al 12 de agosto de 2021 y de acuerdo con el corte mensual a 28 de febrero de 2022; desde la SDM-DTI-SS se asignó a través del Contrato de Interventoría SDM-2021-2018 la implementación de los IDs relacionados en la **Tabla *2***, el Corredor vial de la Autopista Sur desde KR 77C Sur hasta KR 52 Sur Fase 1, Autopista Sur entre Carrera 52 y Carrera 39 Fase 2, Autopista Sur Fase 2B (Autopista Sur desde CL 30 Sur hasta CL 1 Sur), Avenida NQS TRAMO 1 desde CL 1 hasta DG 22C, ciclorruta en calzada de la Av. Suba, (calzada sur Carrera 91 hasta Avenida Calle 127 y calzada norte Calle 128B hasta Carrera 85) el Lote No. 4 y Lote 2 Fase 2 para el proyecto Estacionamiento en Vía que hacen parte de los proyectos estratégicos de la SDM en términos de señalización y seguridad vial buscando garantizar la adecuada información de todos los usuarios durante su desplazamiento sobre las vías de estos proyectos.

**Tabla 2. Relación ID diseños asignados para implementación a fecha 28 de febrero de 2022**

| ÍTEM | FECHA DE ASIGNACIÓN INTERVENTORÍA | ID | NOMBRE PROYECTO | DIRECCIÓN | LOCALIDAD |
|---|---|---|---|---|---|
| 1 | 12/08/2021 | EX_07_205_1244_11 | Liceo Moderno Betania | KR 87 con CL 51B-36 Sur | Bosa |
| | | | Jardín Infantil Universo Mágico de los Exploradores | KR 86F No. 51B-04 Sur | |
| 2 | 12/08/2021 | EX_07_038_1561_10 | Colegio Carlos Pizarro | CL 73 Sur entre KR 100 y KR 104 | Bosa |



**Secretaría Distrital de Movilidad**
Calle 13 # 37 - 35
Teléfono: (1) 364 9400
www.movilidadbogota.gov.co
Información: Línea 195

| ÍTEM | FECHA DE ASIGNACIÓN INTERVENTORÍA | ID | NOMBRE PROYECTO | DIRECCIÓN | LOCALIDAD |
|---|---|---|---|---|---|
| | | | Jardín Infantil Pasitos de Gigante | KR 99 A No. 71 Sur – 39 | |
| 3 | 12/08/2021 | EX_07_207_1244_11 | Colegio Liceo Mixto Los Centauros | KR 87M No. 61A – 84 Sur | Bosa |
| 4 | 12/08/2021 | EX_19_219_1867_12 | Colegio Distrital Ismael Perdomo, Instituto Orestes Sindici | KR 71 F entre DG 62G Sur hasta CL 64A S | Ciudad Bolívar |
| 5 | 12/08/2021 | EX_19_386_1561_10 | Colegio Rogelio Salmona | CL 66 Sur con CL 59 | Ciudad Bolívar |
| 6 | 12/08/2021 | MV_19_080_1561_10_V7 | Colegio Rural Pasquilla IED Sede Bachillerato | TV 3 No. 3 – 19 | Sumapaz |
| | | | Colegio Rural Pasquilla Sede Primaria | CL 4 No. 2 – 18 | Sumapaz |
| | | | Colegio Rural Pasquilla IED Sede C - Km 13 vía Pasquilla | km 13 Vía Pasquilla | Sumapaz |
| 7 | 24/08/2021 | MV_19_173_1244_11_V12 | Corredor Autopista Sur - Fase 1 | Corredor Autopista Sur desde KR 77C Sur hasta KR 52 | Bosa Ciudad Bolívar |
| 8 | 17/09/2021 | EX_19_220_1867_12 | Ciudad de Montreal | KR 17B No. 64B – 45 Sur | Ciudad Bolívar |
| 9 | 17/09/2021 | MV_19_175_1244_11 | IED Santa Bárbara | Sede A: Carrera 18 T No. 65A – 27 Sur | Ciudad Bolívar |
| 10 | 17/09/2021 | EX_07_218_1867_12 | IED Alfonso Reyes Echandia | KR 86 No. 74 – 00 Sur | Bosa |
| 11 | 17/09/2021 - 21/12/2021 | MV_07_293_943_10 | IED Luis López de Mesa | CL 65H No. 78A – 03 Sur, KR 78C entre CL 65A Sur y CL 74 Sur, KR 80I entre CL 80 Sur y TV 80I, KR 86 entre KR 80I y CL 73A Bis Sur | Bosa |
| 12 | 17/09/2021 | CPS_937_ZE_07_200 | IED Nuevo Chile | CL 56 Sur No. 72G – 20 | Bosa |
| 13 | 17/09/2021 | MV_19_292_1561_10 | IED Villamar | Sede A: KR 18 M No. 69J-25 Sur | Ciudad Bolívar |
| | | | | Sede B: CL 68 D Sur No. 18Z–18 | |
| | | | | Sede C: CL 69I Sur No. 18M – 09 | |
| 14 | 27/09/2021 | EX_07_208_1244_11 | IED Kimi Pernia Domicó | CL 82 Sur No. 89 - 21 | Bosa |
| 15 | 27/09/2021 | EX_07_204_1244_11 | IED Brasilia | CL 53 Bis Sur No. 87 - 08 | Bosa |
| 16 | 27/09/2021 | EX_07_231_1867_12 | IED El Porvenir | CL 51 Sur No. 91D - 56 | Bosa |
| 17 | 27/09/2021 | EX_07_011_1561_10 | IED Villas del Progreso | KR 102A No. 56F - 34 Sur | Bosa |



**Secretaría Distrital de Movilidad**
Calle 13 # 37 - 35
Teléfono: (1) 364 9400
www.movilidadbogota.gov.co
Información: Línea 195

| ÍTEM | FECHA DE ASIGNACIÓN INTERVENTORÍA | ID | NOMBRE PROYECTO | DIRECCIÓN | LOCALIDAD |
|---|---|---|---|---|---|
| 18 | 21/10/2021 | EX_19_148_1244_11 | Colegio Distrital María Mercedes Carranza | CL 66 y CL 67 entre KR 71 y KR 72 y TV 70G entre CL 66 y CL 63A Sur - TV 70G No. 65-02 Sur | Ciudad Bolívar |
| 19 | 21/10/2021 | EX_19_193_1867_12 | Solicitud de reductores de velocidad, mantenimiento señalización | Calle 62 Sur No. 19BSur | Ciudad Bolívar |
| 20 | 21/10/2021 | MV_19_175_1244_11 | Colegio Santa Bárbara - Jardín Infantil Los Robles | Colegio Santa Bárbara IED Sede B - CL 69 S #18 C-65, Jardín Infantil Los Robles - CL 66C Sur # 18Y-03 | Ciudad Bolívar |
| 21 | 21/10/2021 | EX_19_371_1561_10 | Colegios IED Ciudad Bolívar y el Colegio El Nogal | Transversal 54 con Diagonal 70 Sur | Ciudad Bolívar |
| 22 | 19/11/2021 | MV_19_080_1561_10_V7 | Varias Zonas de Influencia | Varias Zonas de Influencia | Sumapaz |
| 23 | 03/11/2021 | MV_11_352_1236_11_V7 | Ciclorruta en calzada de la Av. Suba, calzada sur Carrera 91 hasta Avenida Calle 127 y calzada norte Calle 128B hasta Carrera 85 | Ciclorruta en calzada de la Av. Suba, calzada sur Carrera 91 hasta Avenida Calle 127 y calzada norte Calle 128B hasta Carrera 85 | Suba |
| 24 | 10/11/2021 | MV_07_293_943_10_V13 | Transversal 80I entre Calle 86 Sur y límite con Soacha | Transversal 80I entre Calle 86 Sur y límite con Soacha | Bosa |
| 25 | 18/11/2021 | EX_19_342_943_10_V5 | CL 59C Sur y CL 58A Sur entre AK 51 y KR 38 | CL 59C Sur y CL 58A Sur entre AK 51 y KR 39 | Ciudad Bolívar |
| 26 | 22/11/2021 | EX_02_038_1556_10_V16 | Lote No. 4 para el proyecto Estacionamiento en Vía | Lote No. 4 para el proyecto Estacionamiento en Vía | Chapinero |
| 27 | 23/11/2021 | EX_19_142_1244_11_V8 | AC 61 Sur y CL 64 Sur entre KR 22F y KR 45 | AC 61 Sur y CL 64 Sur entre KR 22F y KR 46 | Ciudad Bolívar |
| 28 | 23/11/2021 | MV_19_178_1244_11_V8 | Av. Villavicencio entre KR 47A y KR 45C | Av. Villavicencio entre KR 47A y KR 45C | Ciudad Bolívar |
| 29 | 23/11/2021 | MV_19_173_1244_11_V12 | Autopista Sur entre Carrera 52 y Carrera 39 | Autopista Sur entre Carrera 52 y Carrera 39 | Puente Aranda, Antonio Nariño, Tunjuelito |
| 30 | 06/12/2021 | EX_19_223_1867_12_V3 | KR 31 entre TV 33 y DG 68K Sur | KR 31 entre TV 33 y DG 68K Sur | Ciudad Bolívar |
| 31 | 27/12/2021 | MV_19_414_937_09_V9 | CL 62D Sur entre CL 60A Sur y KR 73 y KR 73F | CL 62D Sur entre CL 60A Sur y KR 73 y KR 73F | Ciudad Bolívar |
| 32 | 29/12/2021 | EX_19_342_943_10_V6 | AK 51 entre TV 33 y CL 58A Sur y AC 68 Sur | AK 51 entre TV 33 y CL 58A Sur y AC 68 Sur | Ciudad Bolívar |
| 33 | 29/12/2021 | EX_19_148_1244_11_V3 | CL 63 Sur entre CL 67 Sur y KR 73D y TV 70G | CL 63 Sur entre CL 67 Sur y KR 73D y TV 70G | Ciudad Bolívar |
| 34 | 30/12/2021 | MV_19_175_1244_11_V5 | DG 65B Sur entre KR 18M y cl 68B Sur | DG 65B Sur entre KR 18M y cl 68B Sur | Ciudad Bolívar |



**Secretaría Distrital de Movilidad**
Calle 13 # 37 - 35
Teléfono: (1) 364 9400
www.movilidadbogota.gov.co
Información: Línea 195

| ÍTEM | FECHA DE ASIGNACIÓN INTERVENTORÍA | ID | NOMBRE PROYECTO | DIRECCIÓN | LOCALIDAD |
|---|---|---|---|---|---|
| 35 | 12/01/2022 | MV_19_173_1244_11_V13 | Autopista Sur desde CL 30 Sur hasta CL 1 Sur | Autopista Sur desde CL 30 Sur hasta CL 1 Sur | Puente Aranda, Antonio Nariño, Los Mártires |
| 36 | 02/02/2022 | CPS_941_EM_19_111_V24 | Av. Jorge Gaitán Cortes desde Diagonal 76D Bis A Sur hasta Calle 68d Bis A Sur | Av. Jorge Gaitán Cortes desde Diagonal 76D Bis A Sur hasta Calle 68d Bis A Sur | Ciudad Bolívar |
| 37 | 08/02/2022 | EX_07_203_1244_11_V3 | DG 73G Sur entre CL 86 Sur y KR 80I y KR 77G | DG 73G Sur entre CL 86 Sur y KR 80I KR 77G | Bosa |
| 38 | 10/02/2022 | EX_02_033_1556_10_V22 | CL 96 y CL 99 y KR 11A y KR 14 | CL 96 y CL 99 y KR 11A y KR 14 | Chapinero |
| 39 | 17/02/2022 | EX_07_201_1561_10_V4 | TV 79D entre KR 77G y CL 72 Sur y KR 78K | TV 79D entre KR 77G y CL 72 Sur y KR 78K | Bosa |
| 40 | 18/02/2022 | EX_19_150_1244_11_ V1 | CL 68A Sur y TV 48 y KR 45C y KR 49G | CL 68A Sur y TV 48 y KR 45C y KR 49G | Ciudad Bolívar |
| 41 | 18/02/2022 | AV_NQS_CARRIL_BUS_2015_V12 | TRAMO 1: CL 1 hasta DG 22C | TRAMO 1: CL 1 hasta DG 22C | Los Mártires, Puente Aranda |

Fuente: Elaboración propia

Para la fecha de corte de este informe mensual, los trabajos adelantados por el Contratista corresponden a 41 IDs asignados, 37 IDs inspeccionados, 8 IDs en implementación, 19 IDs implementados y 5 IDs pendientes por Inspección conforme a la información relacionada en la **Tabla *3***, de conformidad con lo consagrado en el Anexo Técnico SDM-LP-033-2021 donde se definen las etapas para la ejecución de los diferentes proyectos de señalización vial.

**Tabla 3. Relación IDs diseños asignados y ejecutados a fecha 28 de febrero de 2022**

| RESUMEN ACUMULADO DE ASIGNACIÓN Y EJECUCIÓN | | | | | |
|---|---|---|---|---|---|
| **ESTADO** | **DISEÑOS NORMALES** | **SUMINISTROS** | **MEDIDAS DE GESTIÓN** | **COMPROMISOS PRIORITARIOS** | **EMERGENCIAS** |
| Asignados | 41 | 2 | 0 | 44 | 1 |
| Inspeccionados | 37 | 0 | 0 | 44 | 1 |
| No se ejecutan | 4 | 0 | 0 | 9 | 0 |
| En implementación | 9 | 0 | 0 | 0 | 0 |
| Implementados | 16 | 2 | 0 | 17 | 1 |
| Pendientes por inspección | 5 | 0 | 0 | 0 | 0 |



**Secretaría Distrital de Movilidad**
Calle 13 # 37 - 35
Teléfono: (1) 364 9400
www.movilidadbogota.gov.co
Información: Línea 195

**Tabla 4. Relación IDs diseños en ejecución a fecha 28 de febrero de 2022**

| IDs Y CP EN EJECUCIÓN | | | | | |
|---|---|---|---|---|---|
| **ID Diseño** | **Proyecto** | **Dirección** | **Localidad** | **UPZ** | **Estado** |
| EX_19_223_1867_12_V3 | PARQUE PUBLICO VILLAS DE BOLIVAR | CL 68D Sur hasta DG 68K Sur entre TV 23 Y TV 33 | Ciudad Bolívar | Jerusalén San Francisco | En ejecución |
| MV_19_173_1244_11_V12 | AUTOPISTA SUR FASE 1A | Autopista Sur entre KR 53 Y KR 77C | Bosa Ciudad Bolívar Kennedy | Bosa Central Arborizadora Carvajal | En ejecución |
| MV_19_173_1244_11_V13 | AUTOPISTA SUR FASE 2A | Autopista Sur entre KR 53 Y CL 30 SUR | Puente Aranda | Muzu | En ejecución |
| MV_19_173_1244_11_V13 | AUTOPISTA SUR FASE 2B | Autopista Sur entre CL 30 Sur y CL 8 Sur | Puente Aranda | Muzu | En ejecución |
| MV_11_352_1236_11_V7 | CICLORUTA EN CALZADA AVENIDA SUBA | Calzada sur Carrera 91 hasta Avenida Calle 127 y calzada norte Calle 128B hasta Carrera 85 | Suba | La Alhambra Los Andes Niza La Floresta | En ejecución |
| EX_19_342_943_10_V6 | IED RODRIGO LARA BONILLA SEDE PRIMERA INFANCIA | Desde KR 48G HASTA KR 47 entre CL 58BIS Sur y CL 59C Sur | Ciudad Bolívar | Arborizadora | En ejecución |
| TPD_PL_1988_V5 | INSTITUTO GUIMARC | Desde la CL 71F Sur hasta CL71A Sur y desde la KR 78C hasta la KR 77M | Bosa | Bosa Central | En ejecución |
| EX_19_142_1244_11_V8 | RODRIGO LARA BONILLA SEDE B | KR 37B hasta KR 22F entre CL 62 Sur y CL 64C Sur | Ciudad Bolívar | San Francisco | En ejecución |
| EX_02_033_1556_10_V22 | ESTACIONAMIENTO EN VÍA LOTE 2 | Desde Calle 94A y Calle 99 entre KRA 14 Y KRA 11B | Chapinero | Chico Lago | En ejecución |

Fuente: Contrato de Interventoría 2021-2018

Adicionalmente, a continuación, se presenta el estado de avance de ejecución de los componentes que hacen parte del Contrato SDM-2021-2025, en donde se registran los valores ejecutados durante el desarrollo del proyecto en el periodo del 12 de agosto de 2021 al 11 de febrero de 2022 con corte mensual a 28 de febrero de 2022.



**Secretaría Distrital de Movilidad**
Calle 13 # 37 - 35
Teléfono: (1) 364 9400
www.movilidadbogota.gov.co
Información: Línea 195

**Tabla 5. Relación Avance proyecto contrato 2021-2025 periodo 12/08/2021 – 11/02/2022 con corte a 28 de febrero de 2022**

| VALOR EJECUTADO MENSUAL | | | | |
|---|---|---|---|---|
| **CUENTA** | **VALOR VERTICAL** | **VALOR HORIZONTAL** | **VALOR TOTAL (Incluido A.I.U.)** | ESTADO |
| ACTA MES 1 | $56.990.754 | $279.588.752 | $336.579.506 | CANCELADO |
| ACTA MES 2 | $102.663.244 | $480.200.048 | $582.863.292 | CANCELADO |
| ACTA MES 3 | $78.288.774 | $445.946.185 | $524.234.959 | CANCELADO |
| ACTA MES 4 | $86.093.645 | $420.408.897 | $506.502.542 | CANCELADO |
| ACTA MES 5 | $76.273.066 | $484.684.946 | $560.958.012 | CANCELADO |
| ACTA MES 6 | $132.000.318 | $529.199.019 | $661.199.337 | EN TRÁMITE |

Fuente: Contrato de Interventoría 2021-2018

## 5. CONTROL FINANCIERO DEL CONTRATO – CERTIFICADOS DE REGISTROS PRESUPUESTALES – CRP

En este numeral se relaciona el balance financiero de los recursos asignados al proyecto como vigencias futuras, conforme a los cortes de obra aprobados por la Interventoría según la ejecución relacionada en el numeral anterior con corte al 28 de febrero de 2022.

En razón de lo anterior, en las siguientes tablas se muestra la relación de recursos asignados.

**Tabla 6. Recursos asignados como vigencias futuras**

| CDP | FECHA DE CDP | CODIGO | CONCEPTO | VIGENCIA CDP |
|---|---|---|---|---|
| 1224 | 23/02/2021 | 13301160449000000 7587 | Maquinaria y Equipo | 2021 |
| 12 | 12/03/2021 | 13301160449000000 7587 | Maquinaria y Equipo | 2022 |
| 13 | 12/03/2021 | 13301160449000000 7587 | Maquinaria y Equipo | 2022 |
| 12 | 12/03/2021 | 13301160449000000 7587 | Maquinaria y Equipo | 2023 |
| 13 | 12/03/2021 | 13301160449000000 7587 | Maquinaria y Equipo | 2023 |

| CDP | FECHA DE CDP | CODIGO | CONCEPTO | VIGENCIA CDP |
|---|---|---|---|---|
| 10 | 04/01/2022 | O23011604490000007587 | Pinturas para señales de tránsito | 2022 |



**Secretaría Distrital de Movilidad**
Calle 13 # 37 - 35
Teléfono: (1) 364 9400
www.movilidadbogota.gov.co
Información: Línea 195

| CRP | FECHA | VALOR APROBADO POR VIGENCIA | VALOR TOTAL |
|---|---|---|---|
| 1921 | 28/07/2021 | $ 2,829,999,937.00 | $ 2,829,999,937.00 |
| 20 | 28/07/2021 | $ 7,499,519,218.00 | $ 7,499,519,218.00 |
| 20 | 28/07/2021 | $ 7,499,519,195.00 | $ 7,499,519,195.00 |

| CRP | FECHA | VALOR APROBADO POR VIGENCIA | VALOR TOTAL |
|---|---|---|---|
| 2 | 10/01/2022 | $ 7.499.519.218.00 | $ 7.499.519.218.00 |

Fuente: Elaboración propia

En la **Tabla 7** se presenta el estado de los cortes realizados, según la ejecución mostrada en la **Tabla 5**, versus los Certificados de Registro Presupuestal asignados y relacionados en la **Tabla 6** "*Recursos asignados como vigencias futuras*".

**Tabla 7. Cortes de Obra Vs Recursos asignados**

| MES EJECUTADO | CRP INICIAL | VIGENCIA | VALOR CRP INICIAL | SALDO CRP INICIAL ACUMULADO | VALOR EJECUTADO | REGARANTÍA | VALOR PAGADO | FACTURA No. | FECHA |
|---|---|---|---|---|---|---|---|---|---|
| 12 de agosto a 11 de septiembre Mes 1 | 1921 | 2021 | $ 2,829,999,937 | $ 2,829,999,937 | $ 336,579,506 | $ 16,828,975 | $ 336,579,506 | CSV1 | 30/09/2021 |
| 12 de septiembre a 11 octubre Mes 2 | 1921 | 2021 | | | $ 582,863,292 | $ 29,143,165 | $ 582,863,292 | CSV002 | 30/10/2021 |
| 12 de octubre a 11 de noviembre Mes 3 | 1921 | 2021 | | | $ 524.234.959 | $ 26.211.748 | $ 524.234.959 | CSV003 | 30/11/2021 |
| 12 de noviembre a 11 de diciembre Mes 4 | 1921 | 2021 | | | $506.502.542 | $ 25.325.127 | $506.502.542 | CSV004 | 28/02/2022 |
| 12 de diciembre a 11 de febrero 2022 Mes 5 | 1921 | 2021 | | | $560.958.012 | $28.047.901 | $560.958.012 | CSV005 | 28/02/2022 |
| 12 de enero a 11 de febrero 2022 Mes 6 | 1921 | 2021 | | | $318.861.626 | $33.059.967 | $318.861.626 | CSV006 | EN TRÁMITE |
| | 2 | 2022 | $ 7.499.519.218 | $ 7.499.519.218 | $342.337.711 | | $342.337.711 | | |

Fuente: Elaboración propia

*La cuenta del periodo comprendido entre 12 enero al 11 de febrero de 2022 se encuentra en trámite de verificación y posterior pago, según los procedimientos establecidos en el área financiera de la Secretaría Distrital de Movilidad.*

A continuación, y con corte al 28 de febrero de 2022, se tienen los saldos de los Certificados de Registro Presupuestal relacionados en la siguiente tabla:



**Secretaría Distrital de Movilidad**
Calle 13 # 37 - 35
Teléfono: (1) 364 9400
www.movilidadbogota.gov.co
Información: Línea 195

**Tabla 8. Pagos realizados Vs Recursos asignados**

| VIGENCIA CRP | CRP | FECHA | VIGENCIAS FUTURAS | VALOR CANCELADO | SALDO CRP | No. DE CUENTA |
|---|---|---|---|---|---|---|
| 2021 | 1921 | 28/07/2021 | $2,829,999,937 | $336.579.506 | $ 2.493.420.431 | 1 |
| | | | | $582.863.292 | $1.910.557.139 | 2 |
| | | | | $524.234.959 | $1.386.322.180 | 3 |
| | | | | $506.502.542 | $879.819.638 | 4 |
| | | | | $560.958.012 | $318.861.626 | 5 |
| | | | | $318.861.626 | $0 | 6 |
| 2022 | 2 | 10/01/2022 | $7,499,519,218 | $342.337.711 | $ 7.157.181.507 | 6 |
| 2023 | 20 | 28/07/2021 | $7,499,519,195 | $0.00 | $ 7,499,519,195 | |

Fuente: Elaboración propia

De acuerdo con lo anterior, en la **Tabla *9*** se muestra el análisis financiero a corte del 28 de febrero de 2022 conforme con los Certificados de Registro Presupuestal de los recursos asignados:

**Tabla 9. Estado del Contrato con corte al 28 de febrero de 2022**

| ÍTEM | ITEMS | VALORES |
|---|---|---|
| 1 | Valor del Contrato | $ 17.829.038.350.00 |
| 2 | Valor Ejecutado | $3.172.337.648.00 |
| 3 | Saldo por Ejecutar | $14.656.700.702.00 |
| 4 | Valor pagado | $2.511.138.311.00 |
| 5 | Saldo CRP 1921 | $0.00 |
| 6 | Saldo CRP 2 | $7.157.181.507.00 |
| 7 | Saldo CRP 20 | $7,499,519,195.00 |

Fuente: Elaboración propia

*La cuenta del periodo comprendido entre 12 enero al 11 de febrero de 2022 se encuentra en trámite de verificación y posterior pago, según los procedimientos establecidos en el área financiera de la Secretaría Distrital de Movilidad.*



**Secretaría Distrital de Movilidad**
Calle 13 # 37 - 35
Teléfono: (1) 364 9400
www.movilidadbogota.gov.co
Información: Línea 195

## 6. CONCLUSIONES

Con corte al 28 de Febrero de 2022, en el Marco del Contrato SDM-2021-2025 se realizó implementación de los componentes de señalización vertical y horizontal de los IDs relacionados en la **Tabla 5** localizados en las localidades de Bosa y Ciudad Bolívar, Suba y Chapinero.

Se continua con la implementación de señalización de los IDs y CPs asignados en las localidades de Bosa, Ciudad Bolívar, Sumapaz, el corredor de la Autopista Sur, el corredor de la Avenida NQS y Ciclorruta en Calzada de la Av. Suba.

Al corte del 28 de febrero de 2022, se han realizado cinco pagos de la primera, segunda, tercera, cuarta y quinta cuenta de cobro del contrato de obra 2021-2025 por valor de $ 2.511.138.311.00 y se encuentra en trámite, según los procedimientos establecidos en el área financiera de la Secretaría Distrital de Movilidad el sexto pago por valor de $661.199.337.00.

Con el pago de la cuenta No. 6 se agotaron los recursos del Registro presupuestal No. 1921 de la vigencia 2021 por valor de $2.829.999.937.00.



**Secretaría Distrital de Movilidad**
Calle 13 # 37 - 35
Teléfono: (1) 364 9400
www.movilidadbogota.gov.co
Información: Línea 195