SECRETARÍA DISTRITAL DE MOVILIDAD

SUBSECRETARÍA DE GESTIÓN DE LA MOVILIDAD

INFORME MENSUAL DE EJECUCIÓN CORRESPONDIENTE A FEBRERO DE 2023

CONTRATO DE CONSULTORÍA SDM 2021-2486

INTRODUCCIÓN

El presente informe contiene el resumen del avance en la ejecución para el mes de febrero de 2023 del Contrato de Consultoría SDM 2021-2486 correspondiente a las actividades llevadas a cabo en cumplimiento de las obligaciones establecidas en el Contrato, celebrado entre HMV SERVICIOS SAS y la SECRETARÍA DISTRITAL DE MOVILIDAD – SDM, el cual tiene por objeto **"*CONSULTORIA TÉCNICA Y ADMINISTRATIVA PARA REALIZAR LOS DISEÑOS INTEGRALES DE ELEMENTOS DE SEÑALIZACIÓN Y DISPOSITIVOS DE SEGURIDAD VIAL PARA LA CIUDAD DE BOGOTÁ D.C.*" ZONA 3 - ZONA SUR-OCCIDENTE.**

1. OBJETIVO DEL INFORME

Presentar el avance en la ejecución con corte al 28 de febrero del año 2023 con énfasis en el estado financiero según las vigencias futuras asignadas del Contrato de Consultoría SDM-2021-2486 para realizar los diseños integrales de elementos de señalización y dispositivos de seguridad vial para la ciudad de Bogotá D.C.

Objetivos Específicos Del Informe

• Relacionar el avance del Contrato de Consultoría SDM-2021-2486 con corte al 28 de febrero de 2023, en cada uno de los componentes definidos para la ejecución del proyecto de consultoría técnica y administrativa para realizar los diseños integrales de elementos de señalización y dispositivos de seguridad vial para la ciudad de Bogotá D.C.

• Relacionar el estado financiero del proyecto con corte de 28 de febrero de 2023 relacionando los recursos asignados como vigencias futuras y su respectiva ejecución.

2. DATOS DEL CONTRATO SDM-2021-2486

A continuación, se muestran la localización y los principales datos del contrato y las modificaciones y ajustes realizados en la ejecución del contrato con corte al 28 de febrero de 2023.

Secretaría Distrital de Movilidad
Calle 13 # 37 - 35
Teléfono: (1) 364 9400
www.movilidadbogota.gov.co
Información: Línea 195

ALCALDÍA MAYOR
DE BOGOTÁ D.C.

El contrato de Consultoría 2021-2486 se desarrolla en la zona tres (03) Suroccidente, la cual se encuentra conformada por las localidades de Fontibón, Kennedy y Tunjuelito, tal como se observa en la **Tabla 1** y la **Figura 1**.

Tabla 1. Localidades de la zona 3 - Sur-occidente

ZONA		LOCALIDADES
3	Sur-Occidente	Tunjuelito, Kennedy, Fontibón

Fuente: Elaboración propia

Figura 1. Localización de las localidades zona 3 - Sur-occidente

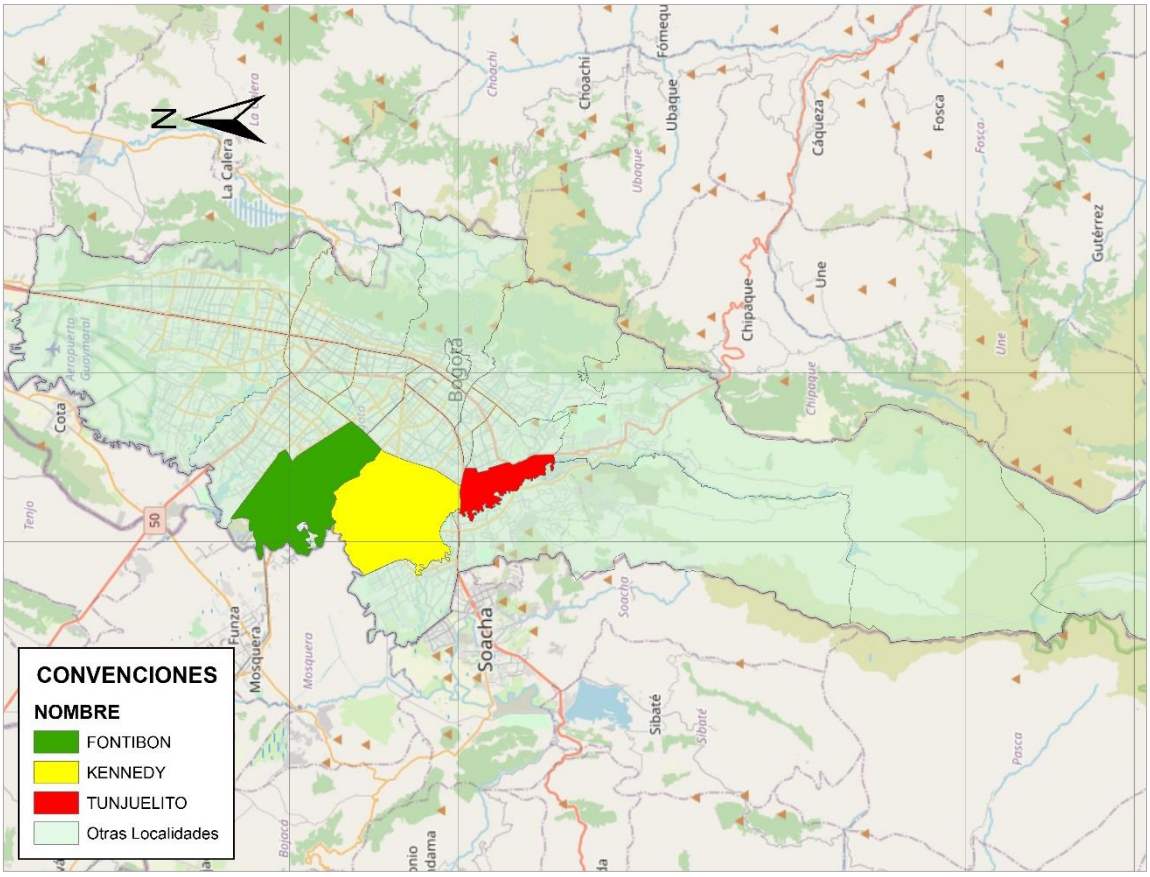

Fuente: Elaboración propia

Secretaría Distrital de Movilidad
Calle 13 # 37 - 35
Teléfono: (1) 364 9400
www.movilidadbogota.gov.co
Información: Línea 195

Tabla 2. Datos del Contrato

CONTRATO No.	SDM-2021-2486
OBJETO	CONSULTORIA TÉCNICA Y ADMINISTRATIVA PARA REALIZAR LOS DISEÑOS INTEGRALES DE ELEMENTOS DE SEÑALIZACIÓN Y DISPOSITIVOS DE SEGURIDAD VIAL PARA LA CIUDAD DE BOGOTÁ D.C.
CERTIFICADOS DE DISPONIBILIDAD PRESUPUESTAL:	**CDPs** No. / FECHA / VALOR / VIGENCIA 2283 / 28/07/2021 / $ 849.530.885,00 / 2021 23 / 30/07/2021 / $ 5.045.657.765,00 / 2022 23 / 30/07/2021 / $ 5.045.678.075,00 / 2023
CERTIFICADOS DE DISPONIBILIDAD PRESUPUESTAL 2022:	**CDP ACTUALIZADO 2022** No. / FECHA / VALOR / VIGENCIA 7 / 04/01/2022 / $ 5.045.230.262.00 / 2022
CERTIFICADOS DE DISPONIBILIDAD PRESUPUESTAL 2023	**CDP ACTUALIZADO 2023** No. / FECHA / VALOR / VIGENCIA 22 / 01/01/2023 / $ 5.044.786.416.00 / 2023
CERTIFICADOS DE REGISTRO PRESUPUESTAL:	**RPs** No. / FECHA / VALOR / VIGENCIA 2457 / 17/11/2021 / $ 169.905.344 / 2021 35 / 17/11/2021 / $ 1.009.126.748 / 2022 35 / 17/11/2021 / $ 1.009.132.817 / 2023
CERTIFICADOS DE REGISTRO PRESUPUESTAL 2022:	**RP ACTUALIZADO 2022** No. / FECHA / VALOR / VIGENCIA 17 / 10/01/2022 / $ 1.009.126.748 / 2022
CERTIFICADOS DE REGISTRO PRESUPUESTAL 2023:	**RP ACTUALIZADO 2023** No. / FECHA / VALOR / VIGENCIA 17 / 01/01/2023 / $ 1.009.132.817 / 2023
VALOR INICIAL DEL CONTRATO:	El valor del contrato es hasta por la suma de DOS MIL CIENTO OCHENTA Y OCHO MILLONES CIENTO SESENTA Y CUATRO MIL NOVECIENTOS NUEVE PESOS. ($2.188.164.909,00) M/CTE, Incluido IVA impuestos, tasas, gravámenes, y todos los costos directos o indirectos derivados de la ejecución del contrato, equivalentes a 2.408,47 SMLMV para el año de suscripción del contrato (2021).
PLAZO INICIAL DE EJECUCIÓN:	El plazo estimado para la ejecución del contrato será de VEINTISEIS (26) MESES, contados a partir del acta de inicio. De acuerdo con lo establecido en la minuta del Contrato SDM-2021-2486.
FECHA DE INICIACIÓN:	23 de diciembre de 2021
FECHA DE TERMINACIÓN:	22 de febrero de 2024

Secretaría Distrital de Movilidad
Calle 13 # 37 - 35
Teléfono: (1) 364 9400
www.movilidadbogota.gov.co
Información: Línea 195

CONTRATISTA:	HMV SERVICIOS S.A.S.
IDENTIFICACION:	NIT: 901413091-1
MODIFICACIÓN No. 1	El 23 de diciembre de 2021 se realizó la suscripción de la Modificación No. 1 al contrato de Consultoría 2021-2486, dado que través de la Resolución 107858 del 25 de noviembre de 2021 la Entidad adjudicó el Contrato al oferente HMV PROYECTOS S.A.S. (Lote 3), sociedad absorbida con posterioridad por HMV SERVICIOS S.A.S., en adelante el "Consultor".

Fuente: Elaboración propia

3. ALCANCE DEL PROYECTO

El Contratista deberá desarrollar el objeto del Contrato de conformidad con las especificaciones y características técnicas señaladas en los Documentos del Proceso de Contratación No. SDM-CMA-094-2021, los cuales hacen parte integral del presente contrato. De conformidad con el proceso de selección adelantado, al Contratista corresponde adelantar las labores en la(s) siguiente(s) zona(s): **ZONA 3 - ZONA SUR-OCCIDENTE.**

El Consultor se obliga con la Entidad a ejecutar, al precio cotizado en la propuesta y con sus propios medios – materiales, maquinaria, laboratorios, equipos y personal

en forma independiente y con plena autonomía técnica y administrativa, hasta su total terminación y aceptación final, las actividades propias de Consultoría según lo establece la legislación vigente, el Pliego de Condiciones, el Anexo Técnico y el Contrato en el cual se ejercerá la Consultoría.

El Consultor se obliga a Elaborar diseños integrales de señalización en áreas o zonas de influencia correspondientes a la zona o lote TRES (3) SUR-OCCIDENTE, en los cuales se identifiquen, analicen y propongan dispositivos para la regulación del tránsito enfocados en mejorar las condiciones de movilidad y seguridad vial, prevenir incidentes viales y proteger a los usuarios más vulnerables en puntos críticos considerados de alta siniestralidad vial.

4. AVANCE DEL PROYECTO

Teniendo en cuenta la fecha de inicio del Contrato de Consultoría SDM-2021-2486 corresponde al 23 de diciembre de 2021 y de acuerdo con el corte mensual a 28 de febrero de 2023; desde la SDM-DTI-SS se asignó a través del Supervisor Delegado por la SDM la actualización de los IDs relacionados en la ***Tabla 3*** que hacen parte de los IDs de diseño de las localidades que conforman la zona 3 Suroccidente.

Tabla 3. Relación IDs de diseños asignados para actualización al 28 de febrero de 2023

FECHA DE ASIGNACIÓN	ID DISEÑO	HECTÁREAS
23/12/2021	EX_06_101_1244_11	30.31

Secretaría Distrital de Movilidad
Calle 13 # 37 - 35
Teléfono: (1) 364 9400
www.movilidadbogota.gov.co
Información: Línea 195

FECHA DE ASIGNACIÓN	ID DISEÑO	HECTÁREAS
23/12/2021	ZE_06_522_943_10	8.07
23/12/2021	EX_09_201_1881_12	5.36
23/12/2021	EX_09_195_1881_12	9.29
23/12/2021	EX_06_404_1561_10	13.7
23/12/2021	EX_08_304_1867_12	11.29
23/12/2021	EX_08_088_670_11	18.5
12/01/2022	EX_09_184_1249_11	83.23
12/01/2022	ZE_09_002_1214_15	8.22
12/01/2022	EX_08_287_1244_11	25.21
12/01/2022	EX_08_043_1556_10	43.62
21/01/2022	MV_AV_BOYACA_941_09_T2	97.96
03/03/2022	EX_09_035_1556_10	29.04
03/03/2022	EX_06_108_1867_12	7.54
29/03/2022	ZE_06_027_1561_10	10.13
29/03/2022	EX_06_015_1561_10	6.15
22/04/2022	EX_09_221_1881_12	28.3
22/04/2022	EX_08_323_943_10	20.12
22/04/2022	EX_08_303_1867_12	11.39
22/04/2022	EX_08_256_1244_11	28.49
22/04/2022	MV_08_270_1244_11	2
22/04/2022	EX_08_309_1867_12	10.85
22/04/2022	ZE_08_056_1556_10	14.6
22/04/2022	ZE_08_251_1744_10	3.3
22/04/2022	EX_06_115_1867_12	3.71
09/05/2022	MV_06_054_1561_10	17.76
03/06/2022	EX_08_334_1867_12	17.6
28/06/2022	MV_08_257_1244_11	72.37
18/07/2022	EX_08_343_1867_12	82.21
08/08/2022	EX_09_034_1556_10	26.05
08/08/2022	EX_08_310_1867_12	10.56
08/08/2022	EX_06_110_1867_12	58.25
08/08/2022	CPS_941_EM_19_111	21.17
25/08/2022	ZE_08_032	2
01/09/2022	SC_09_078	9.39
01/09/2022	EX_08_335_1867_12	8.35
01/09/2022	EX_08_295_943_10	4.83
01/09/2022	EX_08_455_943_10	12.59
26/09/2022	EX_09_017_1249_11	25.15

Secretaría Distrital de Movilidad
Calle 13 # 37 - 35
Teléfono: (1) 364 9400
www.movilidadbogota.gov.co
Información: Línea 195

FECHA DE ASIGNACIÓN	ID DISEÑO	HECTÁREAS
26/09/2022	TPD_PL_1383	25.79
26/09/2022	MV_08_260_1244_11	13.4
26/09/2022	EX_08_395_943_10	6.93
26/09/2022	MV_08_102_670_11	3.5
26/09/2022	MV_08_174_1703_10	13.73
20/12/2022	EX_09_185_1249_11	30.55
20/12/2022	EX_09_186_1249_11	9.4
20/12/2022	EX_09_219_1881_12	24.38
20/12/2022	EX_09_036_1556_10	12.61
20/12/2022	MV_08_039_1747_10	5.54
20/12/2022	EX_08_293_1244_11	3.57
20/12/2022	EX_06_097_1561_10	17.66
	TOTAL	**1068.60**

Fuente: Elaboración propia

Para la fecha de corte del periodo No. 14, los trabajos adelantados por el Contratista para la etapa 1 Inventario, la cual es la base requerida para la elaboración del diseño (etapa 2) de conformidad con lo consagrado en el Anexo Técnico SDM-CMA-094-2021 donde se definen las etapas para la ejecución de los diferentes diseños de señalización vial, corresponden a la información relacionada en la ***Tabla 4***.

Tabla 4. Relación IDs con Inventario aprobado por la SDM

FECHA DE ASIGNACIÓN	ID DISEÑO	HECTÁREAS	FECHA APROBACIÓN INVENTARIO	No. DE PLANOS	CUENTA
23/12/2021	EX_06_101_1244_11	30.31	01/03/2022	7	1
23/12/2021	EX_06_404_1561_10	13.7	22/02/2022	3	1
23/12/2021	EX_08_304_1867_12	11.29	01/03/2022	2	1
23/12/2021	ZE_06_522_943_10	8.07	22/04/2022	2	2
23/12/2021	EX_09_201_1881_12	5.36	12/04/2021	2	2
23/12/2021	EX_08_088_670_11	18.5	22/04/2022	4	2
12/01/2022	ZE_09_002_1214_15	8.22	21/04/2022	3	2
21/01/2022	MV_AV_BOYACA_941_09_T2	97.96	22/04/2021	16	2
29/03/2022	ZE_06_027_1561_10	10.13	20/04/2022	2	2
29/03/2022	EX_06_015_1561_10	6.15	12/04/2022	1	2
23/12/2021	EX_09_195_1881_12	9.29	04/05/2022	3	3
12/01/2022	EX_08_287_1244_11	25.21	25/04/2022	5	3
03/03/2022	EX_09_035_1556_10	29.04	11/05/2022	6	3
03/03/2022	EX_06_108_1867_12	7.54	18/05/2022	3	3
12/01/2022	EX_09_184_1249_11	83.23	03/06/2022	12	4
12/01/2022	EX_08_043_1556_10	43.62	27/05/2022	7	4

Secretaría Distrital de Movilidad
Calle 13 # 37 - 35
Teléfono: (1) 364 9400
www.movilidadbogota.gov.co
Información: Línea 195

FECHA DE ASIGNACIÓN	ID DISEÑO	HECTÁREAS	FECHA APROBACIÓN INVENTARIO	No. DE PLANOS	CUENTA
22/04/2022	EX_08_323_943_10	20.12	02/06/2022	4	4
22/04/2022	EX_08_303_1867_12	11.39	08/06/2022	2	4
22/04/2022	MV_08_270_1244_11	2	21/06/2022	1	4
22/04/2022	ZE_08_251_1744_10	3.3	09/06/2022	2	4
09/05/2022	MV_06_054_1561_10	17.76	26/05/2022	3	4
12/01/2022	EX_08_043_1556_10	1.74	12/07/2022	7	5
22/04/2022	EX_09_221_1881_12	28.37	07/07/2022	4	5
22/04/2022	EX_08_323_943_10	1.07	13/07/2022	4	5
22/04/2022	EX_08_309_1867_12	10.85	24/06/2022	2	5
22/04/2022	ZE_08_056_1556_10	14.06	28/06/2022	2	5
22/04/2022	EX_06_115_1867_12	3.71	05/07/2022	2	5
03/06/2022	EX_08_334_1867_12	17.6	07/07/2022	5	5
22/04/2022	EX_08_256_1244_11	28.49	11/08/2022	11	6
28/06/2022	MV_08_257_1244_11	72.37	17/08/2022	10	6
18/07/2022	EX_08_343_1867_12	82.21	08/09/2022	6	7
08/08/2022	EX_08_310_1867_12	10.56	21/09/2022	2	7
08/08/2022	EX_06_110_1867_12	58.25	22/09/2022	10	7
25/08/2022	ZE_08_032	2	07/09/2022	1	7
08/08/2022	EX_09_034_1556_10	26.05	03/10/2022	6	8
08/08/2022	CPS_941_EM_19_111	21.17	14/10/2022	5	8
01/09/2022	SC_09_078	9.39	18/10/2022	2	8
01/09/2022	EX_08_335_1867_12	8.35	22/10/2022	1	8
01/09/2022	EX_08_455_943_10	12.59	21/10/2022	3	8
01/09/2022	EX_08_295_943_10	4.83	31/10/2022	5	9
26/09/2022	EX_09_017_1249_11	25.15	17/11/2022	2	9
26/09/2022	TPD_PL_1383	25.79	22/11/2022	3	9
26/09/2022	EX_08_395_943_10	6.93	02/12/2022	1	10
26/09/2022	MV_08_260_1244_11	13.4	14/12/2022	3	10
26/09/2022	MV_08_102_670_11	3.5	05/01/2023	2	11
26/09/2022	MV_08_174_1703_10	13.73	04/01/2023	1	11
20/12/2022	EX_09_185_1249_11	30.55	17/02/2023	6	12
20/12/2022	EX_09_036_1556_10	12.61	22/02/2023	3	12
20/12/2022	EX_08_293_1244_11	3.57	22/02/2023	1	12
20/12/2022	EX_06_097_1561_10	17.66	13/02/2023	4	12
	TOTAL	**1029.28**			

Fuente: Elaboración propia

Para la fecha de corte del periodo No. 14, los trabajos adelantados por el Contratista para la etapa 2 de diseño que cuentan con visto bueno por parte de la Entidad, corresponden a la información relacionada en la ***Tabla 5***.

Secretaría Distrital de Movilidad
Calle 13 # 37 - 35
Teléfono: (1) 364 9400
www.movilidadbogota.gov.co
Información: Línea 195

Tabla 5. Relación IDs con diseño aprobado por la SDM

FECHA DE ASIGNACIÓN	ID DISEÑO	HECTÁREAS	FECHA APROBACIÓN DISEÑO	No. DE PLANOS	CUENTA
23/12/2021	EX_06_404_1561_10	13.7	22/04/2022	5	2
23/12/2021	EX_08_304_1867_12	11.29	13/04/2022	4	2
29/03/2022	EX_06_015_1561_10	6.15	22/04/2022	3	2
23/12/2021	EX_06_101_1244_11	30.31	13/05/2022	25	3
23/12/2021	ZE_06_522_943_10	8.07	17/05/2022	4	3
23/12/2021	EX_09_201_1881_12	5.36	11/05/2022	3	3
12/01/2022	ZE_09_002_1214_15	8.22	17/05/2022	6	3
21/01/2022	MV_AV_BOYACA_941_09_T2	97.96	20/05/2022	47	3
29/03/2022	ZE_06_027_1561_10	10.13	19/05/2022	8	3
23/12/2021	EX_09_195_1881_12	9.29	31//05/2022	8	4
23/12/2021	EX_08_088_670_11	18.5	24/05/2022	19	4
12/01/2022	EX_08_287_1244_11	25.21	22/06/2022	13	4
03/03/2022	EX_09_035_1556_10	29.04	10/06/2022	8	4
03/03/2022	EX_06_108_1867_12	7.54	10/06/2022	5	4
22/04/2022	EX_08_303_1867_12	11.39	22/06/2022	7	4
09/05/2022	MV_06_054_1561_10	17.76	14/06/2022	12	4
12/01/2022	EX_09_184_1249_11	83.23	19/07/2022	16	5
22/04/2022	EX_08_323_943_10	21.19	13/07/2022	12	5
22/04/2022	EX_08_309_1867_12	10.85	19/07/2022	4	5
22/04/2022	ZE_08_056_1556_10	14.6	18/07/2022	3	5
22/04/2022	ZE_08_251_1744_10	3.3	23/06/2022	3	5
12/01/2022	EX_08_043_1556_10	45.36	26/07/2022	16	6
22/04/2022	EX_09_221_1881_12	28.37	11/08/2022	7	6
22/04/2022	MV_08_270_1244_11	2	10/08/2022	1	6
22/04/2022	EX_06_115_1867_12	3.71	19/08/2022	4	6
03/06/2022	EX_08_334_1867_12	17.6	29/07/2022	14	6
22/04/2022	EX_08_256_1244_11	28.49	11/08/2022	11	7
25/08/2022	ZE_08_032	2	07/09/2022	2	7
08/08/2022	EX_08_310_1867_12	10.56	05/10/2022	3	8
28/06/2022	MV_08_257_1244_11	72.37	02/11/2022	25	9
18/07/2022	EX_08_343_1867_12	82.21	17/11/2022	46	9

Secretaría Distrital de Movilidad
Calle 13 # 37 - 35
Teléfono: (1) 364 9400
www.movilidadbogota.gov.co
Información: Línea 195

FECHA DE ASIGNACIÓN	ID DISEÑO	HECTÁREAS	FECHA APROBACIÓN DISEÑO	No. DE PLANOS	CUENTA
08/08/2022	EX_09_034_1556_10	26.05	15/11/2022	11	9
08/08/2022	EX_06_110_1867_12	58.25	22/11/2022	16	9
01/09/2022	SC_09_078	9.39	02/12/2022	4	10
01/09/2022	EX_08_335_1867_12	8.35	13/12/2022	3	10
01/09/2022	EX_08_455_943_10	12.59	06/12/2022	8	10
08/08/2022	CPS_941_EM_19_111	21.17	13/01/2023	28	11
01/09/2022	EX_08_295_943_10	4.83	18/01/2022	12	11
26/09/2022	TPD_PL_1383	25.79	28/12/2022	10	11
26/09/2022	EX_08_395_943_10	6.93	06/01/2022	8	11
26/09/2022	EX_09_017_1249_11	25.15	06/02/2023	18	12
26/09/2022	MV_08_260_1244_11	13.4	22/02/2023	10	12
26/09/2022	MV_08_102_670_11	3.5	10/02/2023	4	12
26/09/2022	MV_08_174_1703_10	13.73	08/02/2023	4	12
	TOTAL	**990.17**			

Fuente: Elaboración propia

Para la fecha de corte del periodo No. 14, los trabajos adelantados por el Contratista para la etapa 3 de Informe ejecutivo que cuentan con visto bueno por parte de la Entidad, corresponden a la información relacionada en la ***Tabla 6***.

Tabla 6. Relación IDs con Informe ejecutivo aprobado por la SDM

FECHA DE ASIGNACIÓN	ID DISEÑO	HECTÁREAS	FECHA APROBACIÓN INFORME EJECUTIVO	CUENTA
23/12/2021	EX_06_404_1561_10	13.7	12/04/2022	2
23/12/2021	EX_09_201_1881_12	5.36	17/05/2022	3
23/12/2021	EX_08_304_1867_12	11.29	27/04/2022	3
29/03/2022	EX_06_015_1561_10	6.15	04/05/2022	3
23/12/2021	EX_06_101_1244_11	30.31	07/06/2022	4
23/12/2021	ZE_06_522_943_10	8.07	31/05/2022	4
23/12/2021	EX_09_195_1881_12	9.29	07/06/2022	4
23/12/2021	EX_08_088_670_11	18.5	16/06/2022	4
12/01/2022	ZE_09_002_1214_15	8.22	23/05/2022	4
21/01/2022	MV_AV_BOYACA_941_09_T2	97.96	15/06/2022	4
03/03/2022	EX_09_035_1556_10	29.04	17/06/2022	4

Secretaría Distrital de Movilidad
Calle 13 # 37 - 35
Teléfono: (1) 364 9400
www.movilidadbogota.gov.co
Información: Línea 195

FECHA DE ASIGNACIÓN	ID DISEÑO	HECTÁREAS	FECHA APROBACIÓN INFORME EJECUTIVO	CUENTA
03/03/2022	EX_06_108_1867_12	7.54	13/06/2022	4
29/03/2022	ZE_06_027_1561_10	10.13	26/05/2022	4
09/05/2022	MV_06_054_1561_10	17.76	22/06/2022	4
12/01/2022	EX_08_287_1244_11	25.21	01/07/2022	5
22/04/2022	EX_08_303_1867_12	11.39	28/06/2022	5
22/04/2022	ZE_08_251_1744_10	3.3	01/07/2022	5
12/01/2022	EX_09_184_1249_11	83.23	26/07/2022	6
12/01/2022	EX_08_043_1556_10	45.36	19/08/2022	6
22/04/2022	EX_09_221_1881_12	28.37	17/08/2022	6
22/04/2022	EX_08_323_943_10	21.19	28/07/2022	6
22/04/2022	MV_08_270_1244_11	2	17/08/2022	6
22/04/2022	EX_08_309_1867_12	10.85	27/07/2022	6
22/04/2022	ZE_08_056_1556_10	14.6	25/07/2022	6
03/06/2022	EX_08_334_1867_12	17.6	05/08/2022	6
22/04/2022	EX_06_115_1867_12	3.71	26/08/2022	7
25/08/2022	ZE_08_032	2	22/09/2022	7
22/04/2022	EX_08_256_1244_11	28.49	04/10/2022	8
08/08/2022	EX_08_310_1867_12	10.56	11/10/2022	8
28/06/2022	MV_08_257_1244_11	72.37	09/11/2022	9
18/07/2022	EX_08_343_1867_12	82.21	22/11/2022	9
08/08/2022	EX_09_034_1556_10	26.05	21/11/2022	9
08/08/2022	EX_06_110_1867_12	58.25	02/12/2022	10
01/09/2022	SC_09_078	9.39	09/12/2022	10
01/09/2022	EX_08_335_1867_12	8.35	16/12/2022	10
01/09/2022	EX_08_455_943_10	12.59	14/12/2022	10
08/08/2022	CPS_941_EM_19_111	21.17	20/01/2023	11
01/09/2022	EX_08_295_943_10	4.83	24/01/2022	11
26/09/2022	TPD_PL_1383	25.79	06/01/2022	11
26/09/2022	EX_08_395_943_10	6.93	17/01/2022	11
26/09/2022	EX_09_017_1249_11	25.15	13/02/2023	12
26/09/2022	MV_08_102_670_11	3.5	23/02/2023	12
26/09/2022	MV_08_174_1703_10	13.73	17/02/2023	12

Secretaría Distrital de Movilidad
Calle 13 # 37 - 35
Teléfono: (1) 364 9400
www.movilidadbogota.gov.co
Información: Línea 195

FECHA DE ASIGNACIÓN	ID DISEÑO	HECTÁREAS	FECHA APROBACIÓN INFORME EJECUTIVO	CUENTA
	TOTAL	**951.49**		

Fuente: Elaboración propia

Para la fecha de corte del periodo No. 14, los trabajos adelantados por el Contratista para la etapa 4 de dibujo y georreferenciación de diseños que cuentan con visto bueno por parte de la Entidad, corresponden a la información relacionada en la **Tabla 7**.

Tabla 7. Relación IDs con dibujo y georreferenciación aprobado por la SDM

FECHA DE ASIGNACIÓN	ID DISEÑO	HECTÁREAS	FECHA APROBACIÓN DIBUJO Y VINCULACIÓN	CUENTA
23/12/2021	EX_06_404_1561_10	13.7	06/05/2022	3
23/12/2021	EX_08_304_1867_12	11.29	06/05/2022	3
23/12/2021	EX_09_201_1881_12	5.36	03/06/2022	4
12/01/2022	ZE_09_002_1214_15	8.22	13/06/2022	4
29/03/2022	ZE_06_027_1561_10	10.13	13/06/2022	4
29/03/2022	EX_06_015_1561_10	6.15	26/05/2022	4
22/04/2022	EX_08_303_1867_12	11.39	21/07/2022	5
22/04/2022	ZE_08_251_1744_10	3.3	19/07/2022	5
09/05/2022	MV_06_054_1561_10	17.76	08/07/2022	5
23/12/2021	EX_06_101_1244_11	30.31	09/08/2022	6
23/12/2021	EX_09_195_1881_12	9.29	09/08/2022	6
23/12/2021	EX_08_088_670_11	18.5	16/08/2022	6
03/03/2022	EX_09_035_1556_10	29.04	29/07/2022	6
22/04/2022	EX_08_309_1867_12	10.85	12/08/2022	6
23/12/2021	ZE_06_522_943_10	8.07	05/09/2022	7
03/03/2022	EX_06_108_1867_12	7.54	09/09/2022	7
22/04/2022	EX_09_221_1881_12	28.37	20/09/2022	7
22/04/2022	EX_06_115_1867_12	3.71	20/09/2022	7
22/04/2022	MV_08_270_1244_11	2	28/09/2028	8
22/04/2022	ZE_08_056_1556_10	14.6	28/09/2022	8

Secretaría Distrital de Movilidad
Calle 13 # 37 - 35
Teléfono: (1) 364 9400
www.movilidadbogota.gov.co
Información: Línea 195

25/08/2022	ZE_08_032	2	18/10/2022	8
12/01/2022	EX_08_287_1244_11	25.21	24/10/2022	9
12/01/2022	EX_08_043_1556_10	45.36	11/11/2022	9
22/04/2022	EX_08_323_943_10	21.19	04/11/2022	9
08/08/2022	EX_08_310_1867_12	10.56	24/10/2022	9
12/01/2022	EX_09_184_1249_11	83.23	09/12/2022	10
03/06/2022	EX_08_334_1867_12	17.6	07/12/2022	10
21/01/2022	MV_AV_BOYACA_941_09_T2	97.96	29/12/2022	11
08/08/2022	EX_06_110_1867_12	58.25	18/01/2022	11
01/09/2022	EX_08_335_1867_12	8.35	11/01/2023	11
01/09/2022	EX_08_455_943_10	12.59	19/01/2022	11
08/08/2022	EX_09_034_1556_10	26.05	16/02/2022	12
01/09/2022	SC_09_078	9.39	25/01/2023	12
	TOTAL	**667.32**		

Fuente: Elaboración propia

5. CONTROL FINANCIERO DEL CONTRATO – CERTIFICADOS DE REGISTROS PRESUPUESTALES – CRP

Adicionalmente, a continuación, se presenta el estado de avance de ejecución de los componentes que hacen parte del Contrato SDM-2021-2486, en donde se registran los valores ejecutados durante el desarrollo del proyecto en el periodo del 23 de diciembre de 2022 al 22 de febrero de 2023 con corte mensual a 28 de febrero de 2023.

En razón de lo anterior, en la siguiente tabla se muestra la relación de recursos asignados:

Tabla 8. Recursos asignados como vigencias futuras

CDP	FECHA DE CDP	CODIGO	CONCEPTO	VIGENCIA CDP
2283	28/07/2021	133011604490000007587	Maquinaria y Equipo	2021
23	30/07/2021	133011604490000007587	Maquinaria y Equipo	2022
23	30/07/2021	133011604490000007587	Maquinaria y Equipo	2023

Secretaría Distrital de Movilidad
Calle 13 # 37 - 35
Teléfono: (1) 364 9400
www.movilidadbogota.gov.co
Información: Línea 195

CDP	FECHA DE CDP	CODIGO	CONCEPTO	VIGENCIA CDP
7	04/01/2022	O23011604490000007587	Servicios de consultoría en gestión financiera	2022

CDP	FECHA DE CDP	CODIGO	CONCEPTO	VIGENCIA CDP
22	01/01/2023	O23011604490000007587	Servicios de consultoría en gestión financiera	2023

CRP	FECHA	VALOR APROBADO POR VIGENCIA	VALOR TOTAL
2457	17/11/2021	$ 169.905.344.00	$ 169.905.344.00
35	17/11/2021	$ 1.009.126.748.00	$ 1.009.126.748.00
35	17/11/2021	$ 1.009.132.817.00	$ 1.009.132.817.00

CRP	FECHA	VALOR APROBADO POR VIGENCIA	VALOR TOTAL
17	10/01/2022	$ 1.009.126.748.00	$ 1.009.126.748.00

CRP	FECHA	VALOR APROBADO POR VIGENCIA	VALOR TOTAL
17	01/01/2023	$ 1.009.132.817.00	$ 1.009.132.817.00

Fuente: Elaboración propia

A continuación, y con corte al 28 de febrero de 2023, se tienen los saldos de los Certificados de Registro Presupuestal relacionados en la siguiente tabla:

Tabla 9. Pagos realizados Vs Recursos asignados

VIGENCIA CRP	CRP	FECHA	VIGENCIAS FUTURAS	VALOR CANCELADO	CUENTA No.	ESTADO	SALDO CRP
2021	2457	17/11/2021	$169.905.344.00	$26.845.044	1	CANCELADO	$ 143.060.300.00
				$56.838.192,01	2	CANCELADO	$ 86.222.107.99
				$53.423.094.59	3	CANCELADO	$32.799.013.41
				$22.465.127,31	4	CANCELADO	$10.333.886.10
				$3.938.163.00	5	CANCELADO	$6.395.723.10
				6.395.723.10	6	CANCELADO	0

Secretaría Distrital de Movilidad
Calle 13 # 37 - 35
Teléfono: (1) 364 9400
www.movilidadbogota.gov.co
Información: Línea 195

VIGENCIA CRP	CRP	FECHA	VIGENCIAS FUTURAS	VALOR CANCELADO	CUENTA No.	ESTADO	SALDO CRP
2022	17	10/01/2022	$1.009.126.748.00	$34.845.492,01	2	CANCELADO	$ 974.281.255.99
				$57.936.443.01	3	CANCELADO	$ 916.344.812.98
				$167.654.242.24	4	CANCELADO	$748.690.570.74
				$104.714.604	5	CANCELADO	$643.975.966.74
				$140.398.232	6	CANCELADO	$503.577.734.74
				$96.882.618	7	CANCELADO	$406.695.116.74
				$53.042.624	8	CANCELADO	$353.652.492.74
				$179.055.653	9	CANCELADO	$174.596.839.74
				$52.647.618	10	CANCELADO	$121.949.221.74
				$58.844.581	11	CANCELADO	$63.104.640.74
				$28.292.899	12	EN TRÁMITE	$34.811.741.74
2023	17	01/01/2023	$1.009.132.817.00	$8.873.588	11	CANCELADO	$1.000.259.229.00
				$41.909.176	12	EN TRÁMITE	$958.350.053.00

Fuente: Elaboración propia

De acuerdo con lo anterior, en la **Tabla 10** se muestra el análisis financiero a corte del 28 de febrero de 2023 conforme con los Certificados de Registro Presupuestal de los recursos asignados:

Tabla 10. Estado del Contrato con corte al 28 de febrero de 2023

ÍTEM	ITEMS	VALORES
1	Valor del Contrato	$2.188.164.909.00
2	Valor Ejecutado	$1.098.120.256.26
3	Saldo por Ejecutar	$1.090.044.382.74
4	Valor pagado	$1.027.918.451.26
5	Saldo CRP 2457	$00
6	Saldo CRP 17	$34.811.741.74
7	Saldo CRP 17	$958.350.053.00

Fuente: Elaboración propia

La cuenta del periodo comprendido entre 23 enero al 22 de febrero de 2023 se encuentra en trámite de verificación y posterior pago, según los procedimientos establecidos en el área financiera de la Secretaría Distrital de Movilidad.

Secretaría Distrital de Movilidad
Calle 13 # 37 - 35
Teléfono: (1) 364 9400
www.movilidadbogota.gov.co
Información: Línea 195

6. CONCLUSIONES

Al corte del 28 de febrero de 2023, el consultor se encuentra adelantando la inspección y el inventario de los IDs relacionados en la **Tabla *3***, la visita técnica de inspección se realiza con el fin de consolidar y obtener, mediante observación directa para cada tramo vial o intersección del área o zona de influencia asignada por la Entidad, toda la información que se pueda evidenciar en relación con: características y condiciones existentes de la infraestructura y del tránsito, equipamientos atractores y/o generadores de viaje, movimientos posibles del tránsito en las intersecciones, existencia de transporte público y de carga, señalización vial existente, su estado y pertinencia, riesgos de seguridad vial para todos los usuarios, tales como peligros, deficiencias y aspectos susceptibles de ocasionar un siniestro, entre otros aspectos.

Con corte al 28 de febrero de 2023 el consultor cuenta con el inventario aprobado por parte de la SDM de los IDs relacionados en la ***Tabla 4***.

Con corte al 28 de febrero de 2023 el consultor cuenta con el diseño aprobado por parte de la SDM de los IDs relacionados en la ***Tabla 5***.

Con corte al 28 de febrero de 2023 el consultor cuenta con el informe ejecutivo de señalización aprobado por parte de la SDM de los IDs relacionados en la ***Tabla 6***.

Con corte al 28 de febrero de 2023 el consultor cuenta con el dibujo y georreferenciación de señalización aprobado por parte de la SDM de los IDs relacionados en la **Tabla 7**.

Al corte del 30 de febrero de 2022 el consultor ha presentado once (11) cuentas de cobro, la primera por valor de $26.845.044, la segunda cuenta por valor de $91.683.684, la tercer cuenta por valor de $111.359.538, la cuarta cuenta por valor de $190.119.370, la quinta cuenta por valor de $108.652.767, la sexta cuenta por valor de $146.793.956, la séptima cuenta por valor de $96.882.618, la octava cuenta por valor de $53.042.624, la novena cuenta por valor de $179.055.653, la décima cuenta por valor de $52.647.618, la cuenta No. 11 por valor de $67.718.169 las cuales se encuentran canceladas y la cuenta No. 12 por valor de $70.202.075 la cual se encuentra en trámite de verificación y posterior pago, según los procedimientos establecidos en el área financiera de la Secretaría Distrital de Movilidad.

Con el pago de la cuenta No. 6 se agotaron los recursos del Registro presupuestal No. 2457 de la vigencia 2021 por valor de $169.905.344.

Al corte del 28 de febrero de 2023 se han ejecutado $974.315.006.26 del Registro presupuestal No. 17 de la vigencia 2022, quedando un saldo de $34.811.741.74.

Al corte del 28 de febrero de 2023 se han ejecutado $50.782.764 del Registro presupuestal No. 17 de la vigencia 2023, quedando un saldo de $958.350.053.00.

Secretaría Distrital de Movilidad
Calle 13 # 37 - 35
Teléfono: (1) 364 9400
www.movilidadbogota.gov.co
Información: Línea 195