SECRETARÍA DISTRITAL DE MOVILIDAD

SUBSECRETARÍA DE GESTIÓN DE LA MOVILIDAD

INFORME MENSUAL DE EJECUCIÓN CORRESPONDIENTE A MAYO DE 2022

CONTRATO DE INTERVENTORÍA SDM 2021-2018

INTRODUCCIÓN

El presente informe contiene el resumen del avance en la ejecución para el mes de mayo de 2022 del Contrato de Interventoría SDM 2021-2018 correspondiente a las actividades llevadas a cabo en cumplimiento de las obligaciones establecidas en el Contrato, celebrado entre el CONSORCIO DCB SEGURIDAD VIAL 2021 y la SECRETARÍA DISTRITAL DE MOVILIDAD – SDM, el cual tiene por objeto ***"INTERVENTORÍA TÉCNICA, ADMINISTRATIVA, FINANCIERA, CONTABLE Y JURÍDICA A LOS CONTRATOS DE OBRA CUYO OBJETO ES: "REALIZAR LAS ACTIVIDADES INHERENTES AL SUMINISTRO E IMPLEMENTACIÓN DE ELEMENTOS DE SEÑALIZACIÓN Y DISPOSITIVOS DE SEGURIDAD VIAL EN LA CIUDAD DE BOGOTÁ D.C."*- (LOTE 7).**

1. OBJETIVO DEL INFORME

Presentar el avance en la ejecución con corte al 30 de mayo del año 2022 con énfasis en el estado financiero según las vigencias futuras asignadas del Contrato de Interventoría SDM-2021-2018.

Objetivos Específicos Del Informe

- Relacionar el avance del Contrato de Obra SDM-2021-2025 con corte al 30 de mayo de 2022, en cada uno de los componentes definidos para la ejecución del proyecto de suministro e implementación de señalización vial en la ciudad, toda vez que se pagará un porcentaje hasta el cincuenta por ciento (50%) del valor total del Contrato de Interventoría que será pagado mensualmente en proporción al avance registrado en el acta de obra del mes respectivo del contrato de obra.
- Relacionar el avance del Contrato de Interventoría SDM-2021-2018 con corte al 30 de mayo de 2022, en cada uno de los componentes definidos para la ejecución del contrato indicados en el anexo Técnico del proceso SDM-CMA-039-2021.
- Relacionar el estado financiero del proyecto con corte de 30 de mayo de 2022 relacionando los recursos asignados como vigencias futuras y su respectiva ejecución.

2. DATOS DEL CONTRATO SDM 2021-2018

A continuación, se muestran la localización y los principales datos del contrato de obra e interventoría y las modificaciones y ajustes realizados en la ejecución de los contratos con corte al 30 de mayo de 2022.

Secretaría Distrital de Movilidad
Calle 13 # 37 - 35
Teléfono: (1) 364 9400
www.movilidadbogota.gov.co
Información: Línea 195

Figura 1. Localización y localidades zona 7 - Sur-occidente

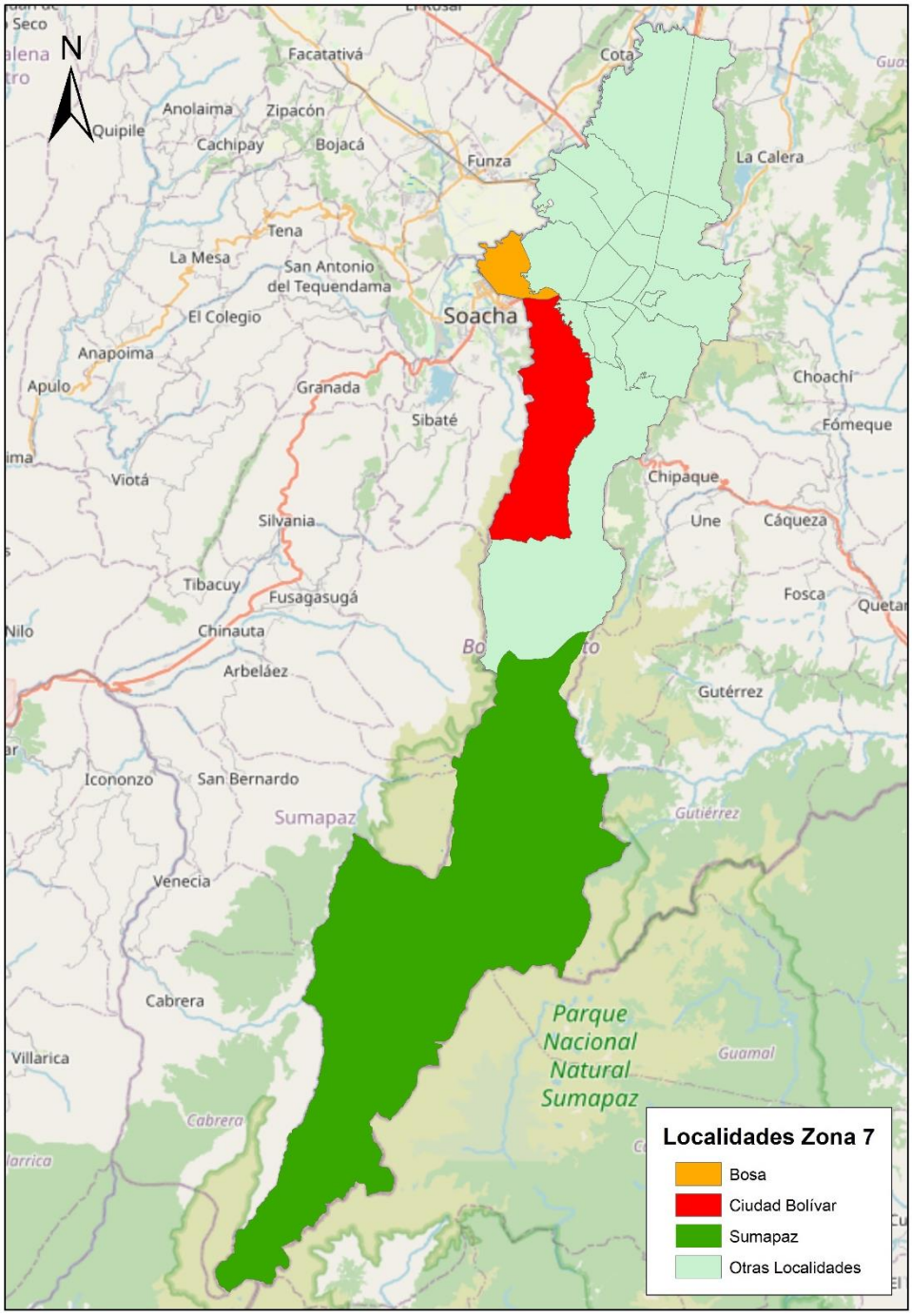

Fuente: Elaboración propia

Secretaría Distrital de Movilidad
Calle 13 # 37 - 35
Teléfono: (1) 364 9400
www.movilidadbogota.gov.co
Información: Línea 195

Tabla 1. Datos del Contrato de Obra 2021 – 2025

CONTRATO No.	SDM-2021-2025
OBJETO	REALIZAR LAS ACTIVIDADES INHERENTES AL SUMINISTRO E IMPLEMENTACIÓN DE ELEMENTOS DE SEÑALIZACIÓN Y DISPOSITIVOS DE SEGURIDAD VIAL EN LA CIUDAD DE BOGOTÁ D.C.” LOTE 7- ZONA SUR-OCCIDENTE.
CERTIFICADOS DE DISPONIBILIDAD PRESUPUESTAL:	**CDPs**
	No. / FECHA / VALOR / VIGENCIA
	1224 / 23/02/2021 / $ 19.810.000.000,00 / 2021
	12 / 12/03/2021 / $ 26.248.317.500,00 / 2022
	13 / 12/03/2021 / $ 26.248.317.500,00 / 2022
	12 / 12/03/2021 / $ 26.248.317.500,00 / 2023
	13 / 12/03/2021 / $ 26.248.317.500,00 / 2023
CERTIFICADO DE DISPONIBILIDAD PRESUPUESTAL 2022:	**CDP ACTUALIZADO VIGENCIA 2022**
	No. / FECHA / VALOR / VIGENCIA
	10 / 04/01/2022 / $44.997.073.858 / 2022
CERTIFICADOS DE REGISTRO PRESUPUESTAL:	**RPs**
	No. / FECHA / VALOR / VIGENCIA
	1921 / 28/07/2021 / $ 2.829.999.937 / 2021
	20 / 28/07/2021 / $ 7.499.519.218 / 2022
	20 / 28/07/2021 / $ 7.499.519.195 / 2023
CERTIFICADOS DE REGISTRO PRESUPUESTAL 2022:	**RP ACTUALIZADO VIGENCIA 2022**
	No. / FECHA / VALOR / VIGENCIA
	2 / 10/01/2022 / $7.499.519.218 / 2022
VALOR INICIAL DEL CONTRATO:	DIECISIETE MIL OCHOCIENTOS VEINTINUEVE MILLONES TREINTA Y OCHO MIL TRESCIENTOS CINCUENTA PESOS M/CTE ($17.829.038.350), equivalente a 19.624,13 SMLMV para el año de suscripción del contrato (2021), dichas sumas incluyen IVA, administración, imprevistos y utilidad (AIU), impuestos, tasas, gravámenes y todos los costos directos o indirectos derivados de la ejecución del contrato.
PLAZO INICIAL DE EJECUCIÓN:	El plazo de ejecución del contrato es VEINTINUEVE (29) MESES. De acuerdo con lo establecido en la minuta del Contrato SDM-2021-2025.
FECHA DE INICIACIÓN:	12 de Agosto de 2021
FECHA DE TERMINACIÓN:	11 de febrero de 2024
CONTRATISTA:	CONSORCIO SEÑALIZACIÓN VIAL BOGOTÁ
IDENTIFICACION:	NIT: 901.500.183-3
INTERVENTORIA	CONSORCIO DCB SEGURIDAD VIAL 2021 CONTRATO SDM-2021-2018

Fuente: Elaboración propia

Secretaría Distrital de Movilidad
Calle 13 # 37 - 35
Teléfono: (1) 364 9400
www.movilidadbogota.gov.co
Información: Línea 195

Tabla 2. Datos del Contrato de Interventoría 2021 – 2018

CONTRATO No.	SDM-2021-2018
OBJETO	"INTERVENTORÍA TÉCNICA, ADMINISTRATIVA, FINANCIERA, CONTABLE Y JURÍDICA A LOS CONTRATOS DE OBRA CUYO OBJETO ES: "REALIZAR LAS ACTIVIDADES INHERENTES AL SUMINISTRO E IMPLEMENTACIÓN DE ELEMENTOS DE SEÑALIZACIÓN Y DISPOSITIVOS DE SEGURIDAD VIAL EN LA CIUDAD DE BOGOTÁ D.C."- (LOTE 7)
CERTIFICADOS DE DISPONIBILIDAD PRESUPUESTAL:	**CDPs** No. / FECHA / VALOR / VIGENCIA 1681 / 19/04/2021 / $ 4.446.297.584,00 / 2021 11 / 10/03/2021 / $ 11.006.732.000,00 / 2022 11 / 10/03/2021 / $ 11.006.732.000,00 / 2023
CERTIFICADO DE DISPONIBILIDAD PRESUPUESTAL 2022:	**CDP ACTUALIZADO VIGENCIA 2022** No. / FECHA / VALOR / VIGENCIA 8 / 04/01/2022 / $ 10.661.770.575 / 2022
CERTIFICADOS DE REGISTRO PRESUPUESTAL:	**RPs** No. / FECHA / VALOR / VIGENCIA 1951 / 02/08/2021 / $ 616.135.417 / 2021 20 / 28/07/2021 / $ 1.523.086.750 / 2022 20 / 28/07/2021 / $ 1.568.779.340 / 2023
CERTIFICADOS DE REGISTRO PRESUPUESTAL 2022:	**RP ACTUALIZADO VIGENCIA 2022** No. / FECHA / VALOR / VIGENCIA 11 / 10/01/2022 / $1.523.086.750 / 2022
VALOR INICIAL DEL CONTRATO:	TRES MIL SETECIENTOS OCHO MILLONES UN MIL QUINIENTOS SIETE PESOS M/CTE. ($3.708.001.507,00), equivalente a 4.081,33 SMLMV para el año de suscripción del contrato (2021), dichas sumas incluyen IVA, impuestos, tasas, gravámenes, y todos los costos directos o indirectos derivados de la ejecución del contrato.
PLAZO INICIAL DE EJECUCIÓN:	El plazo de ejecución del contrato es VEINTINUEVE (29) MESES. De acuerdo con lo establecido en la minuta del Contrato SDM-2018-2025.
FECHA DE INICIACIÓN:	12 de Agosto de 2021
FECHA DE TERMINACIÓN:	11 de febrero de 2024
CONTRATISTA:	CONSORCIO DCB SEGURIDAD VIAL 2021
IDENTIFICACION:	NIT: 901.500.320-6

Fuente: Elaboración propia

3. ALCANCE DEL PROYECTO

El interventor debe ejecutar el contrato de conformidad con las especificaciones y características técnicas señaladas en los documentos del proceso de contratación No. SDM-CMA-039-2021, los cuales hacen parte integral del contrato 2021-2018, **ZONA 7 - ZONA SUR-OCCIDENTE.**

Secretaría Distrital de Movilidad
Calle 13 # 37 - 35
Teléfono: (1) 364 9400
www.movilidadbogota.gov.co
Información: Línea 195

El interventor se obliga con la Entidad a ejecutar, a los precios cotizados en la oferta económica y con sus propios medios –materiales, maquinaria, laboratorios, equipos y personal en forma independiente y con plena autonomía técnica y administrativa, hasta su total terminación y aceptación final, las actividades propias de interventoría según establece la legislación vigente, el pliego de condiciones, el Anexo Técnico y el contrato al cual se ejercerá la interventoría.

El interventor y la Entidad contratante asumen de forma obligatoria los riesgos previsibles identificados y plasmados en el pliego de condiciones en la Matriz 3 - Riesgos y aceptados con la presentación de la propuesta.

4. AVANCE DEL PROYECTO

Teniendo en cuenta la fecha de inicio del Contrato de Obra SDM-2021-2025 corresponde al 12 de agosto de 2021 y de acuerdo con el corte mensual a 30 de mayo de 2022; desde la SDM-DTI-SS se asignó a través del Contrato de Interventoría SDM-2021-2018 la implementación de los IDs relacionados en la **Tabla *3***, el Corredor vial de la Autopista Sur desde KR 77C Sur hasta KR 52 Sur Fase 1, Autopista Sur entre Carrera 52 y Carrera 39 Fase 2, Autopista Sur Fase 2B (Autopista Sur desde CL 30 Sur hasta CL 1 Sur), Avenida NQS TRAMO 1 desde CL 1 hasta DG 22C, ciclorruta en calzada de la Av. Suba, (calzada sur Carrera 91 hasta Avenida Calle 127 y calzada norte Calle 128B hasta Carrera 85) y ocho (08) IDs para el proyecto Estacionamiento en Vía que hacen parte de los proyectos estratégicos de la SDM en términos de señalización y seguridad vial buscando garantizar la adecuada información de todos los usuarios durante su desplazamiento sobre las vías de estos proyectos.

Tabla 3. Relación ID diseños asignados para implementación al 30 de mayo de 2022

ÍTEM	FECHA DE ASIGNACIÓN INTERVENTORÍA	ID	NOMBRE PROYECTO	DIRECCIÓN	LOCALIDAD
1	12/08/2021	EX_07_205_1244_11	Liceo Moderno Betania	KR 87 con CL 51B-36 Sur	Bosa
			Jardín Infantil Universo Mágico de los Exploradores	KR 86F No. 51B-04 Sur	
2	12/08/2021	EX_07_038_1561_10	Colegio Carlos Pizarro	CL 73 Sur entre KR 100 y KR 104	Bosa
			Jardín Infantil Pasitos de Gigante	KR 99 A No. 71 Sur – 39	
3	12/08/2021	EX_07_207_1244_11	Colegio Liceo Mixto Los Centauros	KR 87M No. 61A – 84 Sur	Bosa
	03/06/2022		CL 59CS entre AK 89B y KR 88C, KR 88C y KR 87C entre CL 66A Sur y CL 57 Sur	CL 59CS entre AK 89B y KR 88C, KR 88C y KR 87C entre CL 66A Sur y CL 57 Sur	
4	12/08/2021	EX_19_219_1867_12	Colegio Distrital Ismael Perdomo, Instituto Orestes Sindici	KR 71 F entre DG 62G Sur hasta CL 64A S	Ciudad Bolívar
5	12/08/2021	EX_19_386_1561_10	Colegio Rogelio Salmona	CL 66 Sur con CL 59	Ciudad Bolívar
6	12/08/2021	MV_19_080_1561_10_V7	Colegio Rural Pasquilla IED Sede Bachillerato	TV 3 No. 3 – 19	Sumapaz
			Colegio Rural Pasquilla Sede Primaria	CL 4 No. 2 – 18	Sumapaz

Secretaría Distrital de Movilidad
Calle 13 # 37 - 35
Teléfono: (1) 364 9400
www.movilidadbogota.gov.co
Información: Línea 195

ÍTEM	FECHA DE ASIGNACIÓN INTERVENTORÍA	ID	NOMBRE PROYECTO	DIRECCIÓN	LOCALIDAD
			Colegio Rural Pasquilla IED Sede C - Km 13 vía Pasquilla	km 13 Vía Pasquilla	Sumapaz
7	24/08/2021	MV_19_173_1244_11_V12	Corredor Autopista Sur - Fase 1	Corredor Autopista Sur desde KR 77C Sur hasta KR 52	Bosa Ciudad Bolívar
8	17/09/2021	EX_19_220_1867_12	Ciudad de Montreal	KR 17B No. 64B – 45 Sur	Ciudad Bolívar
9	17/09/2021	MV_19_175_1244_11	IED Santa Bárbara	Sede A: Carrera 18 T No. 65A – 27 Sur	Ciudad Bolívar
10	17/09/2021	EX_07_218_1867_12	IED Alfonso Reyes Echandia	KR. 86 No. 74 – 00 Sur	Bosa
11	17/09/2021 - 21/12/2021	MV_07_293_943_10	IED Luis López de Mesa	CL 65H No. 78A – 03 Sur, KR 78C entre CL 65A Sur y CL 74 Sur, KR 80I entre CL 80 Sur y TV 80I, KR 86 entre KR 80I y CL 73A Bis Sur	Bosa
	27/05/2022		Colegio San Bernardino	KR 87I hasta KR 80I y CL 92A Sur hasta CL 74C SUR desde DG 74A Sur hasta CL 65A Sur desde la KR 80J hasta la KR 87J	Bosa
12	17/09/2021	CPS_937_ZE_07_200	IED Nuevo Chile	CL 56 Sur No. 72G – 20	Bosa
13	17/09/2021	MV_19_292_1561_10	IED Villamar	Sede A: KR 18 M No. 69J-25 Sur	Ciudad Bolívar
				Sede B: CL 68 D Sur No. 18Z–18	
				Sede C: CL 69I Sur No. 18M – 09	
	26/04/2022		KR 18M Bis hasta CL 68 Sur desde la DG 71B Sur hasta la KR 19B	KR 18M Bis hasta CL 68 Sur desde la DG 71B Sur hasta la KR 19B	
14	27/09/2021	EX_07_208_1244_11	IED Kimi Pernía Domicó	CL 82 Sur No. 89 - 21	Bosa
15	27/09/2021	EX_07_204_1244_11	IED Brasilia	CL 53 Bis Sur No. 87 - 08	Bosa
16	27/09/2021	EX_07_231_1867_12	IED El Porvenir	CL 51 Sur No. 91D - 56	Bosa
17	27/09/2021	EX_07_011_1561_10	IED Villas del Progreso	KR 102A No. 56F - 34 Sur	Bosa
18	21/10/2021	EX_19_148_1244_11	Colegio Distrital María Mercedes Carranza	CL 66 y CL 67 entre KR 71 y KR 72 y TV 70G entre CL 66 y CL 63A Sur - TV 70G No. 65-02 Sur	Ciudad Bolívar
19	21/10/2021	EX_19_193_1867_12	Solicitud de reductores de velocidad, mantenimiento señalización	Calle 62 Sur No. 19BSur	Ciudad Bolívar
20	21/10/2021	MV_19_175_1244_11	Colegio Santa Bárbara - Jardín Infantil Los Robles	Colegio Santa Bárbara IED Sede B - CL 69 S #18 C-65, Jardín Infantil Los Robles - CL 66C Sur # 18Y-03	Ciudad Bolívar
21	21/10/2021	EX_19_371_1561_10	Colegios IED Ciudad Bolívar y el Colegio El Nogal	Transversal 54 con Diagonal 70 Sur	Ciudad Bolívar
22	19/11/2021	MV_19_080_1561_10_V7	Varias Zonas de Influencia	Varias Zonas de Influencia	Sumapaz
23	03/11/2021	MV_11_352_1236_11_V7	Ciclorruta en calzada de la Av. Suba, calzada sur Carrera 91 hasta Avenida Calle 127 y calzada norte Calle 128B hasta Carrera 85	Ciclorruta en calzada de la Av. Suba, calzada sur Carrera 91 hasta Avenida Calle 127 y calzada norte Calle 128B hasta Carrera 85	Suba
24	10/11/2021	MV_07_293_943_10_V13	Transversal 80I entre Calle 86 Sur y límite con Soacha	Transversal 80I entre Calle 86 Sur y límite con Soacha	Bosa
25	18/11/2021	EX_19_342_943_10_V5	CL 59C Sur y CL 58A Sur entre AK 51 y KR 38	CL 59C Sur y CL 58A Sur entre AK 51 y KR 39	Ciudad Bolívar
26	22/11/2021	EX_02_038_1556_10_V16	Lote No. 4 para el proyecto Estacionamiento en Vía	Lote No. 4 para el proyecto Estacionamiento en Vía	Chapinero
27	23/11/2021	EX_19_142_1244_11_V8	AC 61 Sur y CL 64 Sur entre KR 22F y KR 45	AC 61 Sur y CL 64 Sur entre KR 22F y KR 46	Ciudad Bolívar

Secretaría Distrital de Movilidad
Calle 13 # 37 - 35
Teléfono: (1) 364 9400
www.movilidadbogota.gov.co
Información: Línea 195

ÍTEM	FECHA DE ASIGNACIÓN INTERVENTORÍA	ID	NOMBRE PROYECTO	DIRECCIÓN	LOCALIDAD
28	23/11/2021	MV_19_178_1244_11_V8	Av. Villavicencio entre KR 47A y KR 45C	Av. Villavicencio entre KR 47A y KR 45C	Ciudad Bolívar
29	23/11/2021	MV_19_173_1244_11_V12	Autopista Sur entre Carrera 52 y Carrera 39	Autopista Sur entre Carrera 52 y Carrera 39	Puente Aranda, Antonio Nariño, Tunjuelito
30	01/12/2021	MV_19_133_1744_10_V4	CL 62I Sur hasta CL 63 Sur entre KR 75L hasta KR 73D	CL 62I Sur hasta CL 63 Sur entre KR 75L hasta KR 73D	Ciudad Bolívar
31	06/12/2021	EX_19_223_1867_12_V3	KR 31 entre TV 33 y DG 68K Sur	KR 31 entre TV 33 y DG 68K Sur	Ciudad Bolívar
32	27/12/2021	MV_19_414_937_09_V9	CL 62D Sur entre CL 60A Sur y KR 73 y KR 73F	CL 62D Sur entre CL 60A Sur y KR 73 y KR 73F	Ciudad Bolívar
33	29/12/2021	EX_19_342_943_10_V6	AK 51 entre TV 33 y CL 58A Sur y AC 68 Sur	AK 51 entre TV 33 y CL 58A Sur y AC 68 Sur	Ciudad Bolívar
34	29/12/2021	EX_19_148_1244_11_V3	CL 63 Sur entre CL 67 Sur y KR 73D y TV 70G	CL 63 Sur entre CL 67 Sur y KR 73D y TV 70G	Ciudad Bolívar
35	30/12/2021	MV_19_175_1244_11_V5	DG 65B Sur entre KR 18M y cl 68B Sur	DG 65B Sur entre KR 18M y cl 68B Sur	Ciudad Bolívar
	12/04/2022		KR 18X – CL 68A Sur – KR 19 Bis entre CL 68BBIS Sur y CL 66A Sur – DG 65B Sur - CL 65B Sur entre TV 18Q Bis A y KR 18L	KR 18X – CL 68A Sur – KR 19 Bis entre CL 68BBIS Sur y CL 66A Sur – DG 65B Sur - CL 65B Sur entre TV 18Q Bis A y KR 18L	
36	12/01/2022	MV_19_173_1244_11_V13	Autopista Sur desde CL 30 Sur hasta CL 1 Sur	Autopista Sur desde CL 30 Sur hasta CL 1 Sur	Puente Aranda, Antonio Nariño, Los Mártires
37	02/02/2022	CPS_941_EM_19_111_V24	Av. Jorge Gaitán Cortes desde Diagonal 76D Bis A Sur hasta Calle 68d Bis A Sur	Av. Jorge Gaitán Cortes desde Diagonal 76D Bis A Sur hasta Calle 68d Bis A Sur	Ciudad Bolívar
38	08/02/2022	EX_07_203_1244_11_V3	DG 73G Sur entre CL 86 Sur y KR 80I y KR 77G	DG 73G Sur entre CL 86 Sur y KR 80I KR 77G	Bosa
39	10/02/2022	EX_02_033_1556_10_V22	CL 96 y CL 99 y KR 11A y KR 14	CL 96 y CL 99 y KR 11A y KR 14	Chapinero
40	17/02/2022	EX_07_201_1561_10_V4	TV 79D entre KR 77G y CL 72 Sur y KR 78K	TV 79D entre KR 77G y CL 72 Sur y KR 78K	Bosa
41	18/02/2022	EX_19_150_1244_11_ V1	CL 68A Sur y TV 48 y KR 45C y KR 49G	CL 68A Sur y TV 48 y KR 45C y KR 49G	Ciudad Bolívar
42	18/02/2022	AV_NQS_CARRIL_BUS_2015_V12	TRAMO 1: CL 1 hasta DG 22C	TRAMO 1: CL 1 hasta DG 22C	Los Mártires, Puente Aranda
43	14/03/2022	EX_19_339_1561_10_V6	DG 62 Sur y CL 67 Sur y KR 23A y KR 19G	DG 62 Sur y CL 67 Sur y KR 23A y KR 19G	Ciudad Bolívar
44	16/03/2022	TPD_PL_194_V9	CL 87 entre KR 19B y AK 15	CL 87 entre KR 19B y AK 15	Chapinero
45	16/03/2022	EX_02_240_575_11_V8	KR 8A entre AC 100 y CL 98	KR 8A entre AC 100 y CL 98	Chapinero
			CL 93A entre KR 11 y KR 9	CL 93A entre KR 11 y KR 9	
46	16/03/2022	EX_19_220_1867_12_V2	DG 64A BIS Sur y CL 66 Sur - KR 17G y KR 17A	DG 64A BIS Sur y CL 66 Sur - KR 17G y KR 17A	Ciudad Bolívar
47	16/03/2022	EX_19_365_1561_10_V4	CL 67B Sur y CL 65 Bis Sur - KR 17H y KR 17N	CL 67B Sur y CL 65 Bis Sur - KR 17H y KR 17N	Ciudad Bolívar
48	18/03/2022	MV_19_324_943_10_V9	KR 42 entre CL 75A S y CL 73S TV 38B entre DG 72A S y KR 42	KR 42 entre CL 75A S y CL 73S TV 38B entre DG 72A S y KR 42	Ciudad Bolívar
49	25/03/2022	EX_07_231_1867_12_V3	KR 59A entre CL 52 Sur y CL 49 Sur y CL 50 Sur entre KR 79C y KR 94	KR 59A entre CL 52 Sur y CL 49 Sur y CL 50 Sur entre KR 79C y KR 94	Bosa
50	29/03/2022	EX_07_011_1561_10_V10	CL 55 Sur y CL 59 Sur entre KR 107 y AK 89A	CL 55 Sur y CL 59 Sur entre KR 107 y AK 89A	Bosa

Secretaría Distrital de Movilidad
Calle 13 # 37 - 35
Teléfono: (1) 364 9400
www.movilidadbogota.gov.co
Información: Línea 195

ÍTEM	FECHA DE ASIGNACIÓN INTERVENTORÍA	ID	NOMBRE PROYECTO	DIRECCIÓN	LOCALIDAD
51	01/04/2022	EX_19_147_1744_10_V4	KR 18A Bis y KR 18 entre CL 73 Sur y CL 73A Sur	KR 18A Bis y KR 18 entre CL 73 Sur y CL 73A Sur	Ciudad Bolívar
52	05/04/2022	EX_01_297_1236_11_V4	Estacionamiento en vía	KR 8B entre DG 108A y CL 106 - CL 107 entre KR 8C y KR 8 - CL 107A entre KR 8C y KR 8	Usaquén
53	05/04/2022	EX_01_346_1842_12_V5	Estacionamiento en vía	KR 8B entre CL 118 y CL 122	Usaquén
54	05/04/2022	EX_01_353_1842_12_V2	Estacionamiento en vía	KR 15A entre CL 122 y CL 125 - CL 122 entre KR 15 y KR 17 - CL 122 entre KR 18 y KR 18 C	Usaquén
55	05/04/2022	EX_01_296_1236_11_V5	Estacionamiento en vía	CL 113 entre AK 11 y KR 10	Usaquén
56	11/04/2022	MV_19_041_1561_10_V9	DG 65 Sur entre CL 65B Sur y KR 17J	DG 65 Sur entre CL 65B Sur y KR 17J	Ciudad Bolívar
57	12/04/2022	TPD_PL_2225_V3	KR 67 entre AC 57R Sur y TV 70D	KR 67 entre AC 57R Sur y TV 70D	Ciudad Bolívar
58	12/04/2022	EX_07_222_1867_12_V8	CL 62 Sur entre KR 87C y KR 85A CL 62 Sur entre KR 84A y KR 80H	CL 62 Sur entre KR 87C y KR 85A CL 62 Sur entre KR 84A y KR 80H	Bosa
59	12/04/2022	EX_07_038_1561_10_V5	KR 95 y KR 92 entre CL 65 Sur y CL 73 Sur	KR 95 y KR 92 entre CL 65 Sur y CL 73 Sur	Bosa
60	12/04/2022	EX_07_218_1867_12_V1	KR 82C hasta KR 87 y CL 71A Sur hasta CL 77 Sur	KR 82C hasta KR 87 y CL 71A Sur hasta CL 77 Sur	Bosa
61	28/04/2022	EX_07_237_1867_12_V3	CL 63 Sur a la CL 65 Sur entre KR 79C y KR 80H	CL 63 Sur a la CL 65 Sur entre KR 79C y KR 80H	Bosa
62	29/04/2022	MV_19_561_937_09_V8	CL 15 entre AC 57R Sur y DG 60 Sur, CL 57Z y KR 76 y KR 74	CL 15entre AC 57R Sur y DG 60 Sur, CL 57Z y KR 76 y KR 74	Ciudad Bolívar
63	06/05/2022	CPS_485_19_013_V5	KR 38 hasta KR 23 desde CL 68B Sur hasta CL 63 Sur	KR 38 hasta KR 23 desde CL 68B Sur hasta CL 63 Sur	Ciudad Bolívar
64	06/05/2022	EX_19_216_1867_12_V2	KR 19 hasta KR 18F entre CL 76A y CL 82D Sur	KR 19 hasta KR 18F entre CL 76A y CL 82D Sur	Ciudad Bolívar
65	06/05/2022	ZE_19_226_1561_10_V5	AC 60G Sur hasta CL 65 Sur entre Av. Boyacá y KR 16B	AC 60G Sur hasta CL 65 Sur entre Av. Boyacá y KR 16B	Ciudad Bolívar
66	10/05/2022	MV_07_250_1561_10_V3	CL 57 B Sur entre KR 61 y KR 70, KR 63 entre DG 57 C S y CL 57 B Sur, KR 64B entre CL 55 Sur y CL 57 B Sur, KR 69A entre CL 56 Sur y CL 57 B Sur	CL 57 B Sur entre KR 61 y KR 70, KR 63 entre DG 57 C S y CL 57 B Sur, KR 64B entre CL 55 Sur y CL 57 B Sur, KR 69A entre CL 56 Sur y CL 57 B Sur	Bosa
67	10/05/2022	MV_19_178_1244_11_V8	Av. Villavicencio entre Autopista Sur y AK 51 - Av. Villavicencio entre AK 51 y Acceso a Portal Transmilenio Tunal	Av. Villavicencio entre Autopista Sur y AK 51 - Av. Villavicencio entre AK 51 y Acceso a Portal Transmilenio Tunal	Ciudad Bolívar
68	17/05/2022	EX_07_155_1561_10_V3	Colegio Nueva Colombia Grande	Calle 74 Sur hasta CL 71A Sur desde KR 82A hasta KR 80Q	Bosa
69	19/05/2022	MV_19_176_1244_11	Pasos peatonales seguros	Av. Jorge Gaitán Cortes por Diagonal 70 Sur	Ciudad Bolívar
70	27/05/2022	MV_07_214_1244_11_V7	KR 87 C desde CL62S hasta CL 73 Sur CL 70SUR desde KR 87C hasta KR 88C CL 73 SUR desde KR 87C hasta KR 88C TV 87J desde KR 87C hasta CL71 Sur	KR 87 C desde CL62S hasta CL 73 Sur CL 70SUR desde KR 87C hasta KR 88C CL 73 SUR desde KR 87C hasta KR 88C TV 87J desde KR 87C hasta CL71 Sur	Bosa

Fuente: Elaboración propia

Para la fecha de corte de este informe mensual, los trabajos adelantados por el Contratista corresponden con inspecciones, diagnósticos e implementación de los IDs asignados conforme a la información relacionada en la ***Tabla 3*** de conformidad con lo consagrado en el

Secretaría Distrital de Movilidad
Calle 13 # 37 - 35
Teléfono: (1) 364 9400
www.movilidadbogota.gov.co
Información: Línea 195

Anexo Técnico SDM-LP-033-2021 donde se definen las etapas para la ejecución de los diferentes proyectos de señalización vial.

Adicionalmente, a continuación, se presenta el estado de avance de ejecución del Contrato SDM-2021-2018, con corte mensual a 30 de mayo de 2022.

Tabla 4. Relación Avance proyecto contrato 2021-2018 a fecha 30 de mayo de 2022

ACTA No.	PERIODO	40% MENSUAL FIJO	50% AVANCE DE OBRA	VR ACTA PARCIAL	% OBRA	% CONSULTORÍA	VR FACTURAR	SALDO POR FACTURAR	OBSERVACIONES
1	12/AGO A 11/SEP 2021	$ 51,144,848.37	$ 34,835,880.67	$ 335,000,000.00	1.88%	2.32%	$ 85,980,729.04	$ 3,622,020,778	PAGADA
2	12/SEP A 11/OCT 2021	$ 51,144,848.37	$ 57,193,236.92	$ 550,000,000.00	3.08%	2.92%	$ 108,338,085.29	$ 3,513,682,693	PAGADA
3	12/OCT A 11/NOV 2021	$ 51,144,848.37	$ 49,914,097.68	$ 480,000,000.00	2.69%	2.73%	$ 101,058,946.05	$3,412,623,747	PAGADA
4	12/NOV A 11/DIC 2021	$ 51,144,848.37	$ 51,993,851.75	$ 506,502,542.00	2.80%	2.78%	$103,138,700.12	$3,309,485,046	PAGADA
5	12/DIC/ A 11/ENE 2022	$ 51.144.848.37	$ 62.392.622.10	$ 560.958.012	3.08%	2.92%	$108.338.085..29	$3.201.146.961	PAGADA
6	12/ENE/ A 11/FEB 2022	$51.144.848,37	$68.756.600,81	$ 661.199.337,00	3,71%	3,23%	$119.901.449,19	$3.081.245.512	PAGADA
7	12/FEB/ A 11/MAR 2022	$51.144.848,37	$81.218.010,31	$781.034.753,00	4,38%	3,57%	$132.362.858,68	$2.948.882.653	PAGADA
8	12/MAR A 11/ABR 2022	$51.144.848,37	$69.778.894,26	$671.030.246,00	3,76%	3,26%	$120.923.742,63	$2.827.958.911	PAGADA
9	12/ABR A 11/MAY 2022	$51.144.848,37	$65.950.525,39	$634.214.654,00	3,56%	3,16%	$117.095.373,76	$2.710.863.537	EN TRÁMITE

	VALOR TOTAL DEL COMPONENTE	EJECUTADO EN EL MES	%EJECUTADO EN EL MES	COMPONENTES PARA EL COBRO DE INTERVENTORÍA	VALOR A COBRAR POR LA INTERVENTORÍA
COMPONENTE DE OBRA	$17,829,038,350	$634.214.654,00	3,56%	50% AVANCE DE OBRA	$65.950.525
COMPONENETE DE INTERVENTORÍA	$3,708,001,507	$117.095.373,76	3,16%	40% MENSUAL FIJO	$51.144.848
VALOR DEL CONTRATO INTEGRAL (OBRA + INTERVENTORÍA)	$21,537,039,857				

Secretaría Distrital de Movilidad
Calle 13 # 37 - 35
Teléfono: (1) 364 9400
www.movilidadbogota.gov.co
Información: Línea 195

VALOR DEL CONTRATO DE INTERVENTORÍA 2021-2018	$3,708,001,507
VALOR ADICIONAL DEL CONTRATO DE INTERVENTORÍA 2021-2018	$ -
VALOR TOTAL DEL CONTRATO DE INTERVENTORÍA 2021-2018	$3,708,001,507

VALOR A COBRAR POR INTERVENTORÍA CTO INICIAL	$117.095.374
VALOR A COBRAR POR INTERVENTORÍA CTO ADICIONAL	$ -
VALOR TOTAL A COBRAR	$117.095.374

Fuente: Interventoría Contrato SDM 2021-2018

5. CONTROL FINANCIERO DE LOS CONTRATOS 2021-2025 Y 2021-2018 – CERTIFICADOS DE REGISTROS PRESUPUESTALES – CRP

En este numeral se relaciona el balance financiero de los recursos asignados a los proyectos de obra e Interventoría como vigencias futuras.

En razón de lo anterior, en la siguiente tabla se muestra la relación de recursos asignados.

Tabla 5. Recursos asignados como vigencias futuras contrato 2021-2025

CDP	FECHA DE CDP	CODIGO	CONCEPTO	VIGENCIA CDP
1224	23/02/2021	13301160449000007587	Maquinaria y Equipo	2021
12	12/03/2021	13301160449000007587	Maquinaria y Equipo	2022
13	12/03/2021	13301160449000007587	Maquinaria y Equipo	2022
12	12/03/2021	13301160449000007587	Maquinaria y Equipo	2023
13	12/03/2021	13301160449000007587	Maquinaria y Equipo	2023

CDP	FECHA DE CDP	CODIGO	CONCEPTO	VIGENCIA CDP
10	04/01/2022	O23011604490000007587	Pinturas para señales de tránsito	2022

CRP	FECHA	VALOR APROBADO POR VIGENCIA	VALOR TOTAL
1921	28/07/2021	$ 2,829,999,937.00	$ 2,829,999,937.00
20	28/07/2021	$ 7,499,519,218.00	$ 7,499,519,218.00
20	28/07/2021	$ 7,499,519,195.00	$ 7,499,519,195.00

Secretaría Distrital de Movilidad
Calle 13 # 37 - 35
Teléfono: (1) 364 9400
www.movilidadbogota.gov.co
Información: Línea 195

CRP	FECHA	VALOR APROBADO POR VIGENCIA	VALOR TOTAL
2	10/01/2022	$ 7.499.519.218.00	$ 7.499.519.218.00

Fuente: Elaboración propia

Tabla 6. Recursos asignados como vigencias futuras contrato 2021-2018

CDP	FECHA DE CDP	RUBRO	CONCEPTO	VIGENCIA CDP
1681	19/04/2021	133011604490000007587	1082001042	2021
11	10/03/2021	133011604490000007587	08-20-0104	2022
11	10/03/2021	133011604490000007587	08-20-0104	2023

CDP	FECHA DE CDP	CODIGO	CONCEPTO	VIGENCIA CDP
8	04/01/2022	O23011604490000007587	Servicios de consultoría en gestión estratégica	2022

CRP	FECHA	VALOR APROBADO POR VIGENCIA	VALOR TOTAL
1951	02/08/2021	$ 616,135,417.00	$ 616,135,417.00
24	02/08/2021	$ 1.523.086.750.00	$ 1.523.086.750.00
24	02/08/2021	$ 1.568.779.340.00	$ 1.568.779.340.00

CRP	FECHA	VALOR APROBADO POR VIGENCIA	VALOR TOTAL
11	10/01/2022	$ 1.523.086.750	$ 1.523.086.750

Fuente: Elaboración propia

A continuación, y con corte al 30 de mayo de 2022, se tienen los saldos de los Certificados de Registro Presupuestal relacionados en las siguientes tablas:

Tabla 7. Pagos realizados Vs Recursos asignados contrato 2021-2025

VIGENCIA CRP	CRP	FECHA	VIGENCIAS FUTURAS	VALOR CANCELADO	SALDO CRP	No. DE CUENTA
2021	1921	28/07/2021	$2,829,999,937	$336.579.506	$ 2.493.420.431	1
				$582.863.292	$1.910.557.139	2
				$524.234.959	$1.386.322.180	3
				$506.502.542	$879.819.638	4

Secretaría Distrital de Movilidad
Calle 13 # 37 - 35
Teléfono: (1) 364 9400
www.movilidadbogota.gov.co
Información: Línea 195

VIGENCIA CRP	CRP	FECHA	VIGENCIAS FUTURAS	VALOR CANCELADO	SALDO CRP	No. DE CUENTA
				$560.958.012	$318.861.626	5
				$318.861.626	$0	6
2022	2	10/01/2022	$7,499,519,218	$342.337.711	$7.157.181.507	6
				$781.034.753	$6.376.146.754	7
				$671.030.246	$5.705.116.508	8
				$634.635.713	$507.0480.795	9
2023	20	28/07/2021	$7,499,519,195	$0.00	$ 7,499,519,195	

Fuente: Elaboración propia

Tabla 8. Pagos realizados Vs Recursos asignados contrato 2021-2018

VIGENCIA CRP	CRP	FECHA	VIGENCIAS FUTURAS	VALOR CANCELADO	SALDO CRP	No. DE CUENTA
2021	1951	02/08/2021	$ 616,135,417.00	$85.980.729	$ 530.154.688	1
				$108.338.085	$421.816.603	2
				$101.058.946	$320.757.657	3
				$103.138.700	$217.618.957	4
				$108.338.085	$109.280.872	5
				$109.280.872	$0.00	6
2022	11	02/08/2021	$1.523.086.750.00	$10.620.578	$ 1.512.466.172	6
				$132.362.858	$ 1.380.103.314	7
				$120.923.743	$ 1.259.179.571	8
				$117.095.374	$ 1.142.084.197	9
2023	24	02/08/2021	$1.568.779.340.00	$0.00	$ 1.568.779.340	

De acuerdo con lo anterior, en la **Tabla *9*** se muestra el análisis financiero a corte del 30 de mayo de 2022 conforme con los Certificados de Registro Presupuestal de los recursos asignados a los contratos 2021-2025 y 2021-2018:

Tabla 9. Estado del Contrato 2021-2025 con corte al 30 de mayo de 2022

ÍTEM	ITEMS	VALORES
1	Valor del Contrato	$ 17.829.038.350.00
2	Valor Ejecutado	$5.259.038.360.00
3	Saldo por Ejecutar	$12.569.999.990.00
4	Valor pagado	$4.624.402.647.00
5	Saldo CRP 1921	$0.00
6	Saldo CRP 2	$507.0480.795.00
7	Saldo CRP 20	$7,499,519,195.00

Secretaría Distrital de Movilidad
Calle 13 # 37 - 35
Teléfono: (1) 364 9400
www.movilidadbogota.gov.co
Información: Línea 195

Tabla 10. Estado del Contrato 2021-2018 con corte al 30 de mayo de 2022

ÍTEM	ITEMS	VALORES
1	Valor del Contrato	$ 3.708.001.507.00
2	Valor Ejecutado	$997.137.969.00
3	Saldo por Ejecutar	$ 2.710.863.538.00
4	Valor pagado	$880.042.595.00
5	Saldo CRP 1951	$0.00
6	Saldo CRP 11	$ 1.130.645.081.32
7	Saldo CRP 24	$1.568.779.340.00

Fuente: Elaboración propia

La cuenta del periodo comprendido entre 12 abril al 11 de mayo de 2022 se encuentra en trámite de verificación y posterior pago, según los procedimientos establecidos en el área financiera de la Secretaría Distrital de Movilidad.

6. CONCLUSIONES

Al corte del 30 de mayo de 2022, se realizó conjuntamente entre la Interventoría y el contratista la inspección, visita de obra y diagnóstico de los ID relacionados en la **Tabla *3*** y el Corredor vial de la Autopista Sur desde KR 77C Sur hasta KR 52 Sur Fase 1, Autopista Sur entre Carrera 52 y Carrera 39 Fase 2, Autopista Sur Fase 2B (Autopista Sur desde CL 30 Sur hasta CL 1 Sur), Avenida NQS TRAMO 1 desde CL 1 hasta DG 22C, ciclorruta en calzada de la Av. Suba, (calzada sur Carrera 91 hasta Avenida Calle 127 y calzada norte Calle 128B hasta Carrera 85) y ocho (08) diseños para el proyecto Estacionamiento en Vía, con el fin de determinar las condiciones operativas, de infraestructura, geométricas, ambientales y todos aquellos factores que puedan afectar la correcta implementación y permanencia de la señalización en vía.

Al corte del 30 de mayo de 2022, se ha realizado siete (08) pagos del contrato de Interventoría 2021-2018 por valor de $ $880.042.595.00 y la cuenta del periodo 12 abril al 11 de mayo de 2022 a la fecha se encuentra en trámite de verificación y posterior pago, según los procedimientos establecidos en el área financiera de la Secretaría Distrital de Movilidad.

Con el pago de la cuenta No. 6 se agotaron los recursos del Registro presupuestal No. 1951 de la vigencia 2021 por valor de $616.135.417.00.

Secretaría Distrital de Movilidad
Calle 13 # 37 - 35
Teléfono: (1) 364 9400
www.movilidadbogota.gov.co
Información: Línea 195