

# IDU – OTC

Rendición de Cuentas Localidad de Santa Fé 2020



INSTITUTO DE  
DESARROLLO URBANO



# Localidad de Santa Fé

Rendición de Cuentas - 2020

**1**

**Estado de la Malla Vial**

**2**

**Programa de Conservación**

**3**

**Ejemplos de Proyectos en la Localidad**

**4**

**Canales de Atención al Ciudadano**

**5**

**Consulta Información**

# 1

## Estado de la Malla vial de la Localidad

### Localidad de Santa Fé

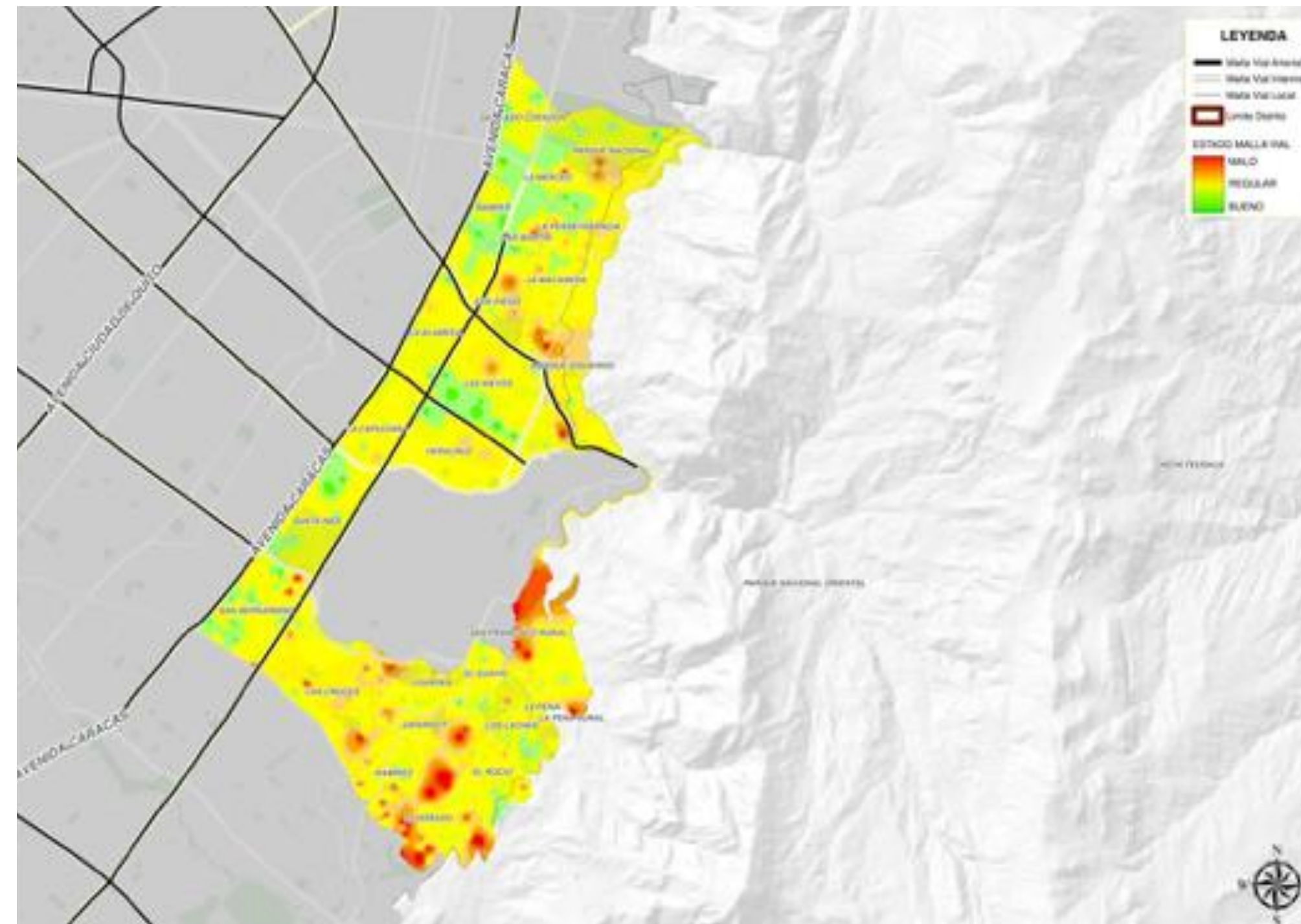

| BUENO     | REGULAR   | MALO      | TOTAL     |
|-----------|-----------|-----------|-----------|
| Km-carril | Km-carril | Km-carril | Km-Carril |
| 150,66    | 110,60    | 16,75     | 278,01    |

El 6% de la malla vial de la Localidad se encuentra en mal estado. Mientras que en estado regular esta el 40% y el 54% se encuentra en buen estado

## Programa de Conservación Inversión IDU 2017-2020

### Conservación Troncales y rutas SITP -Contrato IDU – 1386 -2017 Grupo 1

|                           |  |
|---------------------------|--|
| <b>Contratista Obra</b>   | <b>GISAICO S.A</b>   |
| Interventoría             | CONSORCIO WSP-CCC.<br>(IDU-1471-2017)  |
| <b>OBJETO</b>             | “EJECUTAR A PRECIOS UNITARIOS Y A MONTO AGOTABLE, LAS ACTIVIDADES NECESARIAS PARA LA EJECUCIÓN DE OBRAS DE CONSERVACIÓN DE LA MALLA VIAL ARTERIAL TRONCAL Y LA MALLA VIAL QUE SOPORTA LAS RUTAS DEL SISTEMA INTEGRADO DE TRANSPORTE PÚBLICO – SITP, EN LA CIUDAD DE BOGOTÁ D.C., GRUPO 1”. |
| Fecha de Inicio:          | 09 de enero de 2018  |
| Fecha de Terminación:     | 08 de enero de 2021  |
| Plazo Inicial:            | Veintisiete (27) meses   |
| Prorroga No. 1:           | Cuatro (4) Meses   |
| Prorroga No 2             | Dos (2) Meses  |
| Valor Inicial:            | \$ 51.220.209.727,00   |
| Valor adición No. 1       | \$ 2.415.100.107,00  |
| Valor adición No. 2       | \$ 3.589.679.195,00  |
| Valor Total del contrato: | \$ 57.224.989.029,00   |

#### ALCANCE

#### SITP

- Localidad de Usaquén
- Localidad de Chapinero
- Localidad de San Cristóbal
- Localidad de Teusaquillo
- Localidad de Santa Fe
- Localidad de Candelaria
- Localidad de Mártires
- Localidad de Antonio Nariño
- Localidad de Rafael Uribe Uribe

#### Troncales

- Autopista Norte
- Av. Calle 13
- Av. Calle 6
- Eje Ambiental
- Conexión Calle 26
- Av. NQS Norte
- Av. Carrera 10

## Programa de Conservación Inversión IDU 2017-2020

### Conservación Troncales y rutas SITP -Contrato IDU – 1386 -2017 Grupo 1

- Balance Intervenciones Localidad de Santa fe**

| Tipo de Intervención    | CIV   | Código de Elemento  | Vía             | Desde           | Hasta          | fecha de inicio real de obra | fecha de finalización real de obra |
|-------------------------|---|---|-----------------|-----------------|----------------|------------------------------|------------------------------------|
| MANTENIMIENTO RUTINARIO | 3002251-3000083-3000143   | 503691-503662-503667  | Cr 13           | Cl 31           | Cl 33          | 11/04/2018                   | 21/04/2018                         |
| MANTENIMIENTO RUTINARIO | 3002240   | 503652  | Cr 13           | Cl 36           | Cl 36          | 12/04/2018                   | 13/04/2018                         |
| MANTENIMIENTO RUTINARIO | 3000144 -3002531 -3002291<br>3000082 – 3002531 -3000144<br>3000079                      | 91020179-91020178- 144424-144425-<br>471173-144426-144428-                        | Cl 32           | Cr 13           | Cr 14          | 19/04/2018                   | 21/04/2018                         |
| MANTENIMIENTO RUTINARIO | 3001882-3001875-3002470   | 145076-145075-91010582  | Cl 1A Bis       | Cr 7E           | Cr 9E          | 10/05/2018                   | 18/05/2018                         |
| MANTENIMIENTO PERIÓDICO | 3002470   | 902566  | Cl 1A Bis       | Cr 8B Este      | Cr 9 Este      | 22/06/2018                   | 25/06/2018                         |
| MANTENIMIENTO PERIÓDICO | 3002474-3002475-3001102   | 902571-902574-145297  | Dg 4A           | Cr 5A Este      | Cr 6B Bis Este | 6/06/2018                    | 4/03/2020                          |
| MANTENIMIENTO RUTINARIO | 3000042   | 144500  | Cl 34           | Cr 13A          | Cr 14          | 16/07/2018                   | 17/07/2018                         |
| MANTENIMIENTO RUTINARIO | 3000034-3002327-3002327-3000036-<br>3002408-3000320                                     | 144507-91012276-527466-144506-<br>527448-524289                                   | Cl 36           | 7               | 13             | 17/07/2018                   | 18/09/2018                         |
| MANTENIMIENTO PERIÓDICO | 3000103-3000093-3000088   | 143779-143780-143781  | Cr 5            | Cl 33           | Cl 33B         | 18/07/2018                   | 20/07/2018                         |
| MANTENIMIENTO RUTINARIO | 3000294-3002550-3000321-3000294-<br>3000303   | 524355-91020171-524319-524357-<br>144388  | Cl 28           | Cr 5            | Cr 7           | 19/07/2018                   | 11/05/2019                         |
| MANTENIMIENTO RUTINARIO | 3001051-3001161-3001113-3002381-<br>3002380-3000367-3002406-3002379-<br>3002406-3002378 | 143842-143840-143841-527670-<br>527451-143770-91012274-530875-<br>91012278-527478 | Cl 39           | CR 2            | Cr 7           | 19/07/2018                   | 29/08/2018                         |
| MANTENIMIENTO RUTINARIO | 3000361   | 503683  | Cr 13           | Cl 25           | Cl 26          | 24/07/2018                   | 25/07/2018                         |
| MANTENIMIENTO RUTINARIO | 3000081-<br>3000073<br>3000072-3000076  | 144032-<br>144033-<br>144473-144472   | Cr 13A<br>Cl 33 | Cl 32<br>Cr 13A | Cl 33<br>Cr 7  | 25/07/2018                   | 18/09/2018                         |
| MANTENIMIENTO RUTINARIO | 3000619-3000642   | 144262-144261   | Cl 17           | Cr 8            | Cr 10          | 27/07/2018                   | 2/08/2018                          |
| MANTENIMIENTO RUTINARIO | 3000315-3000344-3002403   | 503675-503696-528012  | Cr 13           | Cl 26           | Cl 28          | 23/07/2018                   | 25/07/2018                         |
| MANTENIMIENTO RUTINARIO | 3000557-3000516-3000499   | 143818-143821-143822  | Cr 9            | Cl 19           | Cl 22          | 1/08/2018                    | 2/08/2018                          |
| MANTENIMIENTO RUTINARIO | 3000674   | 144279  | Cl 20           | Cr 1            | Cr 3           | 2/08/2018                    | 3/08/2018                          |
| MANTENIMIENTO RUTINARIO | 3000522-3000559   | 143715-143714   | Cr 4            | Cl 22           | Cl 24          | 31/07/2018                   | 26/04/2019                         |
| REHABILITACIÓN          | 3001056   | 144162  | Cr 4            | Cl 3A Bis       | Cl 6           | 20/10/2018                   | 21/10/2018                         |

## Programa de Conservación Inversión IDU 2017-2020

### Conservación Troncales y rutas SITP -Contrato IDU – 1386 -2017 Grupo 1

- Balance Intervenciones Localidad de Santa fe

| Tipo de Intervención    | CIV   | Código de Elemento  | Vía             | Desde      | Hasta      | fecha de inicio real de obra | fecha de finalización real de obra |
|-------------------------|---|---|-----------------|------------|------------|------------------------------|------------------------------------|
| MANTENIMIENTO PERIÓDICO | 3001874-3001862-3001824-3001819                                   | 145081-145107-145109-600411                               | Cr 11 Este      | Cr 9 Este  | Cl 1C Bis  | 6/12/2018                    | 26/02/2020                         |
| MANTENIMIENTO PERIÓDICO | 3001075   | 145291  | Cl 6            | Cr 4A Este | Cr 5 Este  | 22/02/2019                   |                                    |
| MANTENIMIENTO RUTINARIO | 3001023   | 143830  | Cr 5            | Cl 6       | Cl 6A      | 7/11/2018                    | 9/11/2018                          |
| MANTENIMIENTO RUTINARIO | 3001086-3001061   | 145292-145290   | Cl 6            | Cr 4 Este  | Cr 5A Este | 16/11/2018                   | 29/08/2019                         |
| MANTENIMIENTO RUTINARIO | 3000688-3000724   | 143710-143709   | Cr 4            | Cl 17      | Cl 19      | 26/11/2018                   | 27/11/2018                         |
| MANTENIMIENTO RUTINARIO | 3001837   | 145108  | Cr 11 Este      | Cl 1B      | Cl 1B Bis  | 17/01/2019                   | 16/02/2019                         |
| MANTENIMIENTO RUTINARIO | 3001439-3002605-3001222-3001398                                   | 144825-91019701-144827-144826                             | Cr 3 Este       | Cl 2C      | Cl 3B      | 14/03/2019                   | 15/03/2019                         |
| REHABILITACIÓN          | 3001518-3001595   | 600712-145250   | Dg 3C           | Cr 9 Este  | Cr 8 Este  | 26/08/2019                   | 27/12/2019                         |
| MANTENIMIENTO PERIÓDICO | 3002615-4007297-30000421-3001499-3001478                          | 91019704-215132-900951-145037-145038                      | Dg 3C<br>Cr 8E  | Cl 5       | Cr 9Este   | 14/08/2019                   | 17/03/2020                         |
| MANTENIMIENTO RUTINARIO | 3001044-3001083-3000980   | 144973-144972-144975                                      | Cr 7 Este       | Cl 9B      | Cl 9 Bis   | 20/08/2019                   | 21/08/2019                         |
| MANTENIMIENTO RUTINARIO | 3001171-50008093  | 144971-901677   | Cr 7 Este       | Cl 9       | Cl 9 Bis   | 20/08/2019                   | 21/08/2019                         |
| MANTENIMIENTO RUTINARIO | 3001613-3001637   | 145137-145138   | Cl 2            | Cr 5B Este | Cr 7 Este  | 22/08/2019                   | 23/08/2019                         |
| MANTENIMIENTO PERIÓDICO | 3001684   | 144871  | Cr 8 Este       | Cl 1D      | Cl 2       | 21/08/2019                   | 30/08/2019                         |
| MANTENIMIENTO RUTINARIO | 3001041   | 91024809  | Cr 4            | Cl 6       | Cl 6A      | 29/08/2019                   | 30/08/2019                         |
| MANTENIMIENTO RUTINARIO | 3001215   | 143838  | Cr 6            | Cl 1D Bis  | Cl 1F      | 23/08/2019                   | 24/08/2019                         |
| REHABILITACIÓN          | 3000049   | 144499  | Cl 34           | Cr 13      | Cr 13A     | 5/09/2019                    | 16/10/2019                         |
| REHABILITACIÓN          | 3000936   | 145347  | Tv 6 Este       | Cr 7A Este | Cl 9C      | 1/12/2019                    | 27/02/2020                         |
| MANTENIMIENTO RUTINARIO | 3001706-3001745-3001708-3001744-4007283-4007284-50008098-50005893 | 145013-145021-600580-145022-215090-215093-215099-91011298 | TV 11CE,TV 11CB | Cl 2B      | Dg 4A      | 29/01/2020                   | 6/02/2020                          |
| MANTENIMIENTO RUTINARIO | 4007431-4007432   | 471261-471262   | Cr 11C Este     | Cl 1C Bis  | Cl 2B      | 29/01/2020                   | 30/01/2020                         |
| REHABILITACIÓN          | 3000066<br>3000065<br>3000077                                     | 144492<br>91012167<br>91012172                            | Cr 5            | Cl 33B     | Cl 35      | 26/10/2020                   | 23/12/2020                         |

### 3

## Ejemplos de proyectos en la localidad:

### Corredor Verde: Tramo Centro Histórico – Calle 1 hasta Calle 40



En este sector la mayoría de ciudadanos se mueve a pie, por eso queremos:

- Atender y privilegiar el entorno peatonal
- Integración Ambiental
- Espacios para el comercio informal

Cable que conecte el Centro internacional con Monserrate, los barrios altos de Santa Fe, Las Cruces y la Primera Línea del Metro

PROPUESTA MUSEO NACIONAL  
Fuente: <https://septimaverde.gov.co/>



### 3

## Ejemplos de proyectos en la localidad:

### Corredor Verde: Tramo Centro Histórico – Calle 1 hasta Calle 40

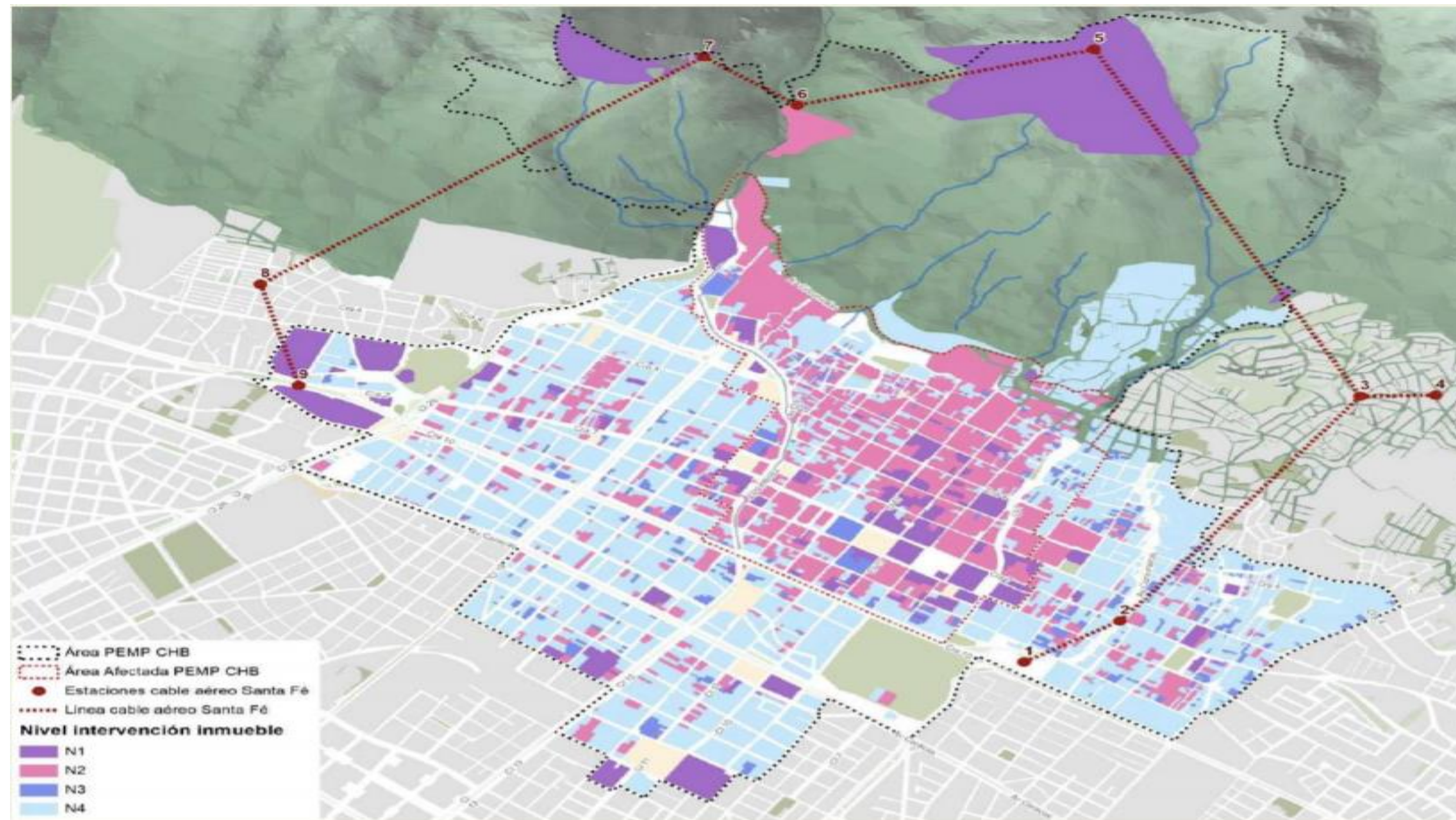

En este sector la mayoría de ciudadanos se mueve a pie, por eso queremos:

- Atender y privilegiar el entorno peatonal
- Integración Ambiental
- Espacios para el comercio informal

Cable que conecte el Centro internacional con Monserrate, los barrios altos de Santa Fe, Las Cruces y la Primera Línea del Metro

# 4

## Canales de atención al ciudadano dispuestos por el IDU

### Canal Virtual

A través de los canales de la Oficina de Atención al Ciudadano del IDU, la ciudadanía interactúa para presentar sus requerimientos como: Peticiones, Quejas, Reclamos, Sugerencias y Denuncias:

- Chat IDU
- Formulario Web
- Bogotá te escucha
- Bogotá te escucha para niños
- Canal telefonico
- atnciudadano@idu.gov.co
- correspondencia@idu.gov.co radicación de peticiones de origen ciudadano, organismos de control, autoridades judiciales, entidades distritales, informes y correspondencia en general.

Sede Principal: Calle 22 No. 6-27 ventanilla 21 y 22, de 7:00 a.m. a 4:30 p.m. en jornada continua.

### Telefónico

- Tel: (+57 1) 3 41 22 14
- Cel:(+57 1) 300 553 62 59
- Cel:(+57 1) 300 553 52 05
- Cel:(+57 1) 300 553 48 16
- Cel:(+57 1) 300 552 38 02
- Cel:(+57 1) 300 553 63 85

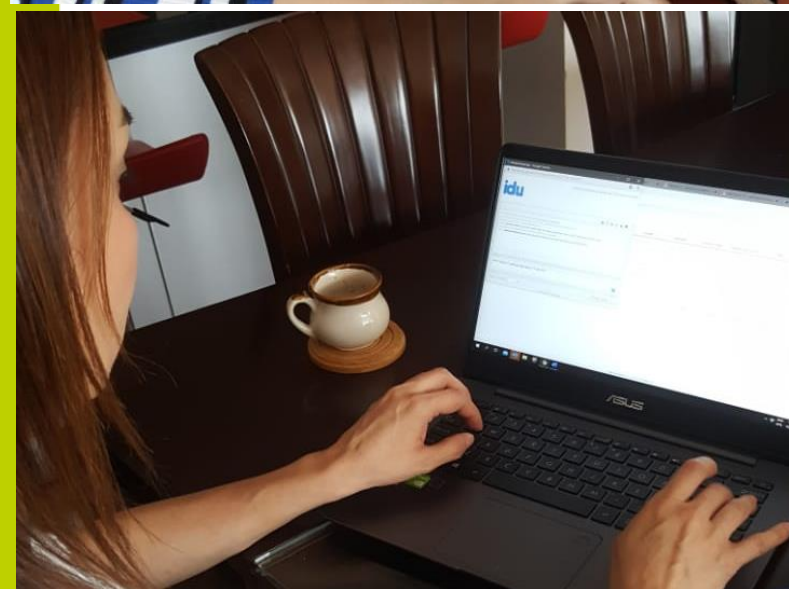

# Consulta Información

**PLAN DISTRITAL DE DESARROLLO**  
IDU ▶ 2020-2024

**#BogotaReverdece**

BOGOTÁ Instituto de Desarrollo Urbano

- DENUNCIE**  
¡Cero tolerancia al soborno!
- IDU**  
Transparencia y acceso a la Información Pública
- IDU SIIPVIALES**



Descargar Resolución



Contexto



Ambiental



Económico



Innovación



Geomatica



**Estadísticas Malla Vial**

**Inventario: Ciclorrutas Espacio público**

# Política Antisoborno

Adoptamos la Política Antisoborno la cual prohíbe toda práctica de ofrecer o recibir una ventaja financiera o no, como incentivo para que un colaborador del IDU haga o deje de cumplir con sus actividades, funciones u obligaciones.

Denuncia, a través del correo **denuncie.soborno@idu.gov.co** o en los buzones físicos antisobornos que se encuentran en las sedes de la entidad.

¡Avanzamos, para garantizar una gestión transparente y eficiente!

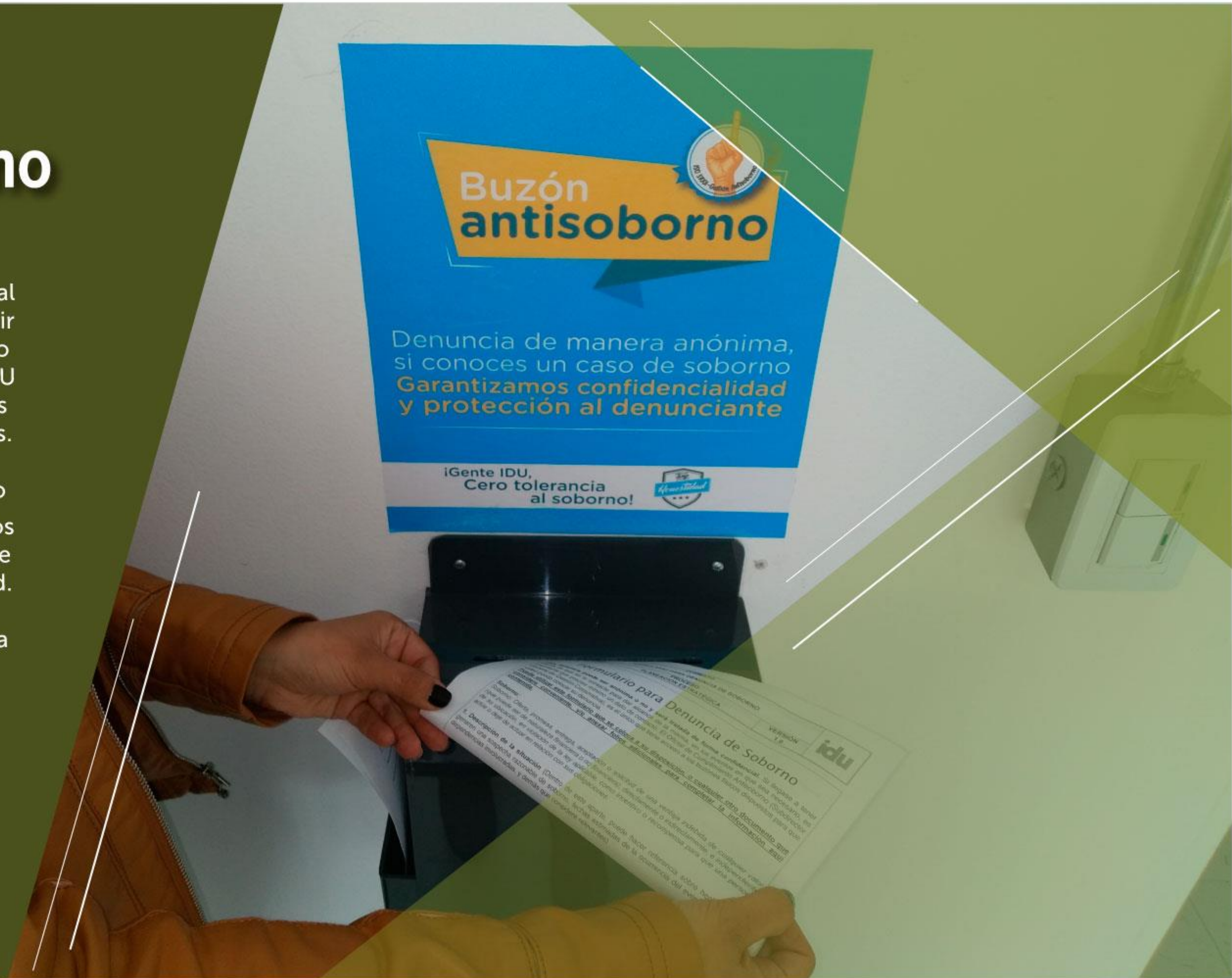

# ¡GRACIAS!

Síguenos en:



[www.idu.gov.co](http://www.idu.gov.co)



INSTITUTO DE  
DESARROLLO URBANO

