

RESULTADOS DE GESTIÓN Y CONTROL DE TRÁNSITO Y TRANSPORTE AÑO 2018

Señalización - Semaforización

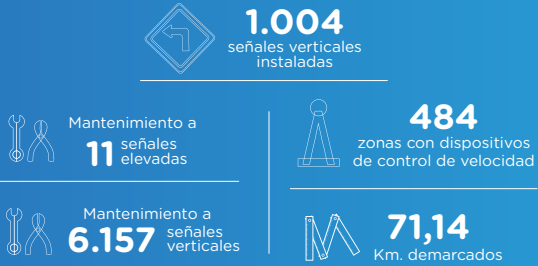

Cumplimiento al 100%

3 Semaforización intersecciones nuevas

6 Complemento de intersecciones semaforizadas existentes

Participación

Hemos trabajado con la colaboración de la ciudadanía en espacios colectivos entre julio de 2018 a junio de 2019

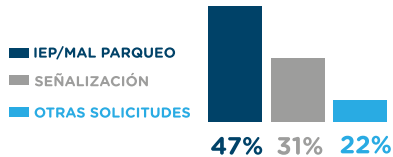

De los **212 compromisos** adquiridos con la comunidad, dentro de las agendas participativas de trabajo del Centro Local de Movilidad Usaquén, el **47%** se concentra en **invasión al espacio público por vehículo/mal parqueo**.

Plazoletas para todos: seguridad vial y movilidad peatonal

Plazoleta Santa Bárbara. Cra. 7 por Cll. 113
Fecha implementación: marzo 2018



De las 121 personas encuestadas durante el piloto, el 84,2% señaló que si le gustaría tener una plaza permanente en el sector.

Plazoleta Verbenal. Cll. 186 por Cra. 17
Fecha prueba piloto: marzo 2019



De las 159 personas encuestadas durante el piloto, el 74,3%, percibe como "mucho" que el espacio público de esta calle si está pensado para los peatones.

REDUCIENDO A CERO EL NÚMERO DE SINIESTROS VIALES

Visión Cero

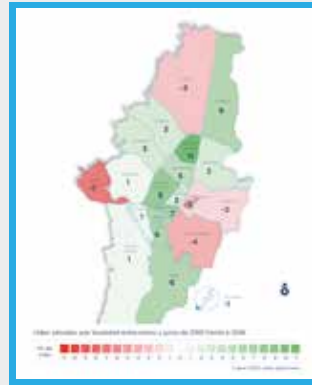

VISIÓN CERO BOG

- Se presentó una reducción en el número de fallecidos (**35%**) en el primer semestre del 2019 respecto al mismo periodo del año 2018, pasando de 17 muertes en primer semestre de 2018 a 11 muertes en el primer semestre de 2019. Así, al comparar los periodos, **6 vidas fueron salvadas en la localidad por siniestros de tránsito** (ver mapa).

Control al Tránsito y Transporte

Se evidencia un incremento de un **70,5%** de comparendos impuestos en el **año 2018 (56.072)** respecto al año 2017 (30.653)

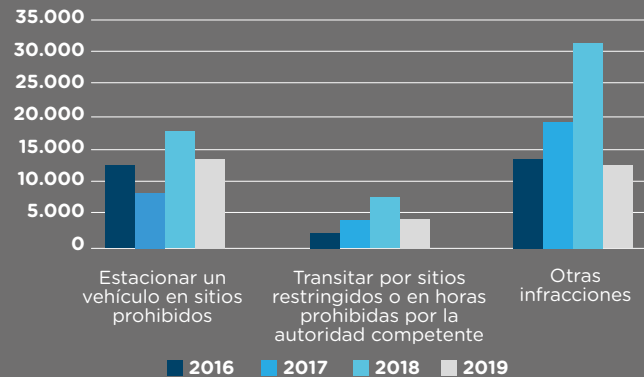

Gráfica. Comparendos impuestos 2016-2019 en Usaquén.

Para el primer semestre de 2019 la infracción más sancionada es "**C02-Estacionar un vehículo en sitios prohibidos**", con una participación del **50%** del total de comparendos de la localidad.

Al colegio en bici

al colegio **EN BICI**

13.271 viajes de acompañamiento y control del tránsito a los bicusuarios.

Rutas de confianza

Estudiantes beneficiados

Cantidad de viajes

2018-II	2	58	3.720
2019-I	36	115	9.551

ESTAMOS HACIENDO TODO PARA SER LA CAPITAL MUNDIAL DE LA BICICLETA CON EL PLAN BICI



Red de ciclorrutas

La localidad cuenta con el **9%** de la red de ciclo-infraestructura de la ciudad, la cual asciende a **540 Km.** de ciclorruta. Desde la Secretaría Distrital de Movilidad, entre enero de **2016 a junio de 2019**, se realizó la señalización de **1.6 Km.** de ciclorruta en los siguientes tramos:
Cra. 11 (CicloPuente Av. Cra. 9), Cra. 11 (Cll. 100 a Cll. 116), Glorieta Av. Cll. 100 con Av. Cra. 15.



Registro Bici Diciembre 2018 - Junio 2019



Usuarios registrados

1.931 hombres
591 mujeres
Total: 2.522

Bicicletas registradas

1.280

Red de CicloParqueaderos con sellos de calidad, seguros y que cumplan con la normatividad vigente - corte junio 2019



La Secretaría Distrital de Movilidad

trabaja para mejorar la gestión del tráfico y la calidad de vida de todos los actores viales en Bogotá.

Una de las tareas más importantes que tiene la Secretaría Distrital de Movilidad es promover a través de campañas de cultura ciudadana, **control policial y diseño vial, una ciudad con cero fatalidades y heridos graves por siniestros de tránsito.** Por esta razón, queremos contarles sobre algunas acciones relevantes que hemos logrado realizar en nuestro último año de gestión, para cumplir con estos compromisos en la **Localidad de Usaquén.**

2018-2019

Alcaldía de Bogotá

La inversión en la localidad

La inversión distrital del Sector de Movilidad en la localidad de

Usaquén, con corte al año 2018 fue de \$263.547.982.995

pesos, con un cumplimiento de ejecución por cada una de estas entidades, así:

ENTIDAD	\$ EJECUCIÓN
Secretaría Distrital de Movilidad-SDM	9.219.248.823
Unidad Administrativa Especial de Rehabilitación y Mantenimiento Vial-UAERMV	18.805.067.322
Instituto de Desarrollo Urbano-IDU	235.523.666.850

f secretariamovilidadbogota/

ig sectormovilidad

t @sectormovilidad

yt Secretaría Movilidad

Cra. 6A # 118-03

✉ clusaquen@movilidadbogota.gov.co

🌐 www.movilidadbogota.gov.co

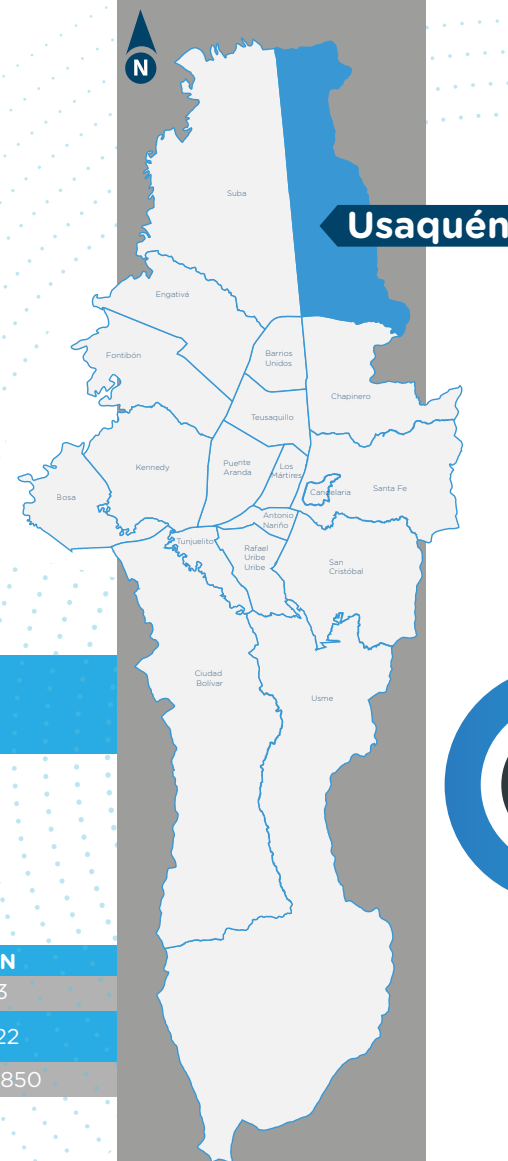

USAQUÉN



CLM
CENTROS LOCALES DE MOVILIDAD