

METRO DE BOGOTÁ

De: METRO DE BOGOTÁ
Enviado el: viernes, 14 de marzo de 2025 3:39 p. m.
Asunto: Respuesta a inquietud presentada en el marco de la rendición de cuentas del Sector Nodo Movilidad Distrital

Respetado(a) señor(a), Gloria Stella

Cordial saludo,

Para la Empresa Metro de Bogotá S.A. (EMB) es una prioridad atender todas las inquietudes de la comunidad relacionadas con el desarrollo del proyecto metro ferroviario más grande del país. En ese sentido y teniendo en cuenta su inquietud en el marco de la rendición de cuentas del Nodo Sector Movilidad Distrital, correspondiente a la vigencia 2025, nos permitimos dar respuesta en los siguientes términos:

Pregunta:

Funcionario del Metro:

Queremos información los vecinos al antiguo monumento de los héroes, sobre el proyecto que lo reemplazará. Participamos en encuesta y reuniones sobre el tema hace aproximadamente 3 años. Desde entonces nadie ha vuelto a comunicarse con nosotros. No sabemos en que estado está el proyecto.

Respuesta:

En primer lugar, entre 2021 y 2023, se adelantó un proceso de participación ciudadana con el apoyo del IDPAC y del IDPC para la caracterización del papel que cumplió el Monumento a Los Héroes en el imaginario de los ciudadanos. En un segundo momento, la EMB celebró con la Universidad Nacional de Colombia el contrato 117 de 2023 cuyo objeto fue “Proponer el tipo de intervención requerida para la compensación por la demolición del Monumento a Los Héroes”.

Este contrato adelantó tres (3) alternativas de intervención del espacio público del lugar que ocupó el Monumento a Los Héroes. Estas alternativas fueron socializadas en diferentes mesas de trabajo y canales virtuales como redes sociales y página web. Este proceso de consulta permitió recoger los aportes de más de 2.000 ciudadanos, entidades del orden nacional y distrital, organizaciones sociales y más de 20 expertos en temas de diseño de espacio público; intervenciones artísticas y culturales en espacio público; historia urbana y/o patrimonio cultural, para desarrollar una propuesta a nivel conceptual la cual fue denominada el Lugar de memoria viva, que se describe de la siguiente manera:

“El espacio a nivel se rodea de franjas verdes que lo aíslan de la autopista por ambos costados. Aprovechando la pendiente del terreno, se crea un desnivel desde el costado sur a partir del cual se refuerza el aislamiento con respecto a las vías que circundan el espacio. Este desnivel forma una gradería que sirve como espacio de permanencia al tiempo que se enfoca hacia el espacio central configurando un área que sirve para el encuentro y/o como escenario abierto. Esta superficie lisa que conforma el corazón del área que ocupó el monumento, tiene un tratamiento de piso con líneas de fisuras invadidas por vegetación espontánea que recrean los ríos de las distintas cuencas hidrográficas del territorio nacional. Sobre el costado occidental desde el nivel deprimido se desarrolla una franja de locales comerciales, servicios y espacios requeridos para la administración, operación y el mantenimiento del lugar.

La plataforma elevada cubre una distancia de aproximadamente 200 metros y sirve para conectar los barrios de El Lago, El Polo y San Felipe. Se desarrolla en un área aproximada de 1000 m² y se despliega como una sucesión de espacios perpendiculares al sentido del recorrido que recrean los lados del monumento demolido, incluyendo los textos de cada cara, así como áreas de jardines de plantas espontáneas, propias del territorio. Esta plataforma se concibe como un espacio híbrido de tránsito y permanencia, con mobiliario para el encuentro y para el montaje de exposiciones temporales.

El espacio está marcado por la presencia de tres pilas del viaducto del Metro de cerca de 13 metros de altura que, envueltas por estructuras independientes que soportan jardines verticales, contribuyen al reverdecimiento del lugar.

El área de intervención de la propuesta abarca la infraestructura de conexión peatonal sobre los corredores metropolitanos, el polígono central del área de implantación del monumento a Los Héroes y el espacio público perimetral sobre los bordes hasta articular con los correderos de movilidad que conectan los centros de actividad de los sectores aferentes.”

En las siguientes imágenes se puede observar lo descrito anteriormente:

Para mayor información sobre este proceso lo invitamos a consultar el siguiente enlace:

<https://resignifiquemoslosheroes.com/>

Por otra parte, la EMB se encuentra adelantando los procesos que permitan avanzar de manera integral en la definición del proyecto de intervención y ocupación del espacio público en donde se ubicaba el Monumento a Los Héroes.

Finalmente, en caso de estar interesada, nos permitimos invitarla a contactarse a los siguientes correos electrónicos: mauricio.chaves@metrodebogota.gov.co y margarita.marino@metrodebogota.gov.co para agendar una reunión para brindarle información sobre el proyecto.

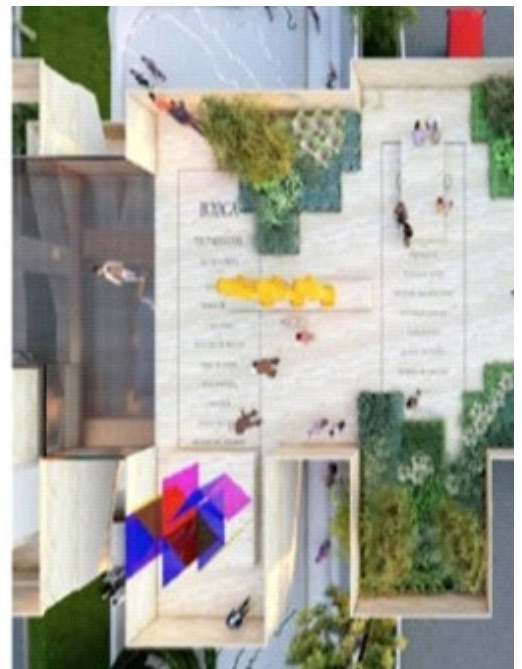

Cordialmente,

METRO DE BOGOTÁ S.A.

Tel: 571 – 5553333

Carrera 9 No. 76 – 49, Edificio Nogal TC. Piso 4

Bogotá D.C. Colombia