



SECRETARÍA DE
MOVILIDAD



SCTT
202632302942101

Información Pública
Al contestar Cite el No. de radicación de este Documento

Bogotá D.C., marzo 24 de 2026

Señor(a)
ANÓNIMO

Publicar en Cartelera
Bogotá - D.C.

REF: RESPUESTA SDQS 2026542026

Cordial saludo,

Dando cumplimiento a lo señalado en el Decreto Distrital 652 de 2025, Por medio del cual se expide el Decreto Único del Sector Movilidad, donde, en su artículo 27 se determina para la Subdirección de Control de Tránsito y Transporte, entre otras, las funciones de: “1) Ejecutar las políticas, planes, programas y proyectos relacionados con el control de tránsito y el transporte, 2) Coordinar y ejercer el control de tránsito y transporte de los diferentes actores viales, 3) Coordinar, hacer seguimiento y disponer de los recursos necesarios para los operativos de control; (...)”, es pertinente mencionar que, de acuerdo con las competencias anteriormente comentadas, esta entidad tiene como objetivo verificar las condiciones de seguridad y cumplimiento de las disposiciones legales en materia de tránsito y transporte por parte de los diferentes actores viales, a través de operativos de control desarrollados con la Seccional de Tránsito y Transporte de Bogotá y el Cuerpo de Agentes Civiles de Control de Tránsito y Transporte, en la ciudad de Bogotá.

De acuerdo a lo anterior, de conformidad con la Guía de Buenas Prácticas de Gestión y Control de Tránsito y Transporte, en la cual se detalla la estrategia para priorizar, planificar, programar y hacer seguimiento a los operativos de control en la Ciudad, la Subdirección de Control de Tránsito y Transporte determina los sectores a intervenir a través de un proceso de análisis de información que parte de la geo

Este documento está suscrito con firma mecánica autorizada mediante Resolución No. 320 de diciembre 4 de 2020

PA01-PR15-MD01 V4.0
Secretaría Distrital de Movilidad
Calle 13 # 37 - 35
Teléfono: (1) 364 9400
www.movilidadbogota.gov.co
Información: Línea 195



ALCALDÍA MAYOR
DE BOGOTÁ D.C.



referenciación de zonas o puntos en los que se han evidenciado problemáticas, para una posterior evaluación de criterios técnicos que permiten identificar por proximidad de puntos las áreas críticas por localidad, y de esta forma establecer un nivel de prioridad para la programación de intervenciones, aunado a esto el grupo operativo de la Subdirección de Control de Tránsito y Transporte evalúa periódicamente la información, realiza el seguimiento y de esta forma conoce la evolución de las zonas intervenidas en un periodo de tiempo para establecer mitigación, eliminación y/o traslado de la problemática.

Por otra parte, la ubicación, instalación y ejecución de las diversas actividades de control implementadas por la Secretaría Distrital de Movilidad están sujetas a las solicitudes realizadas por la comunidad e identificación de patrones de conducta que incentivan el desacato a las normas de tránsito y transporte por parte de la ciudadanía; es así como se clasifican por enfoque, siendo este componente el que indica que tipo de actividad de control es requerida.

Al mismo tiempo, la Secretaría Distrital de Movilidad en coordinación con la Policía Metropolitana de Tránsito SETRA-MEBOG y el Cuerpo de Agentes Civiles de Tránsito y Transporte CACTT ha realizado diferentes controles relacionados con la recuperación del espacio público de manera periódica en el sector de la **CL 22 SUR CON KR 7** en el barrio **VEINTE DE JULIO** de la localidad de **SAN CRISTOBAL** conforme a lo establecido en la Ley 769 del 2002 (Código Nacional de Tránsito Terrestre).

A continuación, se presentan los resultados de los operativos realizados durante el 2025 y el 2026, dentro de los cuáles se evidencian sanciones que buscan romper los patrones de conducta de desacato a las normas de tránsito:

Este documento está suscrito con firma mecánica autorizada mediante Resolución No. 320 de diciembre 4 de 2020

2



Imagen 1. Imposición órdenes de comparendo barrio Veinte de Julio

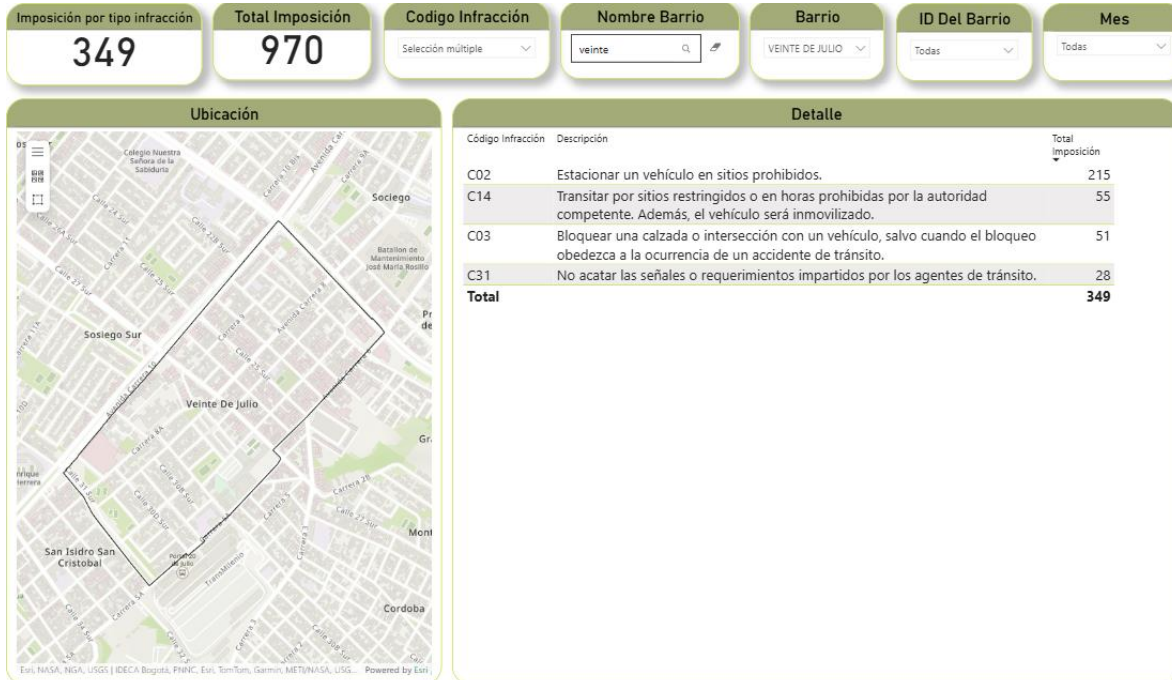

Fuente: Base de datos Qlik corte 28 de febrero 2026

Nota: En consideración, en el análisis se utilizan dos variables para presentar los resultados de forma clara y diferenciada: la primera variable se denomina **“Imposición por tipo de infracción”**, y corresponde a la cantidad de sanciones filtradas, según cada código de infracción. La segunda variable, denominada **“Total imposición”**, agrupa el resto de los códigos de infracción no filtradas individualmente.

Así las cosas, con relación a la ubicación de instalación o ejecución de cada actividad de control, es pertinente resaltar que estas se seguirán realizando en la zona del requerimiento conforme a la atención de las diversas problemáticas que se requieran intervenir; por tanto, los lugares o ubicaciones priorizadas varían por meses, días y hora.

Este documento está suscrito con firma mecánica autorizada mediante Resolución No. 320 de diciembre 4 de 2020





SECRETARÍA DE
MOVILIDAD



SCTT
202632302942101

Información Pública
Al contestar Cite el No. de radicación de este Documento

Por lo demás, La Secretaría Distrital de Movilidad, mediante la Subdirección de Control de Tránsito y Transporte queda atenta y dispuesta a atender cualquier inquietud y solicitud que permita mejorar las condiciones de movilidad en la ciudad.

Cordialmente,

Martha Liliana Sánchez Aparicio

Subdirectora de Control de Tránsito y Transporte (e)

Firma mecánica generada en 24-03-2026 08:08 AM

cc Miguel Angel Cifuentes Rojas - Subdirección de Control de Tránsito y Transporte
Revisó: Andrés Felipe Ospina Romero – Subdirección de Control de Tránsito y Transporte
Elaboró: Nathalia Ramirez Rodriguez -Subdirección De Control De Tránsito Y Transporte

Este documento está suscrito con firma mecánica autorizada mediante Resolución No. 320 de diciembre 4 de 2020

4

PA01-PR15-MD01 V4.0
Secretaría Distrital de Movilidad
Calle 13 # 37 - 35
Teléfono: (1) 364 9400
www.movilidadbogota.gov.co
Información: Línea 195



ALCALDÍA MAYOR
DE BOGOTÁ D.C.

Para la SDM la transparencia es fundamental. Reporte hechos de soborno en www.movilidadbogota.gov.co